



農業部農田水利署工程生態檢核自評表-架構

階段	表格名稱	附表	主辦機關	主辦生態團隊	設計單位	監造單位	營造單位
不分階段 共同表單	生態檢核-總表	✓	○	●			
	生態檢核分級表	✓	○	●			
	工程生態檢核基本資料表	✓	○	●			
	民眾參與及資訊公開彙整表	✓	○	●			
核定階段	團隊名單	P-1	○	●			
	生態情資蒐集	P-2	○	●			
	現勘紀錄表	P-3	○	●			
	民眾參與紀錄表	P-4	○	●			
	生態保育原則	P-5	○	●			
規劃設計階段	團隊名單	D-1	○	●	○		
	工區生態資料蒐集成果更新	D-2	○	○	●		
	現勘調查紀錄表	D-3	○	○	●		
	民眾參與紀錄表	D-4	○	○	●		
	生態關注區域繪製與生態保全對象指認	D-5	○	○	●		
	生態保育措施研擬	D-6	○	○	●		
施工階段	團隊名單	W-1	○	●		○	○
	施工前生態保育措施確認表	W-2	○	○	●	○	○
	施工中生態保育措施抽查表(主辦)	W-3.1	○	●		○	○
	施工中生態保育措施抽查表(監造)	W-3.2	○	○		●	○
	施工中生態保育措施自主檢查表(營造)	W-4	○	○		○	●
	生態異常狀況處理表(主辦)	W-5.1	○	●		○	○
	生態異常狀況處理表(監造)	W-5.2	○	○		●	○
	生態異常狀況處理表(營造)	W-5.3	○	○		○	●
民眾參與紀錄表	W-6	○	●		○	○	
維護管理階段	完工後生態保育措施執行成效	M-1	○	●			
	現勘監測紀錄表(視需要填寫)	M-2	○	●			

※ ●為表單主要填寫之機關單位；○為協助或參與之機關單位。

農業部農田水利署工程生態檢核自評表

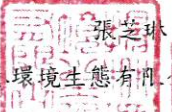
生態檢核-總表		<input type="checkbox"/> 第一級生態檢核 <input checked="" type="checkbox"/> 第二級生態檢核		填寫單位
				主辦生態團隊
工程基本資料	工程/計畫名稱	下溪洲寮小排一之一等3線調度設施強化工程		主辦機關 農業部農田水利署嘉南管理處 農業部農田水利署嘉南管理處新營分處
		設計單位	勇霖工程顧問有限公司	
	工程預計期程	114年10月20日~115年3月13日		監造單位 勇霖工程顧問有限公司
	基地位置	地點： <u>臺南市，鹽水、後壁、柳營鄉(鎮/市/區)</u> TWD97 坐標 X:177977 Y:2582224 X:186382 Y:2586609 X:185404 Y:2575110		工程預算/經費(千元) 13,500
	工程目的	本工程內之水路係早期施設之渠道，因年久失修，影響農民之灌溉排水權益，擬施行本工程，以利通水及水資源之運用。		
	工程類型	<input checked="" type="checkbox"/> 灌溉圳路 <input type="checkbox"/> 農田排水 <input type="checkbox"/> 水利設施 _____ <input type="checkbox"/> 其他 _____		
	工程概要	3線擬改善排/給水渠道各別長度分別為： 下溪洲寮小排一之一：1,030公尺、北後壁小排一：400公尺、查畝營小給三之五：560公尺。		
	預期效益	保護面積 _____ 公頃，保護人口 _____ 人。 其它： _____		
階段	項目	評估內容	檢核事項	附表
核定階段	專業參與	生態背景人員	是否有生態背景人員參與，協助蒐集調查生態資料、評估生態衝擊、擬定生態保育原則？ <input checked="" type="checkbox"/> 是 <input type="checkbox"/> 否	P-1
	生態資料蒐集調查	地理位置	區位： <input type="checkbox"/> 生態敏感區 <input checked="" type="checkbox"/> 非生態敏感區 (生態敏感區包含國家公園、野生動物重要棲息環境、野生動物保護區、森林及森林保護區、國際及國家級重要濕地、自然保留區、自然保護區、海岸保護區、水庫蓄水範圍、IBA重要鳥類棲息地及其他經認定生態資源豐富或具有生態課題之地理區域。)	P-2
		關注物種、重要棲地及高生態價值區域	1.是否有關注物種，如保育類動物、特稀有植物、指標物種、老樹或民俗動植物等？ <input type="checkbox"/> 是 <input checked="" type="checkbox"/> 否 2.工址或鄰近地區是否有森林、水系、埤塘、濕地及關注物種之棲地分佈與	

施工階段	專業參與	生態背景及工程專業團隊	是否組成含生態背景及工程專業之跨領域工作團隊？ <input checked="" type="checkbox"/> 是 <input type="checkbox"/> 否	W-1
	施工前生態保育措施確認、施工中生態保育措施抽查及自主檢查、生態異常狀況處理	施工廠商	1.是否辦理施工人員及生態背景人員現場勘查，確認施工廠商清楚瞭解生態保全對象位置？ <input checked="" type="checkbox"/> 是 <input type="checkbox"/> 否 2.是否擬定施工前環境保護教育訓練計畫，並將生態保育措施納入宣導。 <input checked="" type="checkbox"/> 是 <input type="checkbox"/> 否	W-2
		施工計畫書	施工計畫書是否納入生態保育措施，說明施工擾動範圍，並以圖面呈現與生態保全對象之相對應位置。 <input checked="" type="checkbox"/> 是 <input type="checkbox"/> 否	
		生態保育品質管理措施	1.履約文件是否有將生態保育措施納入自主檢查？ <input checked="" type="checkbox"/> 是 <input type="checkbox"/> 否 2.是否擬定工地環境生態自主檢查及異常情況處理計畫？ <input checked="" type="checkbox"/> 是 <input type="checkbox"/> 否 3.施工是否確實依核定之生態保育措施執行，並於施工過程中注意對生態之影響，以確認生態保育成效？ <input checked="" type="checkbox"/> 是 <input type="checkbox"/> 否 4.施工生態保育執行狀況是否納入工程督導？ <input checked="" type="checkbox"/> 是 <input type="checkbox"/> 否	W-3.1 W-3.2 W-4 W-5.1 W-5.2 W-5.3
	民眾參與	施工說明會	是否邀集生態背景人員、相關單位、在地民眾及關心相關議題之民間團體辦理施工說明會，蒐集整合並溝通相關意見？ <input type="checkbox"/> 是 <input checked="" type="checkbox"/> 否：參酌提案與規劃設計階段民眾參與成果，以及專家相關意見等執行施工階段生態檢核	W-6
	資訊公開	施工資訊公開	是否主動將施工相關計畫內容之資訊公開？ <input checked="" type="checkbox"/> 是 <input type="checkbox"/> 否	W-1 W-2 W-3.1 W-3.2 W-4 W-5.1 W-5.2 W-5.3 W-6
維護管理階段	生態效益	生態效益評估	是否於維護管理期間，定期視需要監測評估範圍之棲地品質並分析生態課題，確認生態保全對象狀況，分析工程生態保育措施執行成效？ <input type="checkbox"/> 是 <input type="checkbox"/> 否	M-1 M-2
	資訊公開	維護管理資訊公開	是否主動將監測追蹤結果、生態效益評估報告等資訊公開？ <input type="checkbox"/> 是 <input type="checkbox"/> 否	M-1 M-2
填表人	 揚林環境生態有限公司 執行長		單位主管核定	 工程師 張儀丞

備註：本表由主辦生態團隊填寫，主辦機關提供工程基本資料。

			依賴之生態系統？ <input type="checkbox"/> 是 <input checked="" type="checkbox"/> 否	
核定階段	生態保育原則	方案評估	是否有評估生態、環境、安全、經濟及社會等層面之影響，提出對生態環境衝擊較小的工程計畫方案？ <input checked="" type="checkbox"/> 是 <input type="checkbox"/> 否	P-5
		採用策略	針對關注物種及重要生物棲地，是否採取迴避、縮小、減輕、補償策略，減少工程影響範圍？ <input checked="" type="checkbox"/> 是 <input type="checkbox"/> 否	
	經費編列	是否有編列生態調查、保育措施、追蹤監測所需經費？ <input type="checkbox"/> 是 <input checked="" type="checkbox"/> 否	-	
核定階段	民眾參與	現場勘查	是否邀集生態背景人員、相關單位、在地民眾及關心相關議題之民間團體辦理現場勘查，說明工程計畫構想方案、生態影響、因應對策，並蒐集回應相關意見？ <input checked="" type="checkbox"/> 是 <input type="checkbox"/> 否 與規劃設計階段檢核合併辦理	P-3 P-4
	資訊公開	計畫資訊公開	是否主動將工程計畫內容之資訊公開？ <input checked="" type="checkbox"/> 是 <input type="checkbox"/> 否	P-1 P-2 P-3 P-4 P-5
	專業參與	生態背景及工程專業團隊	是否組成含生態背景及工程專業之跨領域工作團隊？ <input checked="" type="checkbox"/> 是 <input type="checkbox"/> 否	D-1
規劃設計階段	基本資料蒐集調查	生態環境及議題	1.是否具體調查掌握自然及生態環境資料？ <input checked="" type="checkbox"/> 是 <input type="checkbox"/> 否 2.是否確認工程範圍及週邊環境之生態議題與生態保全對象？ <input checked="" type="checkbox"/> 是 <input type="checkbox"/> 否	D-2 D-3 D-5
	生態保育對策	調查評析、生態保育方案	是否根據生態調查評析結果，研擬符合迴避、縮小、減輕及補償策略之生態保育對策，提出合宜之工程配置方案？ <input checked="" type="checkbox"/> 是 <input type="checkbox"/> 否	D-6
	民眾參與	規劃說明會	是否邀集生態背景人員、相關單位、在地民眾及關心相關議題之民間團體辦理規劃說明會，蒐集整合並溝通相關意見？ <input checked="" type="checkbox"/> 是 <input type="checkbox"/> 否	D-4
	設計成果	生態保育措施及工程方案	是否根據生態評析成果提出生態保育措施及工程方案，並透過生態及工程人員之意見往復確認可行性後，完成細部設計。 <input checked="" type="checkbox"/> 是 <input type="checkbox"/> 否	D-6
	資訊公開	設計資訊公開	是否主動將規劃內容、生態保育措施、工程內容等設計成果之資訊公開？ <input checked="" type="checkbox"/> 是 <input type="checkbox"/> 否	D-1 D-2 D-3 D-4 D-5 D-6



# 施工階段

W-1 團隊名單			填寫單位		
			主辦生態團隊		
工程名稱	下溪洲寮小排一之一等3線調度設施強化工程				
填表人員 (單位/職稱)		填表日期	115年 月 日		
主辦機關： <u>農業部農田水利署嘉南管理處</u>					
職稱	姓名	學歷	專業資歷	負責工作	專長
嘉南管理處/工程師兼主任	張儀丞	碩士	32年	督導、指揮	水利工程
嘉南管理處/工程師兼股長	謝文憲	碩士	32年	督導、指揮	水利工程
嘉南管理處/三等助理工程師	王郁菁	碩士	9年	資料蒐集	水利工程
嘉南管理處/工程員	黃柏凱	大學	2年	現場及生態調查導引	水利工程
嘉南管理處/工程員	孫一璋	碩士	6年	現場及生態調查導引	水利工程
嘉南管理處/三等助理工程師	陳彥光	大學	12年	現場及生態調查導引	水利工程
主辦生態團隊： <u>昕昌生態科研有限公司</u>					
職稱	姓名	學歷	專業資歷	負責工作	專長
負責人	林惠珊	屏東科技大學 野生動物保育 研究所碩士	15年	督導及管理， 控管進度及確 保調查品質	生態調查規劃、生 態復育及保育行 銷、環教推廣
研究員	謝季恩	屏東科技大學 野生動物保育 研究所碩士	14年	動植物調查、 現勘生態評 估、水域調 查、報告撰寫	陸域動物調查、繪 製生態敏感圖
助理研究員	陳柏凱	屏東科技大學 野生動物保育 研究所碩士	6年	陸、水域昆蟲 及兩棲爬行類 動物調查	陸、水域昆蟲調查 及環境教育
助理研究員	黎軒卉	屏東科技大學 森林系碩士	6年	陸域維管束植 物 調查	陸域維管束植物調 查、GIS地理資訊 系統整合

監造單位、監造生態團隊： <u>勇霖工程顧問有限公司</u>					
職稱	姓名	學歷	專業資歷	負責工作	專長
水利技師	王偉銓	中興大學水土保持研究所/碩士	工程設計監造年資 8 年	設計監造簽證技師	水理分析及規劃設計、都市排水、農田排水、水利工程
水利技師	郭杰璋	成功大學水利及海洋工程學系/碩士	工程設計監造年資 5 年	設計監造	水理分析及規劃設計、都市排水、農田排水、水利工程
監造工程師	廖佳均	屏東科技大學水土保持學系/學士	工程監造年資 9 年	監造	甲種職業安全衛生業務主管、公共工程品質管理人員
營造單位、營造生態團隊： <u>上品營造股份有限公司、揚林環境生態有限公司</u>					
職稱	姓名	學歷	專業資歷	負責工作	專長
上品營造股份有限公司/監察人	蔡政學	-	-	監工、施工	土木工程
揚林環境生態有限公司/總經理	許朝陽	國立臺北科技大學土木工程系土木與防災碩士 國立中興大學水土保持學系學士	6 年	生態品保與品管	生態檢核、水陸域動物調查、環境教育
揚林環境生態有限公司/執行長	張芝琳	國立中興大學教師專業發展研究所碩士 國立中興大學昆蟲學系學士	6 年	現地勘查、生態異常情事協處	生態檢核、植物調查、環境監測、環境教育
揚林環境生態有限公司/經理	楊明璋	亞洲大學生物科技學系碩士	5 年	現地勘查	生態檢核、水域調查、植物調查、環境監測
揚林環境生態有限公司/專員	楊佳樺	國立中興大學植物病理學系學士	1 年	生態資料編彙	生態檢核、植物病理

備註：

1. 本表由主辦生態團隊填寫，主辦機關、監造單位及營造單位提供相關人員及其生態團隊資訊。
2. 人員表格欄請自行增減。

W-2 施工前生態保育措施確認表		填寫單位	
		設計單位	
		填表日期	年 月 日
工程名稱		下溪洲寮小排一之一等3線調度設施強化工程	
項次	生態保育策略	生態保育措施	參採情形
1	減輕	避免晨昏及夜間施工，如夏季時間迴避時間自 18 點至翌日 7 點前，冬季則為 17 點至翌日 8 點前，依季節彈性調整。	<input checked="" type="checkbox"/> 已納入工程計畫方案 <input type="checkbox"/> 未納入，原因：_____
2	減輕	禁止工程人員於場域周邊騷擾野生動物，並列入生態教育課程。	<input checked="" type="checkbox"/> 已納入工程計畫方案 <input type="checkbox"/> 未納入，原因：_____
3	減輕	各式工程器材固定擺放位置。	<input checked="" type="checkbox"/> 已納入工程計畫方案 <input type="checkbox"/> 未納入，原因：_____
4	減輕	工程產生之相關廢棄物應妥善集中堆放，並於完工後清離工區，禁止任意棄置、焚燒及掩埋行為。	<input checked="" type="checkbox"/> 已納入工程計畫方案 <input type="checkbox"/> 未納入，原因：_____
5	減輕	工程施作產生之民生廢棄物如廚餘等，應妥善包裹並隨每日下工帶離工區，避免吸引流浪犬貓進入工區及野生動物誤食。	<input checked="" type="checkbox"/> 已納入工程計畫方案 <input type="checkbox"/> 未納入，原因：_____
6	減輕	施工期間產出之廢水或油料等污染物禁止任意排放污染農田。	<input checked="" type="checkbox"/> 已納入工程計畫方案 <input type="checkbox"/> 未納入，原因：_____
7	減輕	工程施作期間避免飼養或投餵附近遊蕩犬貓，避免加重工區周邊遊蕩犬貓對野生動物之獵捕壓力。	<input checked="" type="checkbox"/> 已納入工程計畫方案 <input type="checkbox"/> 未納入，原因：_____
8	補償	增設動物逃脫設施，平均佈設，可按現地環境進行調整，以增加動物脫逃機率。	<input checked="" type="checkbox"/> 已納入工程計畫方案 <input type="checkbox"/> 未納入，原因：_____
主辦機關 單位/職稱 (簽名+日期)		 黃思懿	主辦生態人員 單位/職稱 (簽名+日期)  謝文雯
設計單位 單位/職稱 (簽名+日期)		 何佳輝	設計生態人員 單位/職稱 (簽名+日期)  王偉鈺
監造單位 單位/職稱 (簽名+日期)		 何佳輝	監造生態人員 單位/職稱 (簽名+日期)  王偉鈺
營造單位 單位/職稱 (簽名+日期)		 張苒苒	營造生態人員 單位/職稱 (簽名+日期)  張苒苒

檢查項目	說明	檢查情形
施工計畫	施工廠商是否將生態人員、生態保育措施自主檢查表、生態保育措施平面圖、工地環境生態異常情況處理計畫納入施工計畫說明書?	<input checked="" type="checkbox"/> 是 <input type="checkbox"/> 否，原因：_____
環境保護及生態保育教育訓練	是否於開工前針對施工人員辦理環境保護及生態保育教育訓練，宣導關注物種、生態保全對象及生態保育措施等事項?	<input checked="" type="checkbox"/> 是 <input type="checkbox"/> 否，原因：_____
其它(可依個案需求新增)		<input type="checkbox"/> 是 <input type="checkbox"/> 否，原因：_____

生態保育措施平面圖：

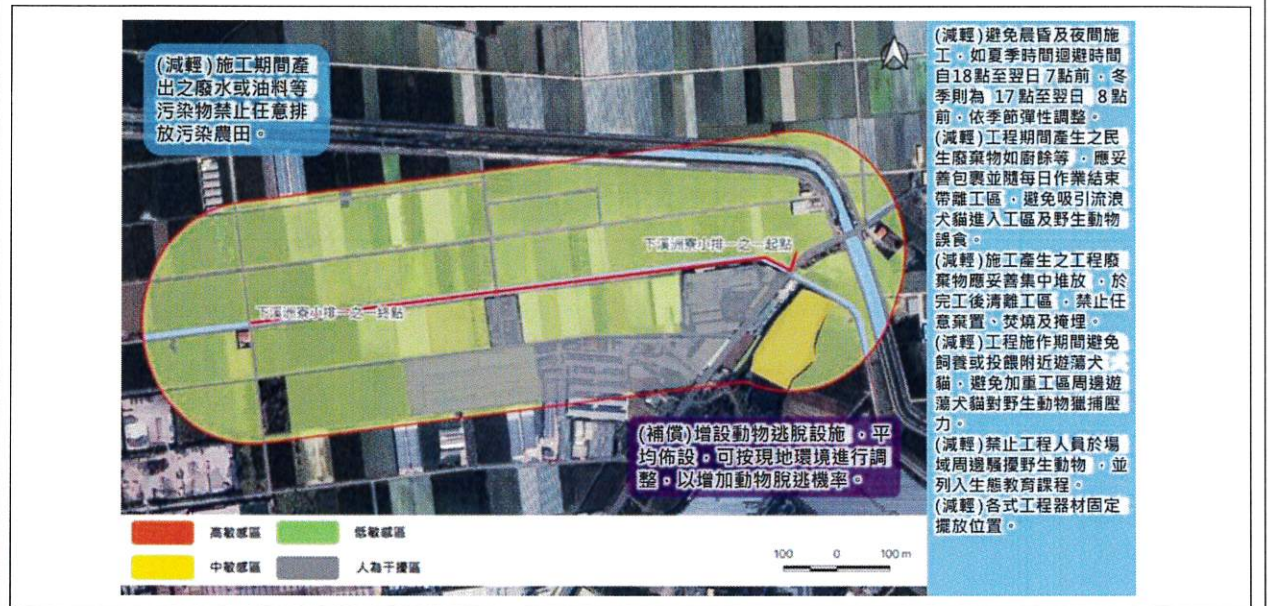

下溪洲寮小排一之一生態友善措施平面圖

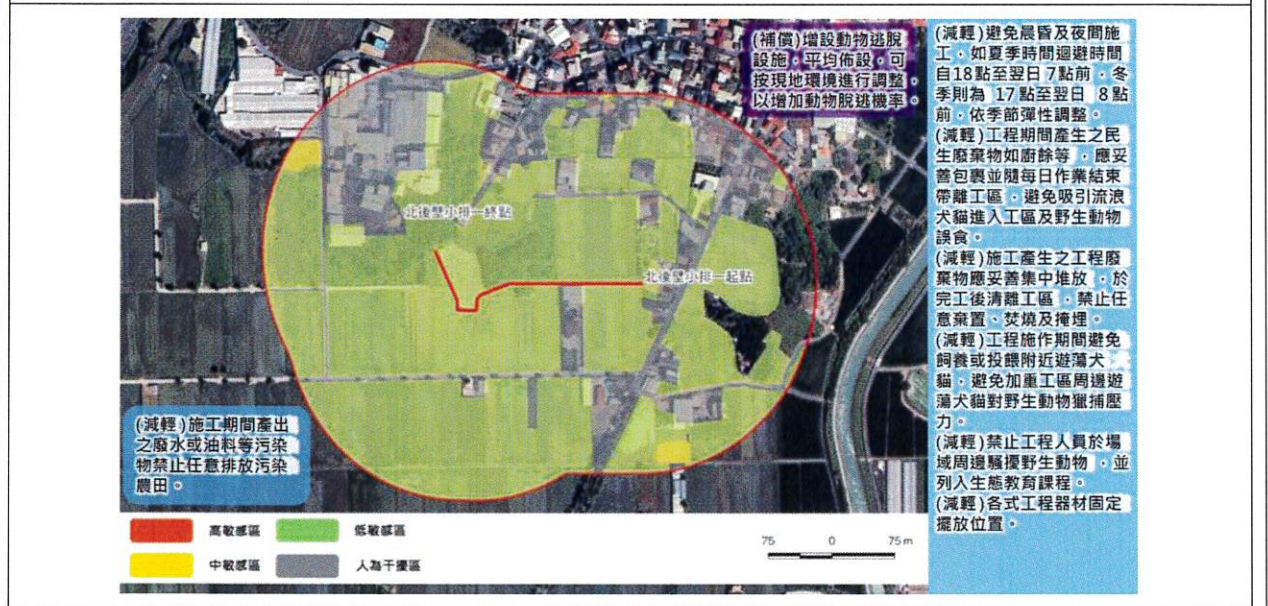

北後壁小排一生態友善措施平面圖

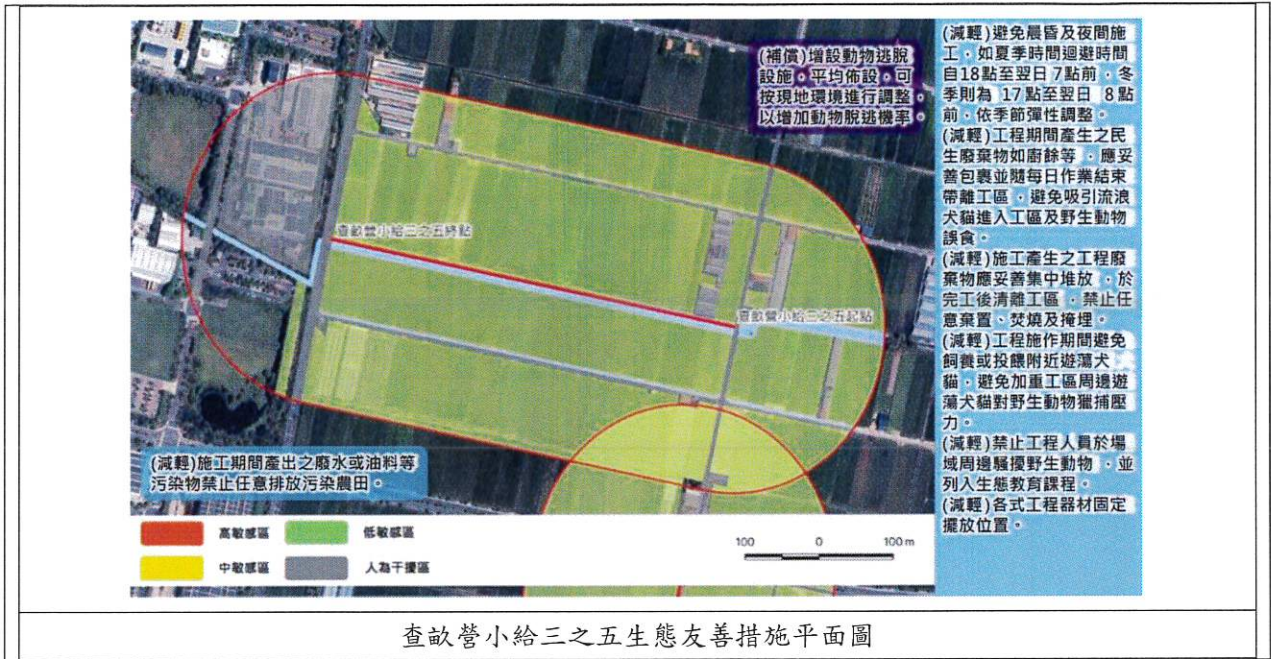

備註：

1. 本表由設計單位填寫，並與主辦機關、主辦生態團隊、監造單位、營造單位共同確認生態保育措施可行性。
2. 生態保育策略表格欄位不足請自行增加。

W-3.1 施工中生態保育措施抽查表(主辦)				填寫單位		
				主辦生態團隊		
工程名稱	下溪洲寮小排一之一等 3 線調度設施強化工程 (1) 下溪洲寮小排一之一		施工期程	114 年 10 月 20 日 ~115 年 3 月 13 日，共 145 日		
			抽查日期	114 年 11 月 19 日		
項次	生態保育策略	措施抽查項目	抽查結果			抽查情形說明
			合格	不合格	尚未執行	
1	減輕	(減輕) 避免晨昏及夜間施工，如夏季時間迴避時間自 18 點至翌日 7 點前，冬季則為 17 點至翌日 8 點前，依季節彈性調整。	<input checked="" type="checkbox"/>	<input type="checkbox"/>	<input type="checkbox"/>	已避免晨昏及夜間施工
2	減輕	(減輕) 禁止工程人員於場域周邊騷擾野生動物，並列入生態教育課程。	<input checked="" type="checkbox"/>	<input type="checkbox"/>	<input type="checkbox"/>	無騷擾動物情形
3	減輕	(減輕) 各式工程器材固定擺放位置。	<input checked="" type="checkbox"/>	<input type="checkbox"/>	<input type="checkbox"/>	已遵行
4	減輕	(減輕) 工程產生之相關廢棄物應妥善集中堆放，並於完工後清離工區，禁止任意棄置、焚燒及掩埋行為。	<input checked="" type="checkbox"/>	<input type="checkbox"/>	<input type="checkbox"/>	已遵行
5	減輕	(減輕) 工程施作產生之民生廢棄物如廚餘等，應妥善包裹並隨每日下工帶離工區，避免吸引流浪犬貓進入工區及野生動物誤食。	<input checked="" type="checkbox"/>	<input type="checkbox"/>	<input type="checkbox"/>	已遵行
6	減輕	(減輕) 施工期間產出之廢水或油料等污染物禁止任意排放污染農田。	<input checked="" type="checkbox"/>	<input type="checkbox"/>	<input type="checkbox"/>	已遵行
7	減輕	(減輕) 工程施作期間避免飼養或投餵附近遊蕩犬貓，避免加重工區周邊遊蕩犬貓對野生動物之獵捕壓力。	<input checked="" type="checkbox"/>	<input type="checkbox"/>	<input type="checkbox"/>	無餵食情形
8	補償	(補償) 增設動物逃脫設施，平均佈設，可按現地環境進行調整，以增加動物脫逃機率。	<input type="checkbox"/>	<input type="checkbox"/>	<input checked="" type="checkbox"/>	尚未執行
主辦機關 單位/職稱 (簽名+日期)			主辦生態人員 單位/職稱 (簽名+日期)		 114.11.19	

備註：

1. 本表由**主辦生態團隊**填寫，會同**主辦機關**、**監造單位**、**營造單位**依據保育措施推動期程抽查。
2. 抽查次數及抽查頻度得視工程實際執行情形調整
3. 如抽查有不合格事項，應填寫施工階段 W-5.1「生態異常狀況處理表(主辦)」進行回報與追蹤。
4. 生態保育策略表格欄位不足請自行增加，辦理兩場以上請依次填寫紀錄表。

W-3.1 施工中生態保育措施抽查表(主辦)						填寫單位	
						主辦生態團隊	
工程名稱	下溪洲寮小排一之一等 3 線調度設施強化工程 (2) 北後壁小排一				施工期程	114 年 10 月 20 日 ~115 年 3 月 13 日，共 145 日	
					抽查日期	114 年 11 月 19 日	
項次	生態保育策略	措施抽查項目	抽查結果			抽查情形說明	
			合格	不合格	尚未執行		
1	減輕	(減輕) 避免晨昏及夜間施工，如夏季時間迴避時間自 18 點至翌日 7 點前，冬季則為 17 點至翌日 8 點前，依季節彈性調整。	<input type="checkbox"/>	<input type="checkbox"/>	<input checked="" type="checkbox"/>	尚未施工	
2	減輕	(減輕) 禁止工程人員於場域周邊騷擾野生動物，並列入生態教育課程。	<input type="checkbox"/>	<input type="checkbox"/>	<input checked="" type="checkbox"/>	尚未施工	
3	減輕	(減輕) 各式工程器材固定擺放位置。	<input type="checkbox"/>	<input type="checkbox"/>	<input checked="" type="checkbox"/>	尚未施工	
4	減輕	(減輕) 工程產生之相關廢棄物應妥善集中堆放，並於完工後清離工區，禁止任意棄置、焚燒及掩埋行為。	<input type="checkbox"/>	<input type="checkbox"/>	<input checked="" type="checkbox"/>	尚未施工	
5	減輕	(減輕) 工程施作產生之民生廢棄物如廚餘等，應妥善包裹並隨每日下班帶離工區，避免吸引流浪犬貓進入工區及野生動物誤食。	<input type="checkbox"/>	<input type="checkbox"/>	<input checked="" type="checkbox"/>	尚未施工	
6	減輕	(減輕) 施工期間產出之廢水或油料等污染物禁止任意排放污染農田。	<input type="checkbox"/>	<input type="checkbox"/>	<input checked="" type="checkbox"/>	尚未施工	
7	減輕	(減輕) 工程施作期間避免飼養或投餵附近遊蕩犬貓，避免加重工區周邊遊蕩犬貓對野生動物之獵捕壓力。	<input type="checkbox"/>	<input type="checkbox"/>	<input checked="" type="checkbox"/>	尚未施工	
8	補償	(補償) 增設動物逃脫設施，平均佈設，可按現地環境進行調整，以增加動物脫逃機率。	<input type="checkbox"/>	<input type="checkbox"/>	<input checked="" type="checkbox"/>	尚未施工	
主辦機關 單位/職稱 (簽名+日期)				主辦生態人員 單位/職稱 (簽名+日期)		 114.11.19	

備註：

1. 本表由**主辦生態團隊**填寫，會同**主辦機關**、**監造單位**、**營造單位**依據保育措施推動期程抽查。
2. 抽查次數及抽查頻度得視工程實際執行情形調整
3. 如抽查有不合格事項，應填寫施工階段 W-5.1「生態異常狀況處理表(主辦)」進行回報與追蹤。
4. 生態保育策略表格欄位不足請自行增加，辦理兩場以上請依次填寫紀錄表。

W-3.1 施工中生態保育措施抽查表(主辦)				填寫單位		
				主辦生態團隊		
工程名稱	下溪洲寮小排一之一等 3 線調度設施強化工程 (3) 查畝營小給三之五		施工期程	114 年 10 月 20 日 ~115 年 3 月 13 日，共 145 日		
			抽查日期	114 年 11 月 19 日		
項次	生態保育策略	措施抽查項目	抽查結果			抽查情形說明
			合格	不合格	尚未執行	
1	減輕	(減輕) 避免晨昏及夜間施工，如夏季時間迴避時間自 18 點至翌日 7 點前，冬季則為 17 點至翌日 8 點前，依季節彈性調整。	<input type="checkbox"/>	<input type="checkbox"/>	<input checked="" type="checkbox"/>	尚未施工
2	減輕	(減輕) 禁止工程人員於場域周邊騷擾野生動物，並列入生態教育課程。	<input type="checkbox"/>	<input type="checkbox"/>	<input checked="" type="checkbox"/>	尚未施工
3	減輕	(減輕) 各式工程器材固定擺放位置。	<input type="checkbox"/>	<input type="checkbox"/>	<input checked="" type="checkbox"/>	尚未施工
4	減輕	(減輕) 工程產生之相關廢棄物應妥善集中堆放，並於完工後清離工區，禁止任意棄置、焚燒及掩埋行為。	<input type="checkbox"/>	<input type="checkbox"/>	<input checked="" type="checkbox"/>	尚未施工
5	減輕	(減輕) 工程施作產生之民生廢棄物如廚餘等，應妥善包裹並隨每日下工帶離工區，避免吸引流浪犬貓進入工區及野生動物誤食。	<input type="checkbox"/>	<input type="checkbox"/>	<input checked="" type="checkbox"/>	尚未施工
6	減輕	(減輕) 施工期間產出之廢水或油料等污染物禁止任意排放污染農田。	<input type="checkbox"/>	<input type="checkbox"/>	<input checked="" type="checkbox"/>	尚未施工
7	減輕	(減輕) 工程施作期間避免飼養或投餵附近遊蕩犬貓，避免加重工區周邊遊蕩犬貓對野生動物之獵捕壓力。	<input type="checkbox"/>	<input type="checkbox"/>	<input checked="" type="checkbox"/>	尚未施工
8	補償	(補償) 增設動物逃脫設施，平均佈設，可按現地環境進行調整，以增加動物脫逃機率。	<input type="checkbox"/>	<input type="checkbox"/>	<input checked="" type="checkbox"/>	尚未施工
主辦機關 單位/職稱 (簽名+日期)			主辦生態人員 單位/職稱 (簽名+日期)		 114.11.19	

備註：

1. 本表由**主辦生態團隊**填寫，會同**主辦機關、監造單位、營造單位**依據保育措施推動期程抽查。
2. 抽查次數及抽查頻度得視工程實際執行情形調整
3. 如抽查有不合格事項，應填寫施工階段 W-5.1「生態異常狀況處理表(主辦)」進行回報與追蹤。
4. 生態保育策略表格欄位不足請自行增加，辦理兩場以上請依次填寫紀錄表。

抽查照片【(1) 下溪洲寮小排一之一】



施工情形 114.11.19



施工情形 114.11.19

抽查照片【(2) 北後壁小排一】



施工情形(此處尚未施作) 114.11.19



施工周邊竹林環境 114.11.19

抽查照片【(3) 查畝營小給三之五】



施工情形(此處尚未施作) 114.11.19



施工情形(此處尚未施作) 114.11.19

W-3.1 施工中生態保育措施抽查表(主辦)					填寫單位	
					主辦生態團隊	
工程名稱	下溪洲寮小排一之一等 3 線調度設施強化工程 (1) 下溪洲寮小排一之一			施工期程	114 年 10 月 20 日 ~115 年 3 月 13 日，共 145 日	
				抽查日期	114 年 12 月 26 日	
項次	生態保育策略	措施抽查項目	抽查結果			抽查情形說明
			合格	不合格	尚未執行	
1	減輕	(減輕) 避免晨昏及夜間施工，如夏季時間迴避時間自 18 點至翌日 7 點前，冬季則為 17 點至翌日 8 點前，依季節彈性調整。	<input checked="" type="checkbox"/>	<input type="checkbox"/>	<input type="checkbox"/>	已避免晨昏及夜間施工
2	減輕	(減輕) 禁止工程人員於場域周邊騷擾野生動物，並列入生態教育課程。	<input checked="" type="checkbox"/>	<input type="checkbox"/>	<input type="checkbox"/>	無騷擾動物情形
3	減輕	(減輕) 各式工程器材固定擺放位置。	<input checked="" type="checkbox"/>	<input type="checkbox"/>	<input type="checkbox"/>	已遵行
4	減輕	(減輕) 工程產生之相關廢棄物應妥善集中堆放，並於完工後清離工區，禁止任意棄置、焚燒及掩埋行為。	<input checked="" type="checkbox"/>	<input type="checkbox"/>	<input type="checkbox"/>	已遵行
5	減輕	(減輕) 工程施作產生之民生廢棄物如廚餘等，應妥善包裹並隨每日下工帶離工區，避免吸引流浪犬貓進入工區及野生動物誤食。	<input checked="" type="checkbox"/>	<input type="checkbox"/>	<input type="checkbox"/>	已遵行
6	減輕	(減輕) 施工期間產出之廢水或油料等污染物禁止任意排放污染農田。	<input checked="" type="checkbox"/>	<input type="checkbox"/>	<input type="checkbox"/>	已遵行
7	減輕	(減輕) 工程施作期間避免飼養或投餵附近遊蕩犬貓，避免加重工區周邊遊蕩犬貓對野生動物之獵捕壓力。	<input checked="" type="checkbox"/>	<input type="checkbox"/>	<input type="checkbox"/>	無餵食情形
8	補償	(補償) 增設動物逃脫設施，平均佈設，可按現地環境進行調整，以增加動物脫逃機率。	<input type="checkbox"/>	<input type="checkbox"/>	<input checked="" type="checkbox"/>	尚未執行
主辦機關 單位/職稱 (簽名+日期)		 12/26	主辦生態人員 單位/職稱 (簽名+日期)		 114.12.26.	

備註：

1. 本表由**主辦生態團隊**填寫，會同**主辦機關、監造單位、營造單位**依據保育措施推動期程抽查。
2. 抽查次數及抽查頻度得視工程實際執行情形調整
3. 如抽查有不合格事項，應填寫施工階段 W-5.1「生態異常狀況處理表(主辦)」進行回報與追蹤。
4. 生態保育策略表格欄位不足請自行增加，辦理兩場以上請依次填寫紀錄表。

W-3.1 施工中生態保育措施抽查表(主辦)					填寫單位	
					主辦生態團隊	
工程名稱	下溪洲寮小排一之一等 3 線調度設施強化工程 (2) 北後壁小排一			施工期程	114 年 10 月 20 日 ~115 年 3 月 13 日，共 145 日	
				抽查日期	114 年 12 月 26 日	
項次	生態保育策略	措施抽查項目	抽查結果			抽查情形說明
			合格	不合格	尚未執行	
1	減輕	(減輕) 避免晨昏及夜間施工，如夏季時間迴避時間自 18 點至翌日 7 點前，冬季則為 17 點至翌日 8 點前，依季節彈性調整。	<input checked="" type="checkbox"/>	<input type="checkbox"/>	<input type="checkbox"/>	已避免晨昏及夜間施工
2	減輕	(減輕) 禁止工程人員於場域周邊騷擾野生動物，並列入生態教育課程。	<input checked="" type="checkbox"/>	<input type="checkbox"/>	<input type="checkbox"/>	無騷擾動物情形
3	減輕	(減輕) 各式工程器材固定擺放位置。	<input checked="" type="checkbox"/>	<input type="checkbox"/>	<input type="checkbox"/>	已遵行
4	減輕	(減輕) 工程產生之相關廢棄物應妥善集中堆放，並於完工後清離工區，禁止任意棄置、焚燒及掩埋行為。	<input checked="" type="checkbox"/>	<input type="checkbox"/>	<input type="checkbox"/>	已遵行
5	減輕	(減輕) 工程施作產生之民生廢棄物如廚餘等，應妥善包裹並隨每日下工帶離工區，避免吸引流浪犬貓進入工區及野生動物誤食。	<input checked="" type="checkbox"/>	<input type="checkbox"/>	<input type="checkbox"/>	已遵行
6	減輕	(減輕) 施工期間產出之廢水或油料等污染物禁止任意排放污染農田。	<input checked="" type="checkbox"/>	<input type="checkbox"/>	<input type="checkbox"/>	已遵行
7	減輕	(減輕) 工程施作期間避免飼養或投餵附近遊蕩犬貓，避免加重工區周邊遊蕩犬貓對野生動物之獵捕壓力。	<input checked="" type="checkbox"/>	<input type="checkbox"/>	<input type="checkbox"/>	無餵食情形
8	補償	(補償) 增設動物逃脫設施，平均佈設，可按現地環境進行調整，以增加動物脫逃機率。	<input type="checkbox"/>	<input type="checkbox"/>	<input checked="" type="checkbox"/>	尚未執行
主辦機關 單位/職稱 (簽名+日期)				主辦生態人員 單位/職稱 (簽名+日期)		

備註：

1. 本表由**主辦生態團隊**填寫，會同**主辦機關**、**監造單位**、**營造單位**依據保育措施推動期程抽查。
2. 抽查次數及抽查頻度得視工程實際執行情形調整
3. 如抽查有不合格事項，應填寫施工階段 W-5.1「生態異常狀況處理表(主辦)」進行回報與追蹤。
4. 生態保育策略表格欄位不足請自行增加，辦理兩場以上請依次填寫紀錄表。

W-3.1 施工中生態保育措施抽查表(主辦)				填寫單位		
				主辦生態團隊		
工程名稱	下溪洲寮小排一之一等 3 線調度設施強化工程 (3) 查畝營小給三之五		施工期程	114 年 10 月 20 日 ~115 年 3 月 13 日，共 145 日		
			抽查日期	114 年 12 月 26 日		
項次	生態保育策略	措施抽查項目	抽查結果			抽查情形說明
			合格	不合格	尚未執行	
1	減輕	(減輕) 避免晨昏及夜間施工，如夏季時間迴避時間自 18 點至翌日 7 點前，冬季則為 17 點至翌日 8 點前，依季節彈性調整。	<input checked="" type="checkbox"/>	<input type="checkbox"/>	<input type="checkbox"/>	已避免晨昏及夜間施工
2	減輕	(減輕) 禁止工程人員於場域周邊騷擾野生動物，並列入生態教育課程。	<input checked="" type="checkbox"/>	<input type="checkbox"/>	<input type="checkbox"/>	無騷擾動物情形
3	減輕	(減輕) 各式工程器材固定擺放位置。	<input checked="" type="checkbox"/>	<input type="checkbox"/>	<input type="checkbox"/>	已遵行
4	減輕	(減輕) 工程產生之相關廢棄物應妥善集中堆放，並於完工後清離工區，禁止任意棄置、焚燒及掩埋行為。	<input checked="" type="checkbox"/>	<input type="checkbox"/>	<input type="checkbox"/>	已遵行
5	減輕	(減輕) 工程施作產生之民生廢棄物如廚餘等，應妥善包裹並隨每日下工帶離工區，避免吸引流浪犬貓進入工區及野生動物誤食。	<input checked="" type="checkbox"/>	<input type="checkbox"/>	<input type="checkbox"/>	已遵行
6	減輕	(減輕) 施工期間產出之廢水或油料等污染物禁止任意排放污染農田。	<input checked="" type="checkbox"/>	<input type="checkbox"/>	<input type="checkbox"/>	已遵行
7	減輕	(減輕) 工程施作期間避免飼養或投餵附近遊蕩犬貓，避免加重工區周邊遊蕩犬貓對野生動物之獵捕壓力。	<input checked="" type="checkbox"/>	<input type="checkbox"/>	<input type="checkbox"/>	無餵食情形
8	補償	(補償) 增設動物逃脫設施，平均佈設，可按現地環境進行調整，以增加動物脫逃機率。	<input type="checkbox"/>	<input type="checkbox"/>	<input checked="" type="checkbox"/>	尚未執行
主辦機關 單位/職稱 (簽名+日期)			主辦生態人員 單位/職稱 (簽名+日期)		 114.12.26	

備註：

1. 本表由**主辦生態團隊**填寫，會同**主辦機關**、**監造單位**、**營造單位**依據保育措施推動期程抽查。
2. 抽查次數及抽查頻度得視工程實際執行情形調整
3. 如抽查有不合格事項，應填寫施工階段 W-5.1「生態異常狀況處理表(主辦)」進行回報與追蹤。
4. 生態保育策略表格欄位不足請自行增加，辦理兩場以上請依次填寫紀錄表。

抽查照片【(1) 下溪洲寮小排一之一】



施工情形 114.12.26



施工便道利用情形 114.12.26

抽查照片【(2) 北後壁小排一】



施工情形 114.12.26



施工與周邊竹林環境 114.12.26

抽查照片【(3) 查畝營小給三之五】



施工情形 114.12.26



施工周邊圳路環境 114.12.26

W-3.1 施工中生態保育措施抽查表(主辦)				填寫單位		
				主辦生態團隊		
工程名稱	下溪洲寮小排一之一等 3 線調度設施強化工程 (1) 下溪洲寮小排一之一		施工期程	114 年 10 月 20 日 ~115 年 3 月 13 日，共 145 日		
			抽查日期	115 年 1 月 22 日		
項次	生態保育策略	措施抽查項目	抽查結果			抽查情形說明
			合格	不合格	尚未執行	
1	減輕	(減輕) 避免晨昏及夜間施工，如夏季時間迴避時間自 18 點至翌日 7 點前，冬季則為 17 點至翌日 8 點前，依季節彈性調整。	<input checked="" type="checkbox"/>	<input type="checkbox"/>	<input type="checkbox"/>	已避免晨昏及夜間施工
2	減輕	(減輕) 禁止工程人員於場域周邊騷擾野生動物，並列入生態教育課程。	<input checked="" type="checkbox"/>	<input type="checkbox"/>	<input type="checkbox"/>	無騷擾動物情形
3	減輕	(減輕) 各式工程器材固定擺放位置。	<input checked="" type="checkbox"/>	<input type="checkbox"/>	<input type="checkbox"/>	已遵行
4	減輕	(減輕) 工程產生之相關廢棄物應妥善集中堆放，並於完工後清離工區，禁止任意棄置、焚燒及掩埋行為。	<input checked="" type="checkbox"/>	<input type="checkbox"/>	<input type="checkbox"/>	已遵行
5	減輕	(減輕) 工程施作產生之民生廢棄物如廚餘等，應妥善包裹並隨每日下工帶離工區，避免吸引流浪犬貓進入工區及野生動物誤食。	<input checked="" type="checkbox"/>	<input type="checkbox"/>	<input type="checkbox"/>	已遵行
6	減輕	(減輕) 施工期間產出之廢水或油料等污染物禁止任意排放污染農田。	<input checked="" type="checkbox"/>	<input type="checkbox"/>	<input type="checkbox"/>	已遵行
7	減輕	(減輕) 工程施作期間避免飼養或投餵附近遊蕩犬貓，避免加重工區周邊遊蕩犬貓對野生動物之獵捕壓力。	<input checked="" type="checkbox"/>	<input type="checkbox"/>	<input type="checkbox"/>	無餵食情形
8	補償	(補償) 增設動物逃脫設施，平均佈設，可按現地環境進行調整，以增加動物脫逃機率。	<input type="checkbox"/>	<input type="checkbox"/>	<input checked="" type="checkbox"/>	尚未執行
主辦機關 單位/職稱 (簽名+日期)			主辦生態人員 單位/職稱 (簽名+日期)			

備註：

1. 本表由**主辦生態團隊**填寫，會同**主辦機關**、**監造單位**、**營造單位**依據保育措施推動期程抽查。
2. 抽查次數及抽查頻度得視工程實際執行情形調整
3. 如抽查有不合格事項，應填寫施工階段 W-5.1「生態異常狀況處理表(主辦)」進行回報與追蹤。
4. 生態保育策略表格欄位不足請自行增加，辦理兩場以上請依次填寫紀錄表。

W-3.1 施工中生態保育措施抽查表(主辦)						填寫單位	
						主辦生態團隊	
工程名稱	下溪洲寮小排一之一等 3 線調度設施強化工程 (2) 北後壁小排一				施工期程	114 年 10 月 20 日 ~115 年 3 月 13 日，共 145 日	
					抽查日期	115 年 1 月 22 日	
項次	生態保育策略	措施抽查項目	抽查結果			抽查情形說明	
			合格	不合格	尚未執行		
1	減輕	(減輕) 避免晨昏及夜間施工，如夏季時間迴避時間自 18 點至翌日 7 點前，冬季則為 17 點至翌日 8 點前，依季節彈性調整。	<input checked="" type="checkbox"/>	<input type="checkbox"/>	<input type="checkbox"/>	已避免晨昏及夜間施工	
2	減輕	(減輕) 禁止工程人員於場域周邊騷擾野生動物，並列入生態教育課程。	<input checked="" type="checkbox"/>	<input type="checkbox"/>	<input type="checkbox"/>	無騷擾動物情形	
3	減輕	(減輕) 各式工程器材固定擺放位置。	<input checked="" type="checkbox"/>	<input type="checkbox"/>	<input type="checkbox"/>	已遵行	
4	減輕	(減輕) 工程產生之相關廢棄物應妥善集中堆放，並於完工後清離工區，禁止任意棄置、焚燒及掩埋行為。	<input checked="" type="checkbox"/>	<input type="checkbox"/>	<input type="checkbox"/>	已遵行	
5	減輕	(減輕) 工程施作產生之民生廢棄物如廚餘等，應妥善包裹並隨每日下工帶離工區，避免吸引流浪犬貓進入工區及野生動物誤食。	<input checked="" type="checkbox"/>	<input type="checkbox"/>	<input type="checkbox"/>	已遵行	
6	減輕	(減輕) 施工期間產出之廢水或油料等污染物禁止任意排放污染農田。	<input checked="" type="checkbox"/>	<input type="checkbox"/>	<input type="checkbox"/>	已遵行	
7	減輕	(減輕) 工程施作期間避免飼養或投餵附近遊蕩犬貓，避免加重工區周邊遊蕩犬貓對野生動物之獵捕壓力。	<input checked="" type="checkbox"/>	<input type="checkbox"/>	<input type="checkbox"/>	無餵食情形	
8	補償	(補償) 增設動物逃脫設施，平均佈設，可按現地環境進行調整，以增加動物脫逃機率。	<input type="checkbox"/>	<input type="checkbox"/>	<input checked="" type="checkbox"/>	尚未執行	
主辦機關 單位/職稱 (簽名+日期)		吳思望 1/22		主辦生態人員 單位/職稱 (簽名+日期)		謝文農 115.1.22	

備註：

1. 本表由主辦生態團隊填寫，會同主辦機關、監造單位、營造單位依據保育措施推動期程抽查。
2. 抽查次數及抽查頻度得視工程實際執行情形調整
3. 如抽查有不合格事項，應填寫施工階段 W-5.1 「生態異常狀況處理表(主辦)」進行回報與追蹤。
4. 生態保育策略表格欄位不足請自行增加，辦理兩場以上請依次填寫紀錄表。

W-3.1 施工中生態保育措施抽查表(主辦)				填寫單位		
				主辦生態團隊		
工程名稱	下溪洲寮小排一之一等 3 線調度設施強化工程 (3) 查畝營小給三之五		施工期程	114 年 10 月 20 日 ~115 年 3 月 13 日，共 145 日		
			抽查日期	115 年 1 月 22 日		
項次	生態保育策略	措施抽查項目	抽查結果			抽查情形說明
			合格	不合格	尚未執行	
1	減輕	(減輕) 避免晨昏及夜間施工，如夏季時間迴避時間自 18 點至翌日 7 點前，冬季則為 17 點至翌日 8 點前，依季節彈性調整。	<input checked="" type="checkbox"/>	<input type="checkbox"/>	<input type="checkbox"/>	已避免晨昏及夜間施工
2	減輕	(減輕) 禁止工程人員於場域周邊騷擾野生動物，並列入生態教育課程。	<input checked="" type="checkbox"/>	<input type="checkbox"/>	<input type="checkbox"/>	無騷擾動物情形
3	減輕	(減輕) 各式工程器材固定擺放位置。	<input checked="" type="checkbox"/>	<input type="checkbox"/>	<input type="checkbox"/>	已遵行
4	減輕	(減輕) 工程產生之相關廢棄物應妥善集中堆放，並於完工後清離工區，禁止任意棄置、焚燒及掩埋行為。	<input checked="" type="checkbox"/>	<input type="checkbox"/>	<input type="checkbox"/>	已遵行
5	減輕	(減輕) 工程施作產生之民生廢棄物如廚餘等，應妥善包裹並隨每日下工帶離工區，避免吸引流浪犬貓進入工區及野生動物誤食。	<input checked="" type="checkbox"/>	<input type="checkbox"/>	<input type="checkbox"/>	已遵行
6	減輕	(減輕) 施工期間產出之廢水或油料等污染物禁止任意排放污染農田。	<input checked="" type="checkbox"/>	<input type="checkbox"/>	<input type="checkbox"/>	已遵行
7	減輕	(減輕) 工程施作期間避免飼養或投餵附近遊蕩犬貓，避免加重工區周邊遊蕩犬貓對野生動物之獵捕壓力。	<input checked="" type="checkbox"/>	<input type="checkbox"/>	<input type="checkbox"/>	無餵食情形
8	補償	(補償) 增設動物逃脫設施，平均佈設，可按現地環境進行調整，以增加動物脫逃機率。	<input type="checkbox"/>	<input type="checkbox"/>	<input checked="" type="checkbox"/>	尚未執行
主辦機關 單位/職稱 (簽名+日期)			主辦生態人員 單位/職稱 (簽名+日期)		 115.1.22	

備註：

1. 本表由**主辦生態團隊**填寫，會同**主辦機關、監造單位、營造單位**依據保育措施推動期程抽查。
2. 抽查次數及抽查頻度得視工程實際執行情形調整
3. 如抽查有不合格事項，應填寫施工階段 W-5.1「生態異常狀況處理表(主辦)」進行回報與追蹤。
4. 生態保育策略表格欄位不足請自行增加，辦理兩場以上請依次填寫紀錄表。

抽查照片【(1) 下溪洲寮小排一之一】



施工情形 114.01.22



施工與周邊環境 114.01.22

抽查照片【(2) 北後壁小排一】



施工情形 114.01.22



施工與周邊竹林環境 114.01.22

抽查照片【(3) 查畝營小給三之五】



施工情形 114.01.22



施工便道復原情形 114.01.22

W-3.1 施工中生態保育措施抽查表(主辦)					填寫單位	
					主辦生態團隊	
工程名稱	下溪洲寮小排一之一等 3 線調度設施強化工程 (1) 下溪洲寮小排一之一			施工期程	114 年 10 月 20 日 ~115 年 3 月 13 日，共 145 日	
				抽查日期	115 年 2 月 6 日	
項次	生態保育策略	措施抽查項目	抽查結果			抽查情形說明
			合格	不合格	尚未執行	
1	減輕	(減輕) 避免晨昏及夜間施工，如夏季時間迴避時間自 18 點至翌日 7 點前，冬季則為 17 點至翌日 8 點前，依季節彈性調整。	<input type="checkbox"/>	<input type="checkbox"/>	<input checked="" type="checkbox"/>	已完工，施工中已執行
2	減輕	(減輕) 禁止工程人員於場域周邊騷擾野生動物，並列入生態教育課程。	<input type="checkbox"/>	<input type="checkbox"/>	<input checked="" type="checkbox"/>	已完工，施工中已執行
3	減輕	(減輕) 各式工程器材固定擺放位置。	<input type="checkbox"/>	<input type="checkbox"/>	<input checked="" type="checkbox"/>	已完工，施工中已執行
4	減輕	(減輕) 工程產生之相關廢棄物應妥善集中堆放，並於完工後清離工區，禁止任意棄置、焚燒及掩埋行為。	<input type="checkbox"/>	<input type="checkbox"/>	<input checked="" type="checkbox"/>	已完工，施工中已執行
5	減輕	(減輕) 工程施作產生之民生廢棄物如廚餘等，應妥善包裹並隨每日下工帶離工區，避免吸引流浪犬貓進入工區及野生動物誤食。	<input type="checkbox"/>	<input type="checkbox"/>	<input checked="" type="checkbox"/>	已完工，施工中已執行
6	減輕	(減輕) 施工期間產出之廢水或油料等污染物禁止任意排放污染農田。	<input type="checkbox"/>	<input type="checkbox"/>	<input checked="" type="checkbox"/>	已完工，施工中已執行
7	減輕	(減輕) 工程施作期間避免飼養或投餵附近遊蕩犬貓，避免加重工區周邊遊蕩犬貓對野生動物之獵捕壓力。	<input type="checkbox"/>	<input type="checkbox"/>	<input checked="" type="checkbox"/>	已完工，施工中已執行
8	補償	(補償) 增設動物逃脫設施，平均佈設，可按現地環境進行調整，以增加動物脫逃機率。	<input checked="" type="checkbox"/>	<input type="checkbox"/>	<input type="checkbox"/>	已完成施設 5 處
主辦機關 單位/職稱 (簽名+日期)			主辦生態人員 單位/職稱 (簽名+日期)		 115.2.6.	

備註：

1. 本表由**主辦生態團隊**填寫，會同**主辦機關**、**監造單位**、**營造單位**依據保育措施推動期程抽查。
2. 抽查次數及抽查頻度得視工程實際執行情形調整
3. 如抽查有不合格事項，應填寫施工階段 W-5.1「生態異常狀況處理表(主辦)」進行回報與追蹤。
4. 生態保育策略表格欄位不足請自行增加，辦理兩場以上請依次填寫紀錄表。

W-3.1 施工中生態保育措施抽查表(主辦)				填寫單位		
				主辦生態團隊		
工程名稱	下溪洲寮小排一之一等 3 線調度設施強化工程 (2) 北後壁小排一		施工期程	114 年 10 月 20 日 ~115 年 3 月 13 日，共 145 日		
			抽查日期	115 年 2 月 6 日		
項次	生態保育策略	措施抽查項目	抽查結果			抽查情形說明
			合格	不合格	尚未執行	
1	減輕	(減輕) 避免晨昏及夜間施工，如夏季時間迴避時間自 18 點至翌日 7 點前，冬季則為 17 點至翌日 8 點前，依季節彈性調整。	<input type="checkbox"/>	<input type="checkbox"/>	<input checked="" type="checkbox"/>	已完工，施工中已執行
2	減輕	(減輕) 禁止工程人員於場域周邊騷擾野生動物，並列入生態教育課程。	<input type="checkbox"/>	<input type="checkbox"/>	<input checked="" type="checkbox"/>	已完工，施工中已執行
3	減輕	(減輕) 各式工程器材固定擺放位置。	<input type="checkbox"/>	<input type="checkbox"/>	<input checked="" type="checkbox"/>	已完工，施工中已執行
4	減輕	(減輕) 工程產生之相關廢棄物應妥善集中堆放，並於完工後清離工區，禁止任意棄置、焚燒及掩埋行為。	<input type="checkbox"/>	<input type="checkbox"/>	<input checked="" type="checkbox"/>	已完工，施工中已執行
5	減輕	(減輕) 工程施作產生之民生廢棄物如廚餘等，應妥善包裹並隨每日下班帶離工區，避免吸引流浪犬貓進入工區及野生動物誤食。	<input type="checkbox"/>	<input type="checkbox"/>	<input checked="" type="checkbox"/>	已完工，施工中已執行
6	減輕	(減輕) 施工期間產出之廢水或油料等污染物禁止任意排放污染農田。	<input type="checkbox"/>	<input type="checkbox"/>	<input checked="" type="checkbox"/>	已完工，施工中已執行
7	減輕	(減輕) 工程施作期間避免飼養或投餵附近遊蕩犬貓，避免加重工區周邊遊蕩犬貓對野生動物之獵捕壓力。	<input type="checkbox"/>	<input type="checkbox"/>	<input checked="" type="checkbox"/>	已完工，施工中已執行
8	補償	(補償) 增設動物逃脫設施，平均佈設，可按現地環境進行調整，以增加動物脫逃機率。	<input checked="" type="checkbox"/>	<input type="checkbox"/>	<input type="checkbox"/>	已完成施設 4 處
主辦機關 單位/職稱 (簽名+日期)		吳思然		主辦生態人員 單位/職稱 (簽名+日期)		謝文貴 115.2.6

備註：

1. 本表由**主辦生態團隊**填寫，會同**主辦機關、監造單位、營造單位**依據保育措施推動期程抽查。
2. 抽查次數及抽查頻度得視工程實際執行情形調整
3. 如抽查有不合格事項，應填寫施工階段 W-5.1「生態異常狀況處理表(主辦)」進行回報與追蹤。
4. 生態保育策略表格欄位不足請自行增加，辦理兩場以上請依次填寫紀錄表。

W-3.1 施工中生態保育措施抽查表(主辦)				填寫單位		
				主辦生態團隊		
工程名稱	下溪洲寮小排一之一等 3 線調度設施強化工程 (3) 查畝營小給三之五		施工期程	114 年 10 月 20 日 ~115 年 3 月 13 日，共 145 日		
			抽查日期	115 年 2 月 6 日		
項次	生態保育策略	措施抽查項目	抽查結果			抽查情形說明
			合格	不合格	尚未執行	
1	減輕	(減輕) 避免晨昏及夜間施工，如夏季時間迴避時間自 18 點至翌日 7 點前，冬季則為 17 點至翌日 8 點前，依季節彈性調整。	<input type="checkbox"/>	<input type="checkbox"/>	<input checked="" type="checkbox"/>	已完工，施工中已執行
2	減輕	(減輕) 禁止工程人員於場域周邊騷擾野生動物，並列入生態教育課程。	<input type="checkbox"/>	<input type="checkbox"/>	<input checked="" type="checkbox"/>	已完工，施工中已執行
3	減輕	(減輕) 各式工程器材固定擺放位置。	<input type="checkbox"/>	<input type="checkbox"/>	<input checked="" type="checkbox"/>	已完工，施工中已執行
4	減輕	(減輕) 工程產生之相關廢棄物應妥善集中堆放，並於完工後清離工區，禁止任意棄置、焚燒及掩埋行為。	<input type="checkbox"/>	<input type="checkbox"/>	<input checked="" type="checkbox"/>	已完工，施工中已執行
5	減輕	(減輕) 工程施作產生之民生廢棄物如廚餘等，應妥善包裹並隨每日下工帶離工區，避免吸引流浪犬貓進入工區及野生動物誤食。	<input type="checkbox"/>	<input type="checkbox"/>	<input checked="" type="checkbox"/>	已完工，施工中已執行
6	減輕	(減輕) 施工期間產出之廢水或油料等污染物禁止任意排放污染農田。	<input type="checkbox"/>	<input type="checkbox"/>	<input checked="" type="checkbox"/>	已完工，施工中已執行
7	減輕	(減輕) 工程施作期間避免飼養或投餵附近遊蕩犬貓，避免加重工區周邊遊蕩犬貓對野生動物之獵捕壓力。	<input type="checkbox"/>	<input type="checkbox"/>	<input checked="" type="checkbox"/>	已完工，施工中已執行
8	補償	(補償) 增設動物逃脫設施，平均佈設，可按現地環境進行調整，以增加動物脫逃機率。	<input checked="" type="checkbox"/>	<input type="checkbox"/>	<input type="checkbox"/>	已完成施設 4 處
主辦機關 單位/職稱 (簽名+日期)			主辦生態人員 單位/職稱 (簽名+日期)		 115.2.6.	

備註：

1. 本表由**主辦生態團隊**填寫，會同**主辦機關**、**監造單位**、**營造單位**依據保育措施推動期程抽查。
2. 抽查次數及抽查頻度得視工程實際執行情形調整
3. 如抽查有不合格事項，應填寫施工階段 W-5.1「生態異常狀況處理表(主辦)」進行回報與追蹤。
4. 生態保育策略表格欄位不足請自行增加，辦理兩場以上請依次填寫紀錄表。

抽查照片【(1) 下溪洲寮小排一之一】



施工復原情形 114.02.06



動物逃脫設施設置 114.02.06

抽查照片【(2) 北後壁小排一】



施工與周邊竹林環境 114.02.06



動物逃脫設施設置 114.02.06

抽查照片【(3) 查畝營小給三之五】



施工與便道復原情形 114.02.06



動物逃脫設施設置 114.02.06

W-3.2 施工中生態保育措施抽查表(監造)				填寫單位		
				監造單位		
工程名稱	下溪洲寮小排一之一等 3 線調度設施強化工程 (1) 下溪洲寮小排一之一		施工期程	114 年 10 月 20 日 ~115 年 3 月 13 日，共 145 日		
			抽查日期	114 年 11 月 18 日		
項次	生態保育策略	措施抽查項目	抽查結果			抽查情形說明
			合格	不合格	尚未執行	
1	減輕	(減輕) 避免晨昏及夜間施工，如夏季時間迴避時間自 18 點至翌日 7 點前，冬季則為 17 點至翌日 8 點前，依季節彈性調整。	<input checked="" type="checkbox"/>	<input type="checkbox"/>	<input type="checkbox"/>	已避免晨昏及夜間施工
2	減輕	(減輕) 禁止工程人員於場域周邊騷擾野生動物，並列入生態教育課程。	<input checked="" type="checkbox"/>	<input type="checkbox"/>	<input type="checkbox"/>	無騷擾動物情形
3	減輕	(減輕) 各式工程器材固定擺放位置。	<input checked="" type="checkbox"/>	<input type="checkbox"/>	<input type="checkbox"/>	已遵行
4	減輕	(減輕) 工程產生之相關廢棄物應妥善集中堆放，並於完工後清離工區，禁止任意棄置、焚燒及掩埋行為。	<input checked="" type="checkbox"/>	<input type="checkbox"/>	<input type="checkbox"/>	已遵行
5	減輕	(減輕) 工程施作產生之民生廢棄物如廚餘等，應妥善包裹並隨每日下班帶離工區，避免吸引流浪犬貓進入工區及野生動物誤食。	<input checked="" type="checkbox"/>	<input type="checkbox"/>	<input type="checkbox"/>	已遵行
6	減輕	(減輕) 施工期間產出之廢水或油料等污染物禁止任意排放污染農田。	<input checked="" type="checkbox"/>	<input type="checkbox"/>	<input type="checkbox"/>	已遵行
7	減輕	(減輕) 工程施作期間避免飼養或投餵附近遊蕩犬貓，避免加重工區周邊遊蕩犬貓對野生動物之獵捕壓力。	<input checked="" type="checkbox"/>	<input type="checkbox"/>	<input type="checkbox"/>	檢視無餵食情形
8	補償	(補償) 增設動物逃脫設施，平均佈設，可按現地環境進行調整，以增加動物脫逃機率。	<input type="checkbox"/>	<input type="checkbox"/>	<input checked="" type="checkbox"/>	尚未執行
監造單位 單位/職稱 (簽名+日期)			監造生態人員 單位/職稱 (簽名+日期)			

備註：

1. 本表由監造單位填寫，依據保育措施推動期程抽查營造單位，主辦機關、主辦生態團隊協助確認。
2. 抽查次數及抽查頻度得視工程實際執行情形調整
3. 如抽查有不合格事項，應填寫施工階段 W-5.2 「生態異常狀況處理表(監造)」進行回報與追蹤。
4. 生態保育策略表格欄位不足請自行增加，辦理兩場以上請依次填寫紀錄表。

W-3.2 施工中生態保育措施抽查表(監造)				填寫單位		
				監造單位		
工程名稱	下溪洲寮小排一之一等 3 線調度設施強化工程 (2) 北後壁小排一		施工期程	114 年 10 月 20 日 ~115 年 3 月 13 日，共 145 日		
			抽查日期	114 年 11 月 18 日		
項次	生態保育策略	措施抽查項目	抽查結果			抽查情形說明
			合格	不合格	尚未執行	
1	減輕	(減輕) 避免晨昏及夜間施工，如夏季時間迴避時間自 18 點至翌日 7 點前，冬季則為 17 點至翌日 8 點前，依季節彈性調整。	<input type="checkbox"/>	<input type="checkbox"/>	<input checked="" type="checkbox"/>	尚未施工
2	減輕	(減輕) 禁止工程人員於場域周邊騷擾野生動物，並列入生態教育課程。	<input type="checkbox"/>	<input type="checkbox"/>	<input checked="" type="checkbox"/>	尚未施工
3	減輕	(減輕) 各式工程器材固定擺放位置。	<input type="checkbox"/>	<input type="checkbox"/>	<input checked="" type="checkbox"/>	尚未施工
4	減輕	(減輕) 工程產生之相關廢棄物應妥善集中堆放，並於完工後清離工區，禁止任意棄置、焚燒及掩埋行為。	<input type="checkbox"/>	<input type="checkbox"/>	<input checked="" type="checkbox"/>	尚未施工
5	減輕	(減輕) 工程施作產生之民生廢棄物如廚餘等，應妥善包裹並隨每日下工帶離工區，避免吸引流浪犬貓進入工區及野生動物誤食。	<input type="checkbox"/>	<input type="checkbox"/>	<input checked="" type="checkbox"/>	尚未施工
6	減輕	(減輕) 施工期間產出之廢水或油料等污染物禁止任意排放污染農田。	<input type="checkbox"/>	<input type="checkbox"/>	<input checked="" type="checkbox"/>	尚未施工
7	減輕	(減輕) 工程施作期間避免飼養或投餵附近遊蕩犬貓，避免加重工區周邊遊蕩犬貓對野生動物之獵捕壓力。	<input type="checkbox"/>	<input type="checkbox"/>	<input checked="" type="checkbox"/>	尚未施工
8	補償	(補償) 增設動物逃脫設施，平均佈設，可按現地環境進行調整，以增加動物脫逃機率。	<input type="checkbox"/>	<input type="checkbox"/>	<input checked="" type="checkbox"/>	尚未施工
監造單位 單位/職稱 (簽名+日期)			監造生態人員 單位/職稱 (簽名+日期)			

備註：

1. 本表由監造單位填寫，依據保育措施推動期程抽查營造單位，主辦機關、主辦生態團隊協助確認。
2. 抽查次數及抽查頻度得視工程實際執行情形調整
3. 如抽查有不合格事項，應填寫施工階段 W-5.2 「生態異常狀況處理表(監造)」進行回報與追蹤。
4. 生態保育策略表格欄位不足請自行增加，辦理兩場以上請依次填寫紀錄表。

W-3.2 施工中生態保育措施抽查表(監造)						填寫單位
						監造單位
工程名稱	下溪洲寮小排一之一等 3 線調度設施強化工程 (3) 查畝營小給三之五				施工期程	114 年 10 月 20 日 ~115 年 3 月 13 日，共 145 日
					抽查日期	114 年 11 月 18 日
項次	生態保育策略	措施抽查項目	抽查結果			抽查情形說明
			合格	不合格	尚未執行	
1	減輕	(減輕) 避免晨昏及夜間施工，如夏季時間迴避時間自 18 點至翌日 7 點前，冬季則為 17 點至翌日 8 點前，依季節彈性調整。	<input type="checkbox"/>	<input type="checkbox"/>	<input checked="" type="checkbox"/>	尚未施工
2	減輕	(減輕) 禁止工程人員於場域周邊騷擾野生動物，並列入生態教育課程。	<input type="checkbox"/>	<input type="checkbox"/>	<input checked="" type="checkbox"/>	尚未施工
3	減輕	(減輕) 各式工程器材固定擺放位置。	<input type="checkbox"/>	<input type="checkbox"/>	<input checked="" type="checkbox"/>	尚未施工
4	減輕	(減輕) 工程產生之相關廢棄物應妥善集中堆放，並於完工後清離工區，禁止任意棄置、焚燒及掩埋行為。	<input type="checkbox"/>	<input type="checkbox"/>	<input checked="" type="checkbox"/>	尚未施工
5	減輕	(減輕) 工程施作產生之民生廢棄物如廚餘等，應妥善包裹並隨每日下班帶離工區，避免吸引流浪犬貓進入工區及野生動物誤食。	<input type="checkbox"/>	<input type="checkbox"/>	<input checked="" type="checkbox"/>	尚未施工
6	減輕	(減輕) 施工期間產出之廢水或油料等污染物禁止任意排放污染農田。	<input type="checkbox"/>	<input type="checkbox"/>	<input checked="" type="checkbox"/>	尚未施工
7	減輕	(減輕) 工程施作期間避免飼養或投餵附近遊蕩犬貓，避免加重工區周邊遊蕩犬貓對野生動物之獵捕壓力。	<input type="checkbox"/>	<input type="checkbox"/>	<input checked="" type="checkbox"/>	尚未施工
8	補償	(補償) 增設動物逃脫設施，平均佈設，可按現地環境進行調整，以增加動物脫逃機率。	<input type="checkbox"/>	<input type="checkbox"/>	<input checked="" type="checkbox"/>	尚未施工
監造單位 單位/職稱 (簽名+日期)		廖 匡 均		監造生態人員 單位/職稱 (簽名+日期)		文 偉 銓 收

備註：

1. 本表由監造單位填寫，依據保育措施推動期程抽查營造單位，主辦機關、主辦生態團隊協助確認。
2. 抽查次數及抽查頻度得視工程實際執行情形調整
3. 如抽查有不合格事項，應填寫施工階段 W-5.2 「生態異常狀況處理表(監造)」進行回報與追蹤。
4. 生態保育策略表格欄位不足請自行增加，辦理兩場以上請依次填寫紀錄表。

抽查照片【(1) 下溪洲寮小排一之一】



施工情形 114.11.18



施工與周邊環境情形 114.11.18

抽查照片【(2) 北後壁小排一】



此處尚未施作 114.11.18



施工周邊竹林環境 114.11.18

抽查照片【(3) 查畝營小給三之五】



此處尚未施作 114.11.18



此處尚未施作 114.11.18

W-3.2 施工中生態保育措施抽查表(監造)						填寫單位	
						監造單位	
工程名稱	下溪洲寮小排一之一等 3 線調度設施強化工程 (1) 下溪洲寮小排一之一				施工期程	114 年 10 月 20 日 ~115 年 3 月 13 日，共 145 日	
					抽查日期	114 年 12 月 30 日	
項次	生態保育策略	措施抽查項目	抽查結果			抽查情形說明	
			合格	不合格	尚未執行		
1	減輕	(減輕) 避免晨昏及夜間施工，如夏季時間迴避時間自 18 點至翌日 7 點前，冬季則為 17 點至翌日 8 點前，依季節彈性調整。	<input checked="" type="checkbox"/>	<input type="checkbox"/>	<input type="checkbox"/>	已避免晨昏及夜間施工	
2	減輕	(減輕) 禁止工程人員於場域周邊騷擾野生動物，並列入生態教育課程。	<input checked="" type="checkbox"/>	<input type="checkbox"/>	<input type="checkbox"/>	無騷擾動物情形	
3	減輕	(減輕) 各式工程器材固定擺放位置。	<input checked="" type="checkbox"/>	<input type="checkbox"/>	<input type="checkbox"/>	已遵行	
4	減輕	(減輕) 工程產生之相關廢棄物應妥善集中堆放，並於完工後清離工區，禁止任意棄置、焚燒及掩埋行為。	<input checked="" type="checkbox"/>	<input type="checkbox"/>	<input type="checkbox"/>	已遵行	
5	減輕	(減輕) 工程施作產生之民生廢棄物如廚餘等，應妥善包裹並隨每日下工帶離工區，避免吸引流浪犬貓進入工區及野生動物誤食。	<input checked="" type="checkbox"/>	<input type="checkbox"/>	<input type="checkbox"/>	已遵行	
6	減輕	(減輕) 施工期間產出之廢水或油料等污染物禁止任意排放污染農田。	<input checked="" type="checkbox"/>	<input type="checkbox"/>	<input type="checkbox"/>	已遵行	
7	減輕	(減輕) 工程施作期間避免飼養或投餵附近遊蕩犬貓，避免加重工區周邊遊蕩犬貓對野生動物之獵捕壓力。	<input checked="" type="checkbox"/>	<input type="checkbox"/>	<input type="checkbox"/>	檢視無餵食情形	
8	補償	(補償) 增設動物逃脫設施，平均佈設，可按現地環境進行調整，以增加動物脫逃機率。	<input type="checkbox"/>	<input type="checkbox"/>	<input checked="" type="checkbox"/>	尚未執行	
監造單位 單位/職稱 (簽名+日期)		廖佳琪		監造生態人員 單位/職稱 (簽名+日期)		王偉銓	

備註：

1. 本表由監造單位填寫，依據保育措施推動期程抽查營造單位，主辦機關、主辦生態團隊協助確認。
2. 抽查次數及抽查頻度得視工程實際執行情形調整
3. 如抽查有不合格事項，應填寫施工階段 W-5.2 「生態異常狀況處理表(監造)」進行回報與追蹤。
4. 生態保育策略表格欄位不足請自行增加，辦理兩場以上請依次填寫紀錄表。

W-3.2 施工中生態保育措施抽查表(監造)						填寫單位	
						監造單位	
工程名稱	下溪洲寮小排一之一等 3 線調度設施強化工程 (2) 北後壁小排一				施工期程	114 年 10 月 20 日 ~115 年 3 月 13 日，共 145 日	
					抽查日期	114 年 12 月 30 日	
項次	生態保育策略	措施抽查項目	抽查結果			抽查情形說明	
			合格	不合格	尚未執行		
1	減輕	(減輕) 避免晨昏及夜間施工，如夏季時間迴避時間自 18 點至翌日 7 點前，冬季則為 17 點至翌日 8 點前，依季節彈性調整。	<input checked="" type="checkbox"/>	<input type="checkbox"/>	<input type="checkbox"/>	已避免晨昏及夜間施工	
2	減輕	(減輕) 禁止工程人員於場域周邊騷擾野生動物，並列入生態教育課程。	<input checked="" type="checkbox"/>	<input type="checkbox"/>	<input type="checkbox"/>	無騷擾動物情形	
3	減輕	(減輕) 各式工程器材固定擺放位置。	<input checked="" type="checkbox"/>	<input type="checkbox"/>	<input type="checkbox"/>	已遵行	
4	減輕	(減輕) 工程產生之相關廢棄物應妥善集中堆放，並於完工後清離工區，禁止任意棄置、焚燒及掩埋行為。	<input checked="" type="checkbox"/>	<input type="checkbox"/>	<input type="checkbox"/>	已遵行	
5	減輕	(減輕) 工程施作產生之民生廢棄物如廚餘等，應妥善包裹並隨每日下班帶離工區，避免吸引流浪犬貓進入工區及野生動物誤食。	<input checked="" type="checkbox"/>	<input type="checkbox"/>	<input type="checkbox"/>	已遵行	
6	減輕	(減輕) 施工期間產出之廢水或油料等污染物禁止任意排放污染農田。	<input checked="" type="checkbox"/>	<input type="checkbox"/>	<input type="checkbox"/>	已遵行	
7	減輕	(減輕) 工程施作期間避免飼養或投餵附近遊蕩犬貓，避免加重工區周邊遊蕩犬貓對野生動物之獵捕壓力。	<input checked="" type="checkbox"/>	<input type="checkbox"/>	<input type="checkbox"/>	檢視無餵食情形	
8	補償	(補償) 增設動物逃脫設施，平均佈設，可按現地環境進行調整，以增加動物脫逃機率。	<input type="checkbox"/>	<input type="checkbox"/>	<input checked="" type="checkbox"/>	尚未執行	
監造單位 單位/職稱 (簽名+日期)		廖佳均		監造生態人員 單位/職稱 (簽名+日期)		李偉鋒	

備註：

1. 本表由監造單位填寫，依據保育措施推動期程抽查營造單位，主辦機關、主辦生態團隊協助確認。
2. 抽查次數及抽查頻度得視工程實際執行情形調整
3. 如抽查有不合格事項，應填寫施工階段 W-5.2 「生態異常狀況處理表(監造)」進行回報與追蹤。
4. 生態保育策略表格欄位不足請自行增加，辦理兩場以上請依次填寫紀錄表。

W-3.2 施工中生態保育措施抽查表(監造)						填寫單位
						監造單位
工程名稱	下溪洲寮小排一之一等 3 線調度設施強化工程 (3) 查畝營小給三之五				施工期程	114 年 10 月 20 日 ~115 年 3 月 13 日，共 145 日
					抽查日期	114 年 12 月 30 日
項次	生態保育策略	措施抽查項目	抽查結果			抽查情形說明
			合格	不合格	尚未執行	
1	減輕	(減輕) 避免晨昏及夜間施工，如夏季時間迴避時間自 18 點至翌日 7 點前，冬季則為 17 點至翌日 8 點前，依季節彈性調整。	<input checked="" type="checkbox"/>	<input type="checkbox"/>	<input type="checkbox"/>	已避免晨昏及夜間施工
2	減輕	(減輕) 禁止工程人員於場域周邊騷擾野生動物，並列入生態教育課程。	<input checked="" type="checkbox"/>	<input type="checkbox"/>	<input type="checkbox"/>	無騷擾動物情形
3	減輕	(減輕) 各式工程器材固定擺放位置。	<input checked="" type="checkbox"/>	<input type="checkbox"/>	<input type="checkbox"/>	已遵行
4	減輕	(減輕) 工程產生之相關廢棄物應妥善集中堆放，並於完工後清離工區，禁止任意棄置、焚燒及掩埋行為。	<input checked="" type="checkbox"/>	<input type="checkbox"/>	<input type="checkbox"/>	已遵行
5	減輕	(減輕) 工程施作產生之民生廢棄物如廚餘等，應妥善包裹並隨每日下班帶離工區，避免吸引流浪犬貓進入工區及野生動物誤食。	<input checked="" type="checkbox"/>	<input type="checkbox"/>	<input type="checkbox"/>	已遵行
6	減輕	(減輕) 施工期間產出之廢水或油料等污染物禁止任意排放污染農田。	<input checked="" type="checkbox"/>	<input type="checkbox"/>	<input type="checkbox"/>	已遵行
7	減輕	(減輕) 工程施作期間避免飼養或投餵附近遊蕩犬貓，避免加重工區周邊遊蕩犬貓對野生動物之獵捕壓力。	<input checked="" type="checkbox"/>	<input type="checkbox"/>	<input type="checkbox"/>	檢視無餵食情形
8	補償	(補償) 增設動物逃脫設施，平均佈設，可按現地環境進行調整，以增加動物脫逃機率。	<input type="checkbox"/>	<input type="checkbox"/>	<input checked="" type="checkbox"/>	尚未執行
監造單位 單位/職稱 (簽名+日期)		廖佳均 %		監造生態人員 單位/職稱 (簽名+日期)		王偉鈺 %

備註：

1. 本表由監造單位填寫，依據保育措施推動期程抽查營造單位，主辦機關、主辦生態團隊協助確認。
2. 抽查次數及抽查頻度得視工程實際執行情形調整
3. 如抽查有不合格事項，應填寫施工階段 W-5.2 「生態異常狀況處理表(監造)」進行回報與追蹤。
4. 生態保育策略表格欄位不足請自行增加，辦理兩場以上請依次填寫紀錄表。

抽查照片【(1) 下溪洲寮小排一之一】



施工情形 114.12.30



便道利用情形 114.12.30

抽查照片【(2) 北後壁小排一】



施工情形 114.12.30



施工周邊竹林環境 114.12.30

抽查照片【(3) 查畝營小給三之五】



施工情形 114.12.30



周邊圳路環境 114.12.30

W-3.2 施工中生態保育措施抽查表(監造)						填寫單位
						監造單位
工程名稱	下溪洲寮小排一之一等 3 線調度設施強化工程 (1) 下溪洲寮小排一之一				施工期程	114 年 10 月 20 日 ~115 年 3 月 13 日，共 145 日
					抽查日期	115 年 1 月 21 日
項次	生態保育策略	措施抽查項目	抽查結果			抽查情形說明
			合格	不合格	尚未執行	
1	減輕	(減輕) 避免晨昏及夜間施工，如夏季時間迴避時間自 18 點至翌日 7 點前，冬季則為 17 點至翌日 8 點前，依季節彈性調整。	<input checked="" type="checkbox"/>	<input type="checkbox"/>	<input type="checkbox"/>	已避免晨昏及夜間施工
2	減輕	(減輕) 禁止工程人員於場域周邊騷擾野生動物，並列入生態教育課程。	<input checked="" type="checkbox"/>	<input type="checkbox"/>	<input type="checkbox"/>	無騷擾動物情形
3	減輕	(減輕) 各式工程器材固定擺放位置。	<input checked="" type="checkbox"/>	<input type="checkbox"/>	<input type="checkbox"/>	已遵行
4	減輕	(減輕) 工程產生之相關廢棄物應妥善集中堆放，並於完工後清離工區，禁止任意棄置、焚燒及掩埋行為。	<input checked="" type="checkbox"/>	<input type="checkbox"/>	<input type="checkbox"/>	已遵行
5	減輕	(減輕) 工程施作產生之民生廢棄物如廚餘等，應妥善包裹並隨每日下工帶離工區，避免吸引流浪犬貓進入工區及野生動物誤食。	<input checked="" type="checkbox"/>	<input type="checkbox"/>	<input type="checkbox"/>	已遵行
6	減輕	(減輕) 施工期間產出之廢水或油料等污染物禁止任意排放污染農田。	<input checked="" type="checkbox"/>	<input type="checkbox"/>	<input type="checkbox"/>	已遵行
7	減輕	(減輕) 工程施作期間避免飼養或投餵附近遊蕩犬貓，避免加重工區周邊遊蕩犬貓對野生動物之獵捕壓力。	<input checked="" type="checkbox"/>	<input type="checkbox"/>	<input type="checkbox"/>	檢視無餵食情形
8	補償	(補償) 增設動物逃脫設施，平均佈設，可按現地環境進行調整，以增加動物脫逃機率。	<input type="checkbox"/>	<input type="checkbox"/>	<input checked="" type="checkbox"/>	尚未執行
監造單位 單位/職稱 (簽名+日期)		廖佳坤		監造生態人員 單位/職稱 (簽名+日期)		王偉鈺

備註：

1. 本表由監造單位填寫，依據保育措施推動期程抽查營造單位，主辦機關、主辦生態團隊協助確認。
2. 抽查次數及抽查頻度得視工程實際執行情形調整
3. 如抽查有不合格事項，應填寫施工階段 W-5.2 「生態異常狀況處理表(監造)」進行回報與追蹤。
4. 生態保育策略表格欄位不足請自行增加，辦理兩場以上請依次填寫紀錄表。

W-3.2 施工中生態保育措施抽查表(監造)						填寫單位
						監造單位
工程名稱	下溪洲寮小排一之一等 3 線調度設施強化工程 (2) 北後壁小排一				施工期程	114 年 10 月 20 日 ~115 年 3 月 13 日，共 145 日
					抽查日期	115 年 1 月 21 日
項次	生態保育策略	措施抽查項目	抽查結果			抽查情形說明
			合格	不合格	尚未執行	
1	減輕	(減輕) 避免晨昏及夜間施工，如夏季時間迴避時間自 18 點至翌日 7 點前，冬季則為 17 點至翌日 8 點前，依季節彈性調整。	<input checked="" type="checkbox"/>	<input type="checkbox"/>	<input type="checkbox"/>	已避免晨昏及夜間施工
2	減輕	(減輕) 禁止工程人員於場域周邊騷擾野生動物，並列入生態教育課程。	<input checked="" type="checkbox"/>	<input type="checkbox"/>	<input type="checkbox"/>	無騷擾動物情形
3	減輕	(減輕) 各式工程器材固定擺放位置。	<input checked="" type="checkbox"/>	<input type="checkbox"/>	<input type="checkbox"/>	已遵行
4	減輕	(減輕) 工程產生之相關廢棄物應妥善集中堆放，並於完工後清離工區，禁止任意棄置、焚燒及掩埋行為。	<input checked="" type="checkbox"/>	<input type="checkbox"/>	<input type="checkbox"/>	已遵行
5	減輕	(減輕) 工程施作產生之民生廢棄物如廚餘等，應妥善包裹並隨每日下工帶離工區，避免吸引流浪犬貓進入工區及野生動物誤食。	<input checked="" type="checkbox"/>	<input type="checkbox"/>	<input type="checkbox"/>	已遵行
6	減輕	(減輕) 施工期間產出之廢水或油料等污染物禁止任意排放污染農田。	<input checked="" type="checkbox"/>	<input type="checkbox"/>	<input type="checkbox"/>	已遵行
7	減輕	(減輕) 工程施作期間避免飼養或投餵附近遊蕩犬貓，避免加重工區周邊遊蕩犬貓對野生動物之獵捕壓力。	<input checked="" type="checkbox"/>	<input type="checkbox"/>	<input type="checkbox"/>	檢視無餵食情形
8	補償	(補償) 增設動物逃脫設施，平均佈設，可按現地環境進行調整，以增加動物脫逃機率。	<input type="checkbox"/>	<input type="checkbox"/>	<input checked="" type="checkbox"/>	尚未執行
監造單位 單位/職稱 (簽名+日期)				監造生態人員 單位/職稱 (簽名+日期)		

備註：

1. 本表由監造單位填寫，依據保育措施推動期程抽查營造單位，主辦機關、主辦生態團隊協助確認。
2. 抽查次數及抽查頻度得視工程實際執行情形調整
3. 如抽查有不合格事項，應填寫施工階段 W-5.2 「生態異常狀況處理表(監造)」進行回報與追蹤。
4. 生態保育策略表格欄位不足請自行增加，辦理兩場以上請依次填寫紀錄表。

W-3.2 施工中生態保育措施抽查表(監造)					填寫單位	
					監造單位	
工程名稱	下溪洲寮小排一之一等 3 線調度設施強化工程 (3) 查畝營小給三之五			施工期程		114 年 10 月 20 日 ~115 年 3 月 13 日，共 145 日
				抽查日期		
項次	生態保育策略	措施抽查項目	抽查結果			抽查情形說明
			合格	不合格	尚未執行	
1	減輕	(減輕) 避免晨昏及夜間施工，如夏季時間迴避時間自 18 點至翌日 7 點前，冬季則為 17 點至翌日 8 點前，依季節彈性調整。	<input checked="" type="checkbox"/>	<input type="checkbox"/>	<input type="checkbox"/>	已避免晨昏及夜間施工
2	減輕	(減輕) 禁止工程人員於場域周邊騷擾野生動物，並列入生態教育課程。	<input checked="" type="checkbox"/>	<input type="checkbox"/>	<input type="checkbox"/>	無騷擾動物情形
3	減輕	(減輕) 各式工程器材固定擺放位置。	<input checked="" type="checkbox"/>	<input type="checkbox"/>	<input type="checkbox"/>	已遵行
4	減輕	(減輕) 工程產生之相關廢棄物應妥善集中堆放，並於完工後清離工區，禁止任意棄置、焚燒及掩埋行為。	<input checked="" type="checkbox"/>	<input type="checkbox"/>	<input type="checkbox"/>	已遵行
5	減輕	(減輕) 工程施作產生之民生廢棄物如廚餘等，應妥善包裹並隨每日下工帶離工區，避免吸引流浪犬貓進入工區及野生動物誤食。	<input checked="" type="checkbox"/>	<input type="checkbox"/>	<input type="checkbox"/>	已遵行
6	減輕	(減輕) 施工期間產出之廢水或油料等污染物禁止任意排放污染農田。	<input checked="" type="checkbox"/>	<input type="checkbox"/>	<input type="checkbox"/>	已遵行
7	減輕	(減輕) 工程施作期間避免飼養或投餵附近遊蕩犬貓，避免加重工區周邊遊蕩犬貓對野生動物之獵捕壓力。	<input checked="" type="checkbox"/>	<input type="checkbox"/>	<input type="checkbox"/>	檢視無餵食情形
8	補償	(補償) 增設動物逃脫設施，平均佈設，可按現地環境進行調整，以增加動物脫逃機率。	<input type="checkbox"/>	<input type="checkbox"/>	<input checked="" type="checkbox"/>	尚未執行
監造單位 單位/職稱 (簽名+日期)		廖佳均		監造生態人員 單位/職稱 (簽名+日期)		文偉銓

備註：

1. 本表由監造單位填寫，依據保育措施推動期程抽查營造單位，主辦機關、主辦生態團隊協助確認。
2. 抽查次數及抽查頻度得視工程實際執行情形調整
3. 如抽查有不合格事項，應填寫施工階段 W-5.2 「生態異常狀況處理表(監造)」進行回報與追蹤。
4. 生態保育策略表格欄位不足請自行增加，辦理兩場以上請依次填寫紀錄表。

抽查照片【(1) 下溪洲寮小排一之一】



施工情形 114.01.21



施工周邊環境 114.01.21

抽查照片【(2) 北後壁小排一】



施工情形 114.01.21



施工周邊竹林環境 114.01.21

抽查照片【(3) 查畝營小給三之五】



施工情形 114.01.21



施工便道復原 114.01.21

W-3.2 施工中生態保育措施抽查表(監造)					填寫單位	
					監造單位	
工程名稱	下溪洲寮小排一之一等 3 線調度設施強化工程 (1) 下溪洲寮小排一之一			施工期程	114 年 10 月 20 日 ~115 年 3 月 13 日，共 145 日	
				抽查日期	115 年 2 月 4 日	
項次	生態保育策略	措施抽查項目	抽查結果			抽查情形說明
			合格	不合格	尚未執行	
1	減輕	(減輕) 避免晨昏及夜間施工，如夏季時間迴避時間自 18 點至翌日 7 點前，冬季則為 17 點至翌日 8 點前，依季節彈性調整。	<input type="checkbox"/>	<input type="checkbox"/>	<input checked="" type="checkbox"/>	已完工，施工中已執行
2	減輕	(減輕) 禁止工程人員於場域周邊騷擾野生動物，並列入生態教育課程。	<input type="checkbox"/>	<input type="checkbox"/>	<input checked="" type="checkbox"/>	已完工，施工中已執行
3	減輕	(減輕) 各式工程器材固定擺放位置。	<input type="checkbox"/>	<input type="checkbox"/>	<input checked="" type="checkbox"/>	已完工，施工中已執行
4	減輕	(減輕) 工程產生之相關廢棄物應妥善集中堆放，並於完工後清離工區，禁止任意棄置、焚燒及掩埋行為。	<input type="checkbox"/>	<input type="checkbox"/>	<input checked="" type="checkbox"/>	已完工，施工中已執行
5	減輕	(減輕) 工程施作產生之民生廢棄物如廚餘等，應妥善包裹並隨每日下班帶離工區，避免吸引流浪犬貓進入工區及野生動物誤食。	<input type="checkbox"/>	<input type="checkbox"/>	<input checked="" type="checkbox"/>	已完工，施工中已執行
6	減輕	(減輕) 施工期間產出之廢水或油料等污染物禁止任意排放污染農田。	<input type="checkbox"/>	<input type="checkbox"/>	<input checked="" type="checkbox"/>	已完工，施工中已執行
7	減輕	(減輕) 工程施作期間避免飼養或投餵附近遊蕩犬貓，避免加重工區周邊遊蕩犬貓對野生動物之獵捕壓力。	<input type="checkbox"/>	<input type="checkbox"/>	<input checked="" type="checkbox"/>	已完工，施工中已執行
8	補償	(補償) 增設動物逃脫設施，平均佈設，可按現地環境進行調整，以增加動物脫逃機率。	<input checked="" type="checkbox"/>	<input type="checkbox"/>	<input type="checkbox"/>	已完成施設 5 處
監造單位 單位/職稱 (簽名+日期)		廖佳均		監造生態人員 單位/職稱 (簽名+日期)		文偉銓

備註：

1. 本表由監造單位填寫，依據保育措施推動期程抽查營造單位，主辦機關、主辦生態團隊協助確認。
2. 抽查次數及抽查頻度得視工程實際執行情形調整
3. 如抽查有不合格事項，應填寫施工階段 W-5.2 「生態異常狀況處理表(監造)」進行回報與追蹤。
4. 生態保育策略表格欄位不足請自行增加，辦理兩場以上請依次填寫紀錄表。

W-3.2 施工中生態保育措施抽查表(監造)						填寫單位	
						監造單位	
工程名稱	下溪洲寮小排一之一等 3 線調度設施強化工程 (2) 北後壁小排一				施工期程	114 年 10 月 20 日 ~115 年 3 月 13 日，共 145 日	
					抽查日期	115 年 2 月 4 日	
項次	生態保育策略	措施抽查項目	抽查結果			抽查情形說明	
			合格	不合格	尚未執行		
1	減輕	(減輕) 避免晨昏及夜間施工，如夏季時間迴避時間自 18 點至翌日 7 點前，冬季則為 17 點至翌日 8 點前，依季節彈性調整。	<input type="checkbox"/>	<input type="checkbox"/>	<input checked="" type="checkbox"/>	已完工，施工中已執行	
2	減輕	(減輕) 禁止工程人員於場域周邊騷擾野生動物，並列入生態教育課程。	<input type="checkbox"/>	<input type="checkbox"/>	<input checked="" type="checkbox"/>	已完工，施工中已執行	
3	減輕	(減輕) 各式工程器材固定擺放位置。	<input type="checkbox"/>	<input type="checkbox"/>	<input checked="" type="checkbox"/>	已完工，施工中已執行	
4	減輕	(減輕) 工程產生之相關廢棄物應妥善集中堆放，並於完工後清離工區，禁止任意棄置、焚燒及掩埋行為。	<input type="checkbox"/>	<input type="checkbox"/>	<input checked="" type="checkbox"/>	已完工，施工中已執行	
5	減輕	(減輕) 工程施作產生之民生廢棄物如廚餘等，應妥善包裹並隨每日下工帶離工區，避免吸引流浪犬貓進入工區及野生動物誤食。	<input type="checkbox"/>	<input type="checkbox"/>	<input checked="" type="checkbox"/>	已完工，施工中已執行	
6	減輕	(減輕) 施工期間產出之廢水或油料等污染物禁止任意排放污染農田。	<input type="checkbox"/>	<input type="checkbox"/>	<input checked="" type="checkbox"/>	已完工，施工中已執行	
7	減輕	(減輕) 工程施作期間避免飼養或投餵附近遊蕩犬貓，避免加重工區周邊遊蕩犬貓對野生動物之獵捕壓力。	<input type="checkbox"/>	<input type="checkbox"/>	<input checked="" type="checkbox"/>	已完工，施工中已執行	
8	補償	(補償) 增設動物逃脫設施，平均佈設，可按現地環境進行調整，以增加動物脫逃機率。	<input checked="" type="checkbox"/>	<input type="checkbox"/>	<input type="checkbox"/>	已完成施設 4 處	
監造單位 單位/職稱 (簽名+日期)		廖信均		監造生態人員 單位/職稱 (簽名+日期)		王偉銓	

備註：

1. 本表由監造單位填寫，依據保育措施推動期程抽查營造單位，主辦機關、主辦生態團隊協助確認。
2. 抽查次數及抽查頻度得視工程實際執行情形調整
3. 如抽查有不合格事項，應填寫施工階段 W-5.2「生態異常狀況處理表(監造)」進行回報與追蹤。
4. 生態保育策略表格欄位不足請自行增加，辦理兩場以上請依次填寫紀錄表。

W-3.2 施工中生態保育措施抽查表(監造)				填寫單位		
				監造單位		
工程名稱	下溪洲寮小排一之一等 3 線調度設施強化工程 (3) 查畝營小給三之五		施工期程	114 年 10 月 20 日 ~115 年 3 月 13 日，共 145 日		
			抽查日期	115 年 2 月 4 日		
項次	生態保育策略	措施抽查項目	抽查結果			抽查情形說明
			合格	不合格	尚未執行	
1	減輕	(減輕) 避免晨昏及夜間施工，如夏季時間迴避時間自 18 點至翌日 7 點前，冬季則為 17 點至翌日 8 點前，依季節彈性調整。	<input type="checkbox"/>	<input type="checkbox"/>	<input checked="" type="checkbox"/>	已完工，施工中已執行
2	減輕	(減輕) 禁止工程人員於場域周邊騷擾野生動物，並列入生態教育課程。	<input type="checkbox"/>	<input type="checkbox"/>	<input checked="" type="checkbox"/>	已完工，施工中已執行
3	減輕	(減輕) 各式工程器材固定擺放位置。	<input type="checkbox"/>	<input type="checkbox"/>	<input checked="" type="checkbox"/>	已完工，施工中已執行
4	減輕	(減輕) 工程產生之相關廢棄物應妥善集中堆放，並於完工後清離工區，禁止任意棄置、焚燒及掩埋行為。	<input type="checkbox"/>	<input type="checkbox"/>	<input checked="" type="checkbox"/>	已完工，施工中已執行
5	減輕	(減輕) 工程施作產生之民生廢棄物如廚餘等，應妥善包裹並隨每日下班帶離工區，避免吸引流浪犬貓進入工區及野生動物誤食。	<input type="checkbox"/>	<input type="checkbox"/>	<input checked="" type="checkbox"/>	已完工，施工中已執行
6	減輕	(減輕) 施工期間產出之廢水或油料等污染物禁止任意排放污染農田。	<input type="checkbox"/>	<input type="checkbox"/>	<input checked="" type="checkbox"/>	已完工，施工中已執行
7	減輕	(減輕) 工程施作期間避免飼養或投餵附近遊蕩犬貓，避免加重工區周邊遊蕩犬貓對野生動物之獵捕壓力。	<input type="checkbox"/>	<input type="checkbox"/>	<input checked="" type="checkbox"/>	已完工，施工中已執行
8	補償	(補償) 增設動物逃脫設施，平均佈設，可按現地環境進行調整，以增加動物脫逃機率。	<input checked="" type="checkbox"/>	<input type="checkbox"/>	<input type="checkbox"/>	已完成施設 4 處
監造單位 單位/職稱 (簽名+日期)		廖佳均 2/4		監造生態人員 單位/職稱 (簽名+日期)		吳偉鈺 2/4

備註：

1. 本表由監造單位填寫，依據保育措施推動期程抽查營造單位，主辦機關、主辦生態團隊協助確認。
2. 抽查次數及抽查頻度得視工程實際執行情形調整
3. 如抽查有不合格事項，應填寫施工階段 W-5.2 「生態異常狀況處理表(監造)」進行回報與追蹤。
4. 生態保育策略表格欄位不足請自行增加，辦理兩場以上請依次填寫紀錄表。

抽查照片【(1) 下溪洲寮小排一之一】



施工復原情形 114.02.04



動物逃脫設施設置 114.02.04

抽查照片【(2) 北後壁小排一】



施工與周邊竹林環境 114.02.04



動物逃脫設施設置 114.02.04

抽查照片【(3) 查畝營小給三之五】



施工與便道復原情形 114.02.04



動物逃脫設施設置 114.02.04

## 附錄2、施工中生態保育措施自主檢查表(營造)



W-4施工中生態保育措施自主檢查表(營造)						填寫單位	
						上品營造股份有限公司	
工程 名稱	「下溪洲寮小排一之一等 3 線調度設施強化工程」 (1) 下溪洲寮小排一之一				施工期程	114年10月20日 ~ 115年3月13日 共145日	
					抽查日期	114年11月17日	
項次	生態 保育 措施	抽查項目	抽查結果			抽查情形說明	
			合 格	不 合 格	尚 未 執 行		
1	減輕	(減輕) 避免晨昏及夜間施工, 如夏季時間迴避時間自18點至翌日7點前, 冬季則為17點至翌日8點前, 依季節彈性調整。	<input checked="" type="checkbox"/>	<input type="checkbox"/>	<input type="checkbox"/>	已遵行	
2	減輕	(減輕) 禁止工程人員於場域周邊騷擾野生動物, 並列入生態教育課程。	<input checked="" type="checkbox"/>	<input type="checkbox"/>	<input type="checkbox"/>	已遵行	
3	減輕	(減輕) 各式工程器材固定擺放位置。	<input checked="" type="checkbox"/>	<input type="checkbox"/>	<input type="checkbox"/>	已遵行	
4	減輕	(減輕) 工程產生之相關廢棄物應妥善集中堆放, 並於完工後清離工區, 禁止任意棄置、焚燒及掩埋行為。	<input checked="" type="checkbox"/>	<input type="checkbox"/>	<input type="checkbox"/>	已遵行	
5	減輕	(減輕) 工程施作產生之民生廢棄物如廚餘等, 應妥善包裹並隨每日下工帶離工區, 避免吸引流浪犬貓進入工區及野生動物誤食。	<input checked="" type="checkbox"/>	<input type="checkbox"/>	<input type="checkbox"/>	已遵行	
6	減輕	(減輕) 施工期間產出之廢水或油料等污染物禁止任意排放污染農田。	<input checked="" type="checkbox"/>	<input type="checkbox"/>	<input type="checkbox"/>	已遵行	
7	減輕	(減輕) 工程施作期間避免飼養或投餵附近遊蕩犬貓, 避免加重工區周邊遊蕩犬貓對野生動物之獵捕壓力。	<input checked="" type="checkbox"/>	<input type="checkbox"/>	<input type="checkbox"/>	已遵行, 無餵養情形	
8	補償	(補償) 增設動物逃脫設施, 平均佈設, 可按現地環境進行調整, 以增加動物脫逃機率。	<input type="checkbox"/>	<input type="checkbox"/>	<input checked="" type="checkbox"/>	尚未執行	
營造單位 單位/職稱 (簽名+日期)		蔡政學		營造生態人員 單位/職稱 (簽名+日期)		楊明洋 (技師/經理) 114.11.17	

抽查照片【(1) 下溪洲寮小排一之一】



施工情形 114.11.17



施工情形 114.11.17



施工位置設置三角錐 114.11.17



限制施工土方暫置範圍 114.11.17

W-4施工中生態保育措施自主檢查表(營造)						填寫單位	
						上品營造股份有限公司	
工程名稱	「下溪洲寮小排一之一等 3 線調度設施強化工程」 (2) 北後壁小排一				施工期程		114年10月20日 ~ 115年3月13日 共145日
					抽查日期		114年11月17日
項次	生態保育措施	抽查項目	抽查結果			抽查情形說明	
			合格	不合格	尚未執行		
1	減輕	(減輕) 避免晨昏及夜間施工,如夏季時間迴避時間自18點至翌日7點前,冬季則為17點至翌日8點前,依季節彈性調整。	<input type="checkbox"/>	<input type="checkbox"/>	<input checked="" type="checkbox"/>	此處工區尚未施工	
2	減輕	(減輕)禁止工程人員於場域周邊騷擾野生動物,並列入生態教育課程。	<input type="checkbox"/>	<input type="checkbox"/>	<input checked="" type="checkbox"/>	此處工區尚未施工	
3	減輕	(減輕)各式工程器材固定擺放位置。	<input type="checkbox"/>	<input type="checkbox"/>	<input checked="" type="checkbox"/>	此處工區尚未施工	
4	減輕	(減輕) 工程產生之相關廢棄物應妥善集中堆放,並於完工後清離工區,禁止任意棄置、焚燒及掩埋行為。	<input type="checkbox"/>	<input type="checkbox"/>	<input checked="" type="checkbox"/>	此處工區尚未施工	
5	減輕	(減輕) 工程施作產生之民生廢棄物如廚餘等,應妥善包裹並隨每日下工帶離工區,避免吸引流浪犬貓進入工區及野生動物誤食。	<input type="checkbox"/>	<input type="checkbox"/>	<input checked="" type="checkbox"/>	此處工區尚未施工	
6	減輕	(減輕)施工期間產出之廢水或油料等污染物禁止任意排放污染農田。	<input type="checkbox"/>	<input type="checkbox"/>	<input checked="" type="checkbox"/>	此處工區尚未施工	
7	減輕	(減輕) 工程施作期間避免飼養或投餵附近遊蕩犬貓,避免加重工區周邊遊蕩犬貓對野生動物之獵捕壓力。	<input type="checkbox"/>	<input type="checkbox"/>	<input checked="" type="checkbox"/>	此處工區尚未施工	
8	補償	(補償)增設動物逃脫設施,平均佈設,可按現地環境進行調整,以增加動物脫逃機率。	<input type="checkbox"/>	<input type="checkbox"/>	<input checked="" type="checkbox"/>	此處工區尚未施工	
營造單位 單位/職稱 (簽名+日期)		蔡政學		營造生態人員 單位/職稱 (簽名+日期)		楊中江(楊林/經理) 114.11.17	

抽查照片【(2) 北後壁小排一】



現地照片 114.11.17



現地照片 114.11.17



現地照片 114.11.17



現地照片 114.11.17

W-4施工中生態保育措施自主檢查表(營造)						填寫單位	
						上品營造股份有限公司	
工程 名稱	「下溪洲寮小排一之一等 3 線調度設施強化工程」 (3) 查啟營小給三之五				施工期程	114年10月20日 ~ 115年3月13日 共145日	
					抽查日期	114年11月17日	
項次	生態 保育 措施	抽查項目	抽查結果			抽查情形說明	
			合 格	不 合 格	尚 未 執 行		
1	減輕	(減輕) 避免晨昏及夜間施工,如夏季時間迴避時間自18點至翌日7點前,冬季則為17點至翌日8點前,依季節彈性調整。	<input type="checkbox"/>	<input type="checkbox"/>	<input checked="" type="checkbox"/>	此處工區尚未施工	
2	減輕	(減輕) 禁止工程人員於場域周邊騷擾野生動物,並列入生態教育課程。	<input type="checkbox"/>	<input type="checkbox"/>	<input checked="" type="checkbox"/>	此處工區尚未施工	
3	減輕	(減輕) 各式工程器材固定擺放位置。	<input type="checkbox"/>	<input type="checkbox"/>	<input checked="" type="checkbox"/>	此處工區尚未施工	
4	減輕	(減輕) 工程產生之相關廢棄物應妥善集中堆放,並於完工後清離工區,禁止任意棄置、焚燒及掩埋行為。	<input type="checkbox"/>	<input type="checkbox"/>	<input checked="" type="checkbox"/>	此處工區尚未施工	
5	減輕	(減輕) 工程施作產生之民生廢棄物如廚餘等,應妥善包裹並隨每日下工帶離工區,避免吸引流浪犬貓進入工區及野生動物誤食。	<input type="checkbox"/>	<input type="checkbox"/>	<input checked="" type="checkbox"/>	此處工區尚未施工	
6	減輕	(減輕) 施工期間產出之廢水或油料等污染物禁止任意排放污染農田。	<input type="checkbox"/>	<input type="checkbox"/>	<input checked="" type="checkbox"/>	此處工區尚未施工	
7	減輕	(減輕) 工程施作期間避免飼養或投餵附近遊蕩犬貓,避免加重工區周邊遊蕩犬貓對野生動物之獵捕壓力。	<input type="checkbox"/>	<input type="checkbox"/>	<input checked="" type="checkbox"/>	此處工區尚未施工	
8	補償	(補償) 增設動物逃脫設施,平均佈設,可按現地環境進行調整,以增加動物脫逃機率。	<input type="checkbox"/>	<input type="checkbox"/>	<input checked="" type="checkbox"/>	此處工區尚未施工	
營造單位 單位/職稱 (簽名+日期)					營造生態人員 單位/職稱 (簽名+日期)		 (楊村/經理) 114.11.17

抽查照片【(3) 查畝營小給三之五】



現地照片 114.11.17



現地照片 114.11.17



現地照片 114.11.17

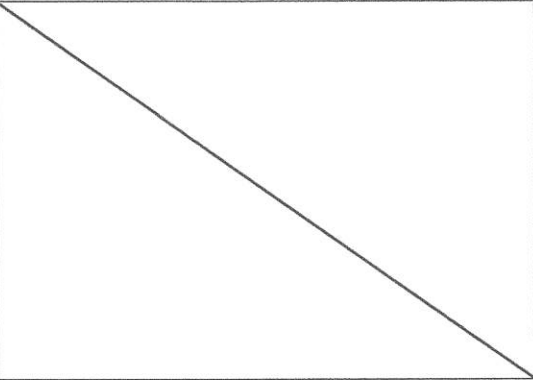

W-4施工中生態保育措施自主檢查表(營造)						填寫單位
						上品營造股份有限公司
工程名稱	「下溪洲寮小排一之一等 3 線調度設施強化工程」 (1) 下溪洲寮小排一之一				施工期程	114年10月20日 ~ 115年3月13日 共145日
					抽查日期	114年12月29日
項次	生態保育措施	抽查項目	抽查結果			抽查情形說明
			合格	不合格	尚未執行	
1	減輕	(減輕) 避免晨昏及夜間施工,如夏季時間迴避時間自18點至翌日7點前,冬季則為17點至翌日8點前,依季節彈性調整。	<input checked="" type="checkbox"/>	<input type="checkbox"/>	<input type="checkbox"/>	已遵行避免晨昏及夜間施工
2	減輕	(減輕)禁止工程人員於場域周邊騷擾野生動物,並列入生態教育課程。	<input checked="" type="checkbox"/>	<input type="checkbox"/>	<input type="checkbox"/>	已遵行,無騷擾動物情形
3	減輕	(減輕)各式工程器材固定擺放位置。	<input checked="" type="checkbox"/>	<input type="checkbox"/>	<input type="checkbox"/>	已遵行
4	減輕	(減輕) 工程產生之相關廢棄物應妥善集中堆放,並於完工後清離工區,禁止任意棄置、焚燒及掩埋行為。	<input checked="" type="checkbox"/>	<input type="checkbox"/>	<input type="checkbox"/>	已遵行
5	減輕	(減輕) 工程施作產生之民生廢棄物如廚餘等,應妥善包裹並隨每日下工帶離工區,避免吸引流浪犬貓進入工區及野生動物誤食。	<input checked="" type="checkbox"/>	<input type="checkbox"/>	<input type="checkbox"/>	已遵行
6	減輕	(減輕)施工期間產出之廢水或油料等污染物禁止任意排放污染農田。	<input checked="" type="checkbox"/>	<input type="checkbox"/>	<input type="checkbox"/>	已遵行
7	減輕	(減輕) 工程施作期間避免飼養或投餵附近遊蕩犬貓,避免加重工區周邊遊蕩犬貓對野生動物之獵捕壓力。	<input checked="" type="checkbox"/>	<input type="checkbox"/>	<input type="checkbox"/>	已遵行,無餵食情形
8	補償	(補償)增設動物逃脫設施,平均佈設,可按現地環境進行調整,以增加動物脫逃機率。	<input type="checkbox"/>	<input type="checkbox"/>	<input checked="" type="checkbox"/>	尚未執行
營造單位 單位/職稱 (簽名+日期)		蔡政學		營造生態人員 單位/職稱 (簽名+日期)		張# 張之琳 (楊林執張)

抽查照片【(1) 下溪洲寮小排一之一】



施工情形 114.12.29



施工情形 114.12.29



施工位置設置三角錐 114.12.29



限制施工土方暫置範圍 114.12.29

W-4施工中生態保育措施自主檢查表(營造)						填寫單位
						上品營造股份有限公司
工程名稱	「下溪洲寮小排一之一等 3 線調度設施強化工程」 (2) 北後壁小排一				施工期程	114年10月20日 ~ 115年3月13日 共145日
					抽查日期	114年12月29日
項次	生態保育措施	抽查項目	抽查結果			抽查情形說明
			合格	不合格	尚未執行	
1	減輕	(減輕) 避免晨昏及夜間施工，如夏季時間迴避時間自18點至翌日7點前，冬季則為17點至翌日8點前，依季節彈性調整。	<input type="checkbox"/>	<input type="checkbox"/>	<input checked="" type="checkbox"/>	已遵行避免晨昏及夜間施工
2	減輕	(減輕) 禁止工程人員於場域周邊騷擾野生動物，並列入生態教育課程。	<input type="checkbox"/>	<input type="checkbox"/>	<input checked="" type="checkbox"/>	已遵行，無騷擾動物情形
3	減輕	(減輕) 各式工程器材固定擺放位置。	<input type="checkbox"/>	<input type="checkbox"/>	<input checked="" type="checkbox"/>	已遵行
4	減輕	(減輕) 工程產生之相關廢棄物應妥善集中堆放，並於完工後清離工區，禁止任意棄置、焚燒及掩埋行為。	<input type="checkbox"/>	<input type="checkbox"/>	<input checked="" type="checkbox"/>	已遵行
5	減輕	(減輕) 工程施作產生之民生廢棄物如廚餘等，應妥善包裹並隨每日下工帶離工區，避免吸引流浪犬貓進入工區及野生動物誤食。	<input type="checkbox"/>	<input type="checkbox"/>	<input checked="" type="checkbox"/>	已遵行
6	減輕	(減輕) 施工期間產出之廢水或油料等污染物禁止任意排放污染農田。	<input type="checkbox"/>	<input type="checkbox"/>	<input checked="" type="checkbox"/>	已遵行
7	減輕	(減輕) 工程施作期間避免飼養或投餵附近遊蕩犬貓，避免加重工區周邊遊蕩犬貓對野生動物之獵捕壓力。	<input type="checkbox"/>	<input type="checkbox"/>	<input checked="" type="checkbox"/>	已遵行，無餵食情形
8	補償	(補償) 增設動物逃脫設施，平均佈設，可按現地環境進行調整，以增加動物脫逃機率。	<input type="checkbox"/>	<input type="checkbox"/>	<input checked="" type="checkbox"/>	尚未執行
營造單位 單位/職稱 (簽名+日期)		張政學		營造生態人員 單位/職稱 (簽名+日期)		張芝琳 12/29 (楊林(執行))

抽查照片【(2) 北後壁小排一】



工區周邊竹林現況 114.12.29



限制施作範圍與暫置土方 114.12.29



現地照片 114.12.29

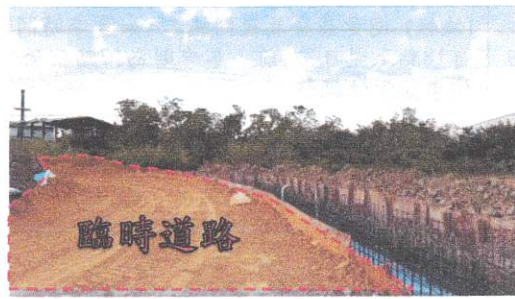

現地照片 114.12.29



現地照片 114.12.29



現地照片 114.12.29

W-4施工中生態保育措施自主檢查表(營造)						填寫單位
						上品營造股份有限公司
工程名稱	「下溪洲寮小排一之一等 3 線調度設施強化工程」 (3) 查畝營小給三之五				施工工期	114年10月20日 ~ 115年3月13日 共145日
					抽查日期	114年12月29日
項次	生態保育措施	抽查項目	抽查結果			抽查情形說明
			合格	不合格	尚未執行	
1	減輕	(減輕) 避免晨昏及夜間施工, 如夏季時間迴避時間自18點至翌日7點前, 冬季則為17點至翌日8點前, 依季節彈性調整。	<input checked="" type="checkbox"/>	<input type="checkbox"/>	<input type="checkbox"/>	已遵行避免晨昏及夜間施工
2	減輕	(減輕) 禁止工程人員於場域周邊騷擾野生動物, 並列入生態教育課程。	<input checked="" type="checkbox"/>	<input type="checkbox"/>	<input type="checkbox"/>	已遵行, 無騷擾動物情形
3	減輕	(減輕) 各式工程器材固定擺放位置。	<input checked="" type="checkbox"/>	<input type="checkbox"/>	<input type="checkbox"/>	已遵行
4	減輕	(減輕) 工程產生之相關廢棄物應妥善集中堆放, 並於完工後清離工區, 禁止任意棄置、焚燒及掩埋行為。	<input checked="" type="checkbox"/>	<input type="checkbox"/>	<input type="checkbox"/>	已遵行
5	減輕	(減輕) 工程施作產生之民生廢棄物如廚餘等, 應妥善包裹並隨每日下工帶離工區, 避免吸引流浪犬貓進入工區及野生動物誤食。	<input checked="" type="checkbox"/>	<input type="checkbox"/>	<input type="checkbox"/>	已遵行
6	減輕	(減輕) 施工期間產出之廢水或油料等污染物禁止任意排放污染農田。	<input checked="" type="checkbox"/>	<input type="checkbox"/>	<input type="checkbox"/>	已遵行
7	減輕	(減輕) 工程施作期間避免飼養或投餵附近遊蕩犬貓, 避免加重工區周邊遊蕩犬貓對野生動物之獵捕壓力。	<input checked="" type="checkbox"/>	<input type="checkbox"/>	<input type="checkbox"/>	已遵行, 無餵食情形
8	補償	(補償) 增設動物逃脫設施, 平均佈設, 可按現地環境進行調整, 以增加動物脫逃機率。	<input type="checkbox"/>	<input type="checkbox"/>	<input checked="" type="checkbox"/>	尚未執行
營造單位 單位/職稱 (簽名+日期)				營造生態人員 單位/職稱 (簽名+日期)		 (揚林執行張)

抽查照片【(3) 查畝營小給三之五】



施工情形 114.12.29



限制施作範圍與暫置土方 114.12.29

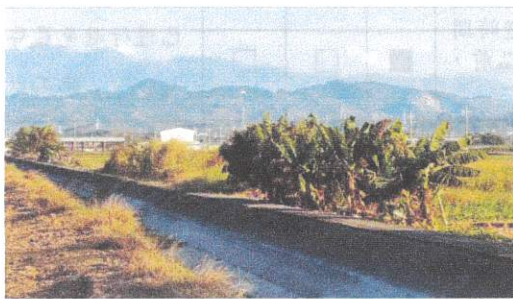

鄰近作物香蕉 114.12.29



鄰近農耕地 114.12.29

W-4施工中生態保育措施自主檢查表(營造)						填寫單位
						上品營造股份有限公司
工程名稱	「下溪洲寮小排一之一等 3 線調度設施強化工程」 (1) 下溪洲寮小排一之一				施工期程	114年10月20日 ~ 115年3月13日 共145日
					抽查日期	115年1月19日
項次	生態保育措施	抽查項目	抽查結果			抽查情形說明
			合格	不合格	尚未執行	
1	減輕	避免晨昏及夜間施工，如夏季時間迴避時間自18點至翌日7點前，冬季則為17點至翌日8點前，依季節彈性調整。	<input checked="" type="checkbox"/>	<input type="checkbox"/>	<input type="checkbox"/>	已遵行
2	減輕	禁止工程人員於場域周邊騷擾野生動物，並列入生態教育課程。	<input checked="" type="checkbox"/>	<input type="checkbox"/>	<input type="checkbox"/>	已遵行
3	減輕	各式工程器材固定擺放位置。	<input checked="" type="checkbox"/>	<input type="checkbox"/>	<input type="checkbox"/>	已遵行
4	減輕	工程產生之相關廢棄物應妥善集中堆放，並於完工後清離工區，禁止任意棄置、焚燒及掩埋行為。	<input checked="" type="checkbox"/>	<input type="checkbox"/>	<input type="checkbox"/>	已遵行
5	減輕	工程施作產生之民生廢棄物如廚餘等，應妥善包裹並隨每日下工帶離工區，避免吸引流浪犬貓進入工區及野生動物誤食。	<input checked="" type="checkbox"/>	<input type="checkbox"/>	<input type="checkbox"/>	已遵行
6	減輕	施工期間產出之廢水或油料等污染物禁止任意排放污染農田。	<input checked="" type="checkbox"/>	<input type="checkbox"/>	<input type="checkbox"/>	已遵行，未排放
7	減輕	工程施作期間避免飼養或投餵附近遊蕩犬貓，避免加重工區周邊遊蕩犬貓對野生動物之獵捕壓力。	<input checked="" type="checkbox"/>	<input type="checkbox"/>	<input type="checkbox"/>	已遵行，未投餵
8	補償	增設動物逃脫設施，平均佈設，可按現地環境進行調整，以增加動物脫逃機率。	<input type="checkbox"/>	<input type="checkbox"/>	<input checked="" type="checkbox"/>	尚未執行
營造單位 單位/職稱 (簽名+日期)				營造生態人員 單位/職稱 (簽名+日期)		 115.01.19

抽查照片【(1) 下溪洲寮小排一之一】



臨時堆置區已復原 115.01.19



臨時便道已復原 115.01.19



臨時便道已復原 115.01.19



臨時便道已復原 115.01.19

W-4施工中生態保育措施自主檢查表(營造)						填寫單位
						上品營造股份有限公司
工程名稱	「下溪洲寮小排一之一等 3 線調度設施強化工程」 (2) 北後壁小排一				施工期程	114年10月20日 ~ 115年3月13日 共145日
					抽查日期	115年1月19日
項次	生態保育措施	抽查項目	抽查結果			抽查情形說明
			合格	不合格	尚未執行	
1	減輕	避免晨昏及夜間施工，如夏季時間迴避時間自18點至翌日7點前，冬季則為17點至翌日8點前，依季節彈性調整。	<input checked="" type="checkbox"/>	<input type="checkbox"/>	<input type="checkbox"/>	已遵行
2	減輕	禁止工程人員於場域周邊騷擾野生動物，並列入生態教育課程。	<input checked="" type="checkbox"/>	<input type="checkbox"/>	<input type="checkbox"/>	已遵行
3	減輕	各式工程器材固定擺放位置。	<input checked="" type="checkbox"/>	<input type="checkbox"/>	<input type="checkbox"/>	已遵行 按固定區域擺放
4	減輕	工程產生之相關廢棄物應妥善集中堆放，並於完工後清離工區，禁止任意棄置、焚燒及掩埋行為。	<input checked="" type="checkbox"/>	<input type="checkbox"/>	<input type="checkbox"/>	已遵行
5	減輕	工程施作產生之民生廢棄物如廚餘等，應妥善包裹並隨每日下工帶離工區，避免吸引流浪犬貓進入工區及野生動物誤食。	<input checked="" type="checkbox"/>	<input type="checkbox"/>	<input type="checkbox"/>	已遵行
6	減輕	施工期間產出之廢水或油料等污染物禁止任意排放污染農田。	<input checked="" type="checkbox"/>	<input type="checkbox"/>	<input type="checkbox"/>	已遵行，未排放
7	減輕	工程施作期間避免飼養或投餵附近遊蕩犬貓，避免加重工區周邊遊蕩犬貓對野生動物之獵捕壓力。	<input checked="" type="checkbox"/>	<input type="checkbox"/>	<input type="checkbox"/>	已遵行，未投餵
8	補償	增設動物逃脫設施，平均佈設，可按現地環境進行調整，以增加動物脫逃機率。	<input type="checkbox"/>	<input type="checkbox"/>	<input checked="" type="checkbox"/>	尚未執行
營造單位 單位/職稱 (簽名+日期)				營造生態人員 單位/職稱 (簽名+日期)		 115.01.19 (編科經理)

抽查照片【(2) 北後壁小排一】



既有竹林照片 115.01.19



施工情形 115.01.19



已大致完工進行善後復原 115.01.19



已大致完工進行善後復原 115.01.19



施工情形 115.01.19



暫置土方已攤平復原 115.01.19

W-4施工中生態保育措施自主檢查表(營造)						填寫單位
						上品營造股份有限公司
工程名稱	「下溪洲寮小排一之一等 3 線調度設施強化工程」 (3) 查畝營小給三之五				施工期程	114年10月20日 ~ 115年3月13日 共145日
					抽查日期	115年1月19日
項次	生態保育措施	抽查項目	抽查結果			抽查情形說明
			合格	不合格	尚未執行	
1	減輕	避免晨昏及夜間施工，如夏季時間迴避時間自18點至翌日7點前，冬季則為17點至翌日8點前，依季節彈性調整。	<input checked="" type="checkbox"/>	<input type="checkbox"/>	<input type="checkbox"/>	已遵行
2	減輕	禁止工程人員於場域周邊騷擾野生動物，並列入生態教育課程。	<input checked="" type="checkbox"/>	<input type="checkbox"/>	<input type="checkbox"/>	已遵行
3	減輕	各式工程器材固定擺放位置。	<input checked="" type="checkbox"/>	<input type="checkbox"/>	<input type="checkbox"/>	已遵行
4	減輕	工程產生之相關廢棄物應妥善集中堆放，並於完工後清離工區，禁止任意棄置、焚燒及掩埋行為。	<input checked="" type="checkbox"/>	<input type="checkbox"/>	<input type="checkbox"/>	已遵行
5	減輕	工程施作產生之民生廢棄物如廚餘等，應妥善包裹並隨每日下工帶離工區，避免吸引流浪犬貓進入工區及野生動物誤食。	<input checked="" type="checkbox"/>	<input type="checkbox"/>	<input type="checkbox"/>	已遵行
6	減輕	施工期間產出之廢水或油料等污染物禁止任意排放污染農田。	<input checked="" type="checkbox"/>	<input type="checkbox"/>	<input type="checkbox"/>	已遵行，未排放
7	減輕	工程施作期間避免飼養或投餵附近遊蕩犬貓，避免加重工區周邊遊蕩犬貓對野生動物之獵捕壓力。	<input checked="" type="checkbox"/>	<input type="checkbox"/>	<input type="checkbox"/>	已遵行，未投餵
8	補償	增設動物逃脫設施，平均佈設，可按現地環境進行調整，以增加動物脫逃機率。	<input type="checkbox"/>	<input type="checkbox"/>	<input checked="" type="checkbox"/>	尚未執行
營造單位 單位/職稱 (簽名+日期)				營造生態人員 單位/職稱 (簽名+日期)		 115.01.19 (楊林/經理)

抽查照片【(3) 查畝營小給三之五】



擋水板已設置 115.01.19



施工便道已復原 115.01.19



暫置土方已攤平復原 115.01.19



附近農耕地 115.01.19

W-4施工中生態保育措施自主檢查表(營造)						填寫單位
						上品營造股份有限公司
工程名稱	「下溪洲寮小排一之一等 3 線調度設施強化工程」 (1) 下溪洲寮小排一之一				施工工期	114年10月20日 ~ 115年3月13日 共145日
					抽查日期	115年2月5日
項次	生態保育措施	抽查項目	抽查結果			抽查情形說明
			合格	不合格	尚未執行	
1	減輕	避免晨昏及夜間施工，如夏季時間迴避時間自18點至翌日7點前，冬季則為17點至翌日8點前，依季節彈性調整。	<input type="checkbox"/>	<input type="checkbox"/>	<input checked="" type="checkbox"/>	已完工，施工中已遵行
2	減輕	禁止工程人員於場域周邊騷擾野生動物，並列入生態教育課程。	<input type="checkbox"/>	<input type="checkbox"/>	<input checked="" type="checkbox"/>	已完工，施工中已遵行
3	減輕	各式工程器材固定擺放位置。	<input type="checkbox"/>	<input type="checkbox"/>	<input checked="" type="checkbox"/>	已完工，施工中已遵行
4	減輕	工程產生之相關廢棄物應妥善集中堆放，並於完工後清離工區，禁止任意棄置、焚燒及掩埋行為。	<input type="checkbox"/>	<input type="checkbox"/>	<input checked="" type="checkbox"/>	已完工，施工中已遵行
5	減輕	工程施作產生之民生廢棄物如廚餘等，應妥善包裹並隨每日下工帶離工區，避免吸引流浪犬貓進入工區及野生動物誤食。	<input type="checkbox"/>	<input type="checkbox"/>	<input checked="" type="checkbox"/>	已完工，施工中已遵行
6	減輕	施工期間產出之廢水或油料等污染物禁止任意排放污染農田。	<input type="checkbox"/>	<input type="checkbox"/>	<input checked="" type="checkbox"/>	已完工，施工中已遵行
7	減輕	工程施作期間避免飼養或投餵附近遊蕩犬貓，避免加重工區周邊遊蕩犬貓對野生動物之獵捕壓力。	<input type="checkbox"/>	<input type="checkbox"/>	<input checked="" type="checkbox"/>	已完工，施工中已遵行
8	補償	增設動物逃脫設施，平均佈設，可按現地環境進行調整，以增加動物脫逃機率。	<input checked="" type="checkbox"/>	<input type="checkbox"/>	<input type="checkbox"/>	已完成施設5處
營造單位 單位/職稱 (簽名+日期)				營造生態人員 單位/職稱 (簽名+日期)		 (楊林(董事長))

抽查照片【(1) 下溪洲寮小排一之一】



施工起點完工後復原環境 115.02.05



施工終點完工後復原環境 115.02.05



暫置土方已於現地攤平復原 115.02.05

抽查照片【(1) 下溪洲寮小排一之一】



暫置土方已於現地攤平復原 115.02.05



動物逃脫設施(0+145)設置情形 115.02.05



動物逃脫設施(0+290)設置情形 115.02.05

抽查照片【(1) 下溪洲寮小排一之一】



動物逃脫設施(0+435)設置情形 115.02.05



動物逃脫設施(0+730)設置情形 115.02.05



動物逃脫設施(0+880)設置情形 115.02.05

W-4施工中生態保育措施自主檢查表(營造)						填寫單位
						上品營造股份有限公司
工程名稱	「下溪洲寮小排一之一等 3 線調度設施強化工程」 (2) 北後壁小排一				施工工期	114年10月20日 ~ 115年3月13日 共145日
					抽查日期	115年2月5日
項次	生態保育措施	抽查項目	抽查結果			抽查情形說明
			合格	不合格	尚未執行	
1	減輕	避免晨昏及夜間施工，如夏季時間迴避時間自18點至翌日7點前，冬季則為17點至翌日8點前，依季節彈性調整。	<input type="checkbox"/>	<input type="checkbox"/>	<input checked="" type="checkbox"/>	已完工，施工中已遵行
2	減輕	禁止工程人員於場域周邊騷擾野生動物，並列入生態教育課程。	<input type="checkbox"/>	<input type="checkbox"/>	<input checked="" type="checkbox"/>	已完工，施工中已遵行
3	減輕	各式工程器材固定擺放位置。	<input type="checkbox"/>	<input type="checkbox"/>	<input checked="" type="checkbox"/>	已完工，施工中已遵行
4	減輕	工程產生之相關廢棄物應妥善集中堆放，並於完工後清離工區，禁止任意棄置、焚燒及掩埋行為。	<input type="checkbox"/>	<input type="checkbox"/>	<input checked="" type="checkbox"/>	已完工，施工中已遵行
5	減輕	工程施作產生之民生廢棄物如廚餘等，應妥善包裹並隨每日下工帶離工區，避免吸引流浪犬貓進入工區及野生動物誤食。	<input type="checkbox"/>	<input type="checkbox"/>	<input checked="" type="checkbox"/>	已完工，施工中已遵行
6	減輕	施工期間產出之廢水或油料等污染物禁止任意排放污染農田。	<input type="checkbox"/>	<input type="checkbox"/>	<input checked="" type="checkbox"/>	已完工，施工中已遵行
7	減輕	工程施作期間避免飼養或投餵附近遊蕩犬貓，避免加重工區周邊遊蕩犬貓對野生動物之獵捕壓力。	<input type="checkbox"/>	<input type="checkbox"/>	<input checked="" type="checkbox"/>	已完工，施工中已遵行
8	補償	增設動物逃脫設施，平均佈設，可按現地環境進行調整，以增加動物脫逃機率。	<input checked="" type="checkbox"/>	<input type="checkbox"/>	<input type="checkbox"/>	已完成施設4處
營造單位 單位/職稱 (簽名+日期)				營造生態人員 單位/職稱 (簽名+日期)		 (楊林勳行張)

抽查照片【(2) 北後壁小排一】

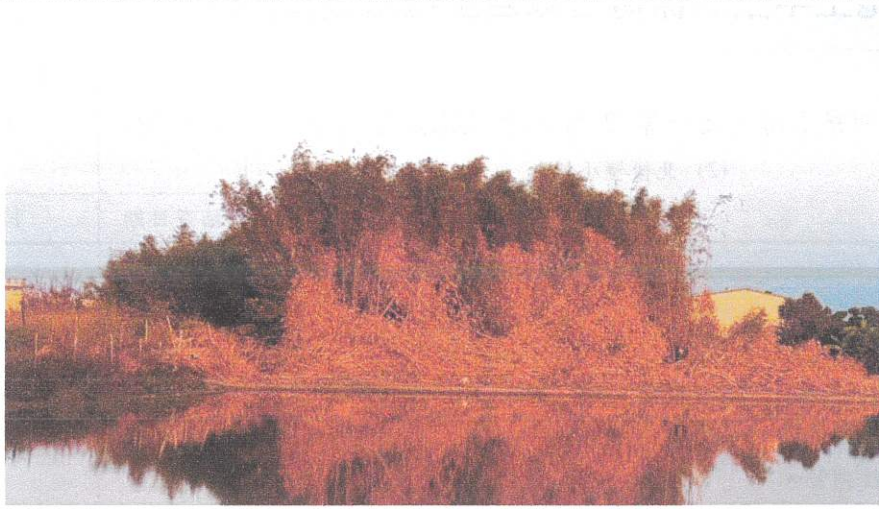

既有竹林現況 115.02.05



完工後復原環境現況 115.02.05



完工後復原環境現況 115.02.05

W-4施工生態保育措施自主檢查表(營造)						填寫單位
						上品營造股份有限公司
工程名稱	「下溪洲寮小排一之一等 3 線調度設施強化工程」 (3) 查畝營小給三之五				施工期程	114年10月20日 ~ 115年3月13日 共145日
					抽查日期	115年2月5日
項次	生態保育措施	抽查項目	抽查結果			抽查情形說明
			合格	不合格	尚未執行	
1	減輕	避免晨昏及夜間施工，如夏季時間迴避時間自18點至翌日7點前，冬季則為17點至翌日8點前，依季節彈性調整。	<input type="checkbox"/>	<input type="checkbox"/>	<input checked="" type="checkbox"/>	已完工，施工中已遵行
2	減輕	禁止工程人員於場域周邊騷擾野生動物，並列入生態教育課程。	<input type="checkbox"/>	<input type="checkbox"/>	<input checked="" type="checkbox"/>	已完工，施工中已遵行
3	減輕	各式工程器材固定擺放位置。	<input type="checkbox"/>	<input type="checkbox"/>	<input checked="" type="checkbox"/>	已完工，施工中已遵行
4	減輕	工程產生之相關廢棄物應妥善集中堆放，並於完工後清離工區，禁止任意棄置、焚燒及掩埋行為。	<input type="checkbox"/>	<input type="checkbox"/>	<input checked="" type="checkbox"/>	已完工，施工中已遵行
5	減輕	工程施作產生之民生廢棄物如廚餘等，應妥善包裹並隨每日下工帶離工區，避免吸引流浪犬貓進入工區及野生動物誤食。	<input type="checkbox"/>	<input type="checkbox"/>	<input checked="" type="checkbox"/>	已完工，施工中已遵行
6	減輕	施工期間產出之廢水或油料等污染物禁止任意排放污染農田。	<input type="checkbox"/>	<input type="checkbox"/>	<input checked="" type="checkbox"/>	已完工，施工中已遵行
7	減輕	工程施作期間避免飼養或投餵附近遊蕩犬貓，避免加重工區周邊遊蕩犬貓對野生動物之獵捕壓力。	<input type="checkbox"/>	<input type="checkbox"/>	<input checked="" type="checkbox"/>	已完工，施工中已遵行
8	補償	增設動物逃脫設施，平均佈設，可按現地環境進行調整，以增加動物脫逃機率。	<input checked="" type="checkbox"/>	<input type="checkbox"/>	<input type="checkbox"/>	已完成施設5處
營造單位 單位/職稱 (簽名+日期)				營造生態人員 單位/職稱 (簽名+日期)		

抽查照片【(2) 北後壁小排一】



暫置土方已攤平復原 115.02.05



動物逃脫設施設置情形 115.02.05



動物逃脫設施設置情形 115.02.05

抽查照片【(3) 查畝營小給三之五】



施工起點完工後復原環境 115.02.05



施工終點完工後復原環境 115.02.05



木質擋水板設置 115.02.05

抽查照片【(3) 查畝營小給三之五】



暫置土方已於現地攤平復原 115.02.05



動物逃脫設施(0+739)設置情形 115.02.05



動物逃脫設施(0+626)設置情形 115.02.05

抽查照片【(3) 查畝營小給三之五】



動物逃脫設施(0+515)設置情形 115.02.05



動物逃脫設施(0+403)設置情形 115.02.05

W-6 民眾參與紀錄表			填寫單位
			監造單位
辦理日期	年 月 日	工程名稱	下溪洲寮小排一之一等3線調度設施強化工程
地點		工程階段	<input type="checkbox"/> 核定階段 <input type="checkbox"/> 規劃設計階段 <input checked="" type="checkbox"/> 施工階段
辦理方式	<input type="checkbox"/> 說明會 <input type="checkbox"/> 訪談 <input type="checkbox"/> 現勘 <input type="checkbox"/> 工作坊 <input type="checkbox"/> 座談會 <input type="checkbox"/> 公聽會 <input type="checkbox"/> 其他_____		
參加人員	單位/職稱	角色	
		<input type="checkbox"/> 政府機關 <input type="checkbox"/> 專家學者 <input type="checkbox"/> 陳情人 <input type="checkbox"/> 利害關係人 <input type="checkbox"/> 民間團體 <input type="checkbox"/> 其他_____	
		<input type="checkbox"/> 政府機關 <input type="checkbox"/> 專家學者 <input type="checkbox"/> 陳情人 <input type="checkbox"/> 利害關係人 <input type="checkbox"/> 民間團體 <input type="checkbox"/> 其他_____	
		<input type="checkbox"/> 政府機關 <input type="checkbox"/> 專家學者 <input type="checkbox"/> 陳情人 <input type="checkbox"/> 利害關係人 <input type="checkbox"/> 民間團體 <input type="checkbox"/> 其他_____	
		<input type="checkbox"/> 政府機關 <input type="checkbox"/> 專家學者 <input type="checkbox"/> 陳情人 <input type="checkbox"/> 利害關係人 <input type="checkbox"/> 民間團體 <input type="checkbox"/> 其他_____	
意見摘要		處理情形回覆	
_____意見：		回覆人員_____：	
_____意見：		回覆人員_____：	

備註：

1. 本表由**監造單位**依機關紀錄摘要整理填寫，由**主辦機關**回覆，**主辦機關**、**監造單位**、**營造單位**提供相關資料。
2. 相關參與人員姓名請自行遮蔽後再進行資訊公開。
3. 表格欄位不足請自行增加，辦理兩場以上請依次填寫紀錄表。

※辦理情形照片：

說明：	說明：
說明：	說明：
說明：	說明：

※會議簽到表：

--

備註：相關參與人員姓名請自行遮蔽後再進行資訊公開。