

114-115 年度農田水利署嘉南管理處
生態檢核作業委託服務

安溪寮小給一之八等 8 線改善工程

農田水利署工程
生態檢核自評表-核定階段



主辦機關：農田水利署嘉南管理處

生態團隊：財團法人台灣水資源與農業研究院

民國 114 年 4 月

農業部農田水利署工程生態檢核自評表-架構

階段	表格名稱	附表	主辦機關	主辦生態團隊	設計單位	監造單位	營造單位
不分階段 共同表單	生態檢核-總表	✓	○	●			
	生態檢核分級表	✓	○	●			
	工程生態檢核基本資料表	✓	○	●			
	民眾參與及資訊公開彙整表	✓	○	●			
核定階段	團隊名單	P-1	○	●			
	生態情資蒐集	P-2	○	●			
	現勘紀錄表	P-3	○	●			
	民眾參與紀錄表	P-4	○	●			
	生態保育原則	P-5	○	●			
規劃設計階段	團隊名單	D-1	○	●	○		
	工區生態資料蒐集成果更新	D-2	○	○	●		
	現勘調查紀錄表	D-3	○	○	●		
	民眾參與紀錄表	D-4	○	○	●		
	生態關注區域繪製與生態保全對象指認	D-5	○	○	●		
	生態保育措施研擬	D-6	○	○	●		
施工階段	團隊名單	W-1	○	●		○	○
	施工前生態保育措施確認表	W-2	○	○	●	○	○
	施工中生態保育措施抽查表(主辦)	W-3.1	○	●		○	○
	施工中生態保育措施抽查表(監造)	W-3.2	○	○		●	○
	施工中生態保育措施自主檢查表(營造)	W-4	○	○		○	●
	生態異常狀況處理表(主辦)	W-5.1	○	●		○	○
	生態異常狀況處理表(監造)	W-5.2	○	○		●	○
	生態異常狀況處理表(營造)	W-5.3	○	○		○	●
民眾參與紀錄表	W-6	○	●		○	○	
維護管理階段	完工後生態保育措施執行成效	M-1	○	●			
	現勘監測紀錄表(視需要填寫)	M-2	○	●			

※ ●為表單主要填寫之機關單位；○為協助或參與之機關單位。

農業部農田水利署工程生態檢核自評表

工程基本資料	生態檢核-總表		填寫單位	
			主辦生態團隊	
工程/計畫名稱	安溪寮小給一之八等8線改善工程	<input type="checkbox"/> 第一級生態檢核 <input checked="" type="checkbox"/> 第二級生態檢核	主辦機關	農田水利署嘉南管理處
		設計單位	農田水利署嘉南管理處新營分處	
工程預計期程	民國 114 年 3 月 1 日~民國 114 年 9 月 31 日	監造單位	農田水利署嘉南管理處新營分處	
基地位置	地點：台南市後壁區	工程預算/經費(千元)	2,520	
工程目的	水利設施系統強化。			
工程類型	<input checked="" type="checkbox"/> 灌溉圳路 <input checked="" type="checkbox"/> 農田排水 <input type="checkbox"/> 水利設施 <input type="checkbox"/> 其他_____			
工程概要	南安溪寮小給一之四：給水路長度 141 公尺，寬及高各 0.6 公尺。 TWD97 起點座標 X：183244, Y：2580620 埔洋小排三：排水路長度 138 公尺，寬及高各 0.6 公尺。 TWD97 起點座標 X：179607, Y：2581838 西長短樹小給一之二：給水路長度 226 公尺，寬及高各 0.6 公尺。 TWD97 起點座標 X：178839, Y：2584597			
預期效益				
階段	項目	評估內容	檢核事項	附表
核定階段	專業參與	生態背景人員	是否有生態背景人員參與，協助蒐集調查生態資料、評估生態衝擊、擬定生態保育原則？ <input checked="" type="checkbox"/> 是 <input type="checkbox"/> 否	P-1
	生態資料蒐集調查	地理位置	區位： <input type="checkbox"/> 生態敏感區 <input checked="" type="checkbox"/> 非生態敏感區 (生態敏感區包含國家公園、野生動物重要棲息環境、野生動物保護區、森林及森林保護區、國際及國家級重要濕地、自然保留區、自然保護區、海岸保護區、水庫蓄水範圍、IBA 重要鳥類棲息地及其他經認定生態資源豐富或具有生態課題之地理區域。)	P-2

		<p>關注物種、重要棲地及高生態價值區域</p>	<p>1. 是否有關注物種，如保育類動物、特稀有植物、指標物種、老樹或民俗動植物等？</p> <p><input checked="" type="checkbox"/> 是目前本團隊所列關注物種名錄，包括二級保育類的環頸雉、彩鷓，共 2 種；三級保育類燕鴿，共 1 種。 <input type="checkbox"/> 否</p> <p>2. 工址或鄰近地區是否有森林、水系、埤塘、濕地及關注物種之棲地分佈與依賴之生態系統？</p> <p><input type="checkbox"/> 是 環頸雉棲息旱田 <input type="checkbox"/> 否</p>	
--	--	--------------------------	---	--

階段	項目	評估內容	檢核事項	附表
核定階段	生態保育原則	方案評估	是否有評估生態、環境、安全、經濟及社會等層面之影響，提出對生態環境衝擊較小的工程計畫方案？ <input checked="" type="checkbox"/> 是 <input type="checkbox"/> 否	P-5
		採用策略	針對關注物種及重要生物棲地，是否採取迴避、縮小、減輕、補償策略，減少工程影響範圍？ <input checked="" type="checkbox"/> 是迴避、縮小、減輕。 <input type="checkbox"/> 否	
		經費編列	是否有編列生態調查、保育措施、追蹤監測所需經費？ <input checked="" type="checkbox"/> 是 <input type="checkbox"/> 否	-
	民眾參與	現場勘查	是否邀集生態背景人員、相關單位、在地民眾及關心相關議題之民間團體辦理現場勘查，說明工程計畫構想方案、生態影響、因應對策，並蒐集回應相關意見？ <input checked="" type="checkbox"/> 是 <input type="checkbox"/> 否	P-3 P-4
資訊公開	計畫資訊公開	是否主動將工程計畫內容之資訊公開？ <input checked="" type="checkbox"/> 是 <input type="checkbox"/> 否	P-1 P-2 P-3 P-4 P-5	
規劃設計階段	專業參與	生態背景及工程專業團隊	是否組成含生態背景及工程專業之跨領域工作團隊？ <input type="checkbox"/> 是 <input type="checkbox"/> 否	D-1
	基本資料蒐集調查	生態環境及議題	1. 是否具體調查掌握自然及生態環境資料？ <input type="checkbox"/> 是 <input type="checkbox"/> 否 2. 是否確認工程範圍及週邊環境之生態議題與生態保全對象？ <input type="checkbox"/> 是 <input type="checkbox"/> 否	D-2 D-3 D-5
	生態保育對策	調查評析、生態保育方案	是否根據生態調查評析結果，研擬符合迴避、縮小、減輕及補償策略之生態保育對策，提出合宜之工程配置方案？ <input type="checkbox"/> 是 <input type="checkbox"/> 否	D-6
	民眾參與	規劃說明會	是否邀集生態背景人員、相關單位、在地民眾及關心相關議題之民間團體辦理規劃說明會，蒐集整合並溝通相關意見？ <input type="checkbox"/> 是 <input type="checkbox"/> 否	D-4
	設計成果	生態保育措施及工程方案	是否根據生態評析成果提出生態保育措施及工程方案，並透過生態及工程人員之意見往復確認可行性後，完成細部設計。 <input type="checkbox"/> 是 <input type="checkbox"/> 否	D-6
	資訊公開	設計資訊公開	是否主動將規劃內容、生態保育措施、工程內容等設計成果之資訊公開？ <input type="checkbox"/> 是 <input type="checkbox"/> 否	D-1 D-2 D-3 D-4 D-5 D-6

階段	項目	評估內容	檢核事項	附表
施工階段	專業參與	生態背景及工程專業團隊	是否組成含生態背景及工程專業之跨領域工作團隊？ <input type="checkbox"/> 是 <input type="checkbox"/> 否	W-1
	施工前生態保育措施確認、施工中生態保育措施抽查及自主檢查、生態異常狀況處理	施工廠商	1.是否辦理施工人員及生態背景人員現場勘查，確認施工廠商清楚瞭解生態保全對象位置？ <input type="checkbox"/> 是 <input type="checkbox"/> 否 2.是否擬定施工前環境保護教育訓練計畫，並將生態保育措施納入宣導。 <input type="checkbox"/> 是 <input type="checkbox"/> 否	W-2
		施工計畫書	施工計畫書是否納入生態保育措施，說明施工擾動範圍，並以圖面呈現與生態保全對象之相對應位置。 <input type="checkbox"/> 是 <input type="checkbox"/> 否	
	生態保育品質管理措施	生態保育品質管理措施	1.履約文件是否有將生態保育措施納入自主檢查？ <input type="checkbox"/> 是 <input type="checkbox"/> 否 2.是否擬定工地環境生態自主檢查及異常情況處理計畫？ <input type="checkbox"/> 是 <input type="checkbox"/> 否 3.施工是否確實依核定之生態保育措施執行，並於施工過程中注意對生態之影響，以確認生態保育成效？ <input type="checkbox"/> 是 <input type="checkbox"/> 否 4.施工生態保育執行狀況是否納入工程督導？ <input type="checkbox"/> 是 <input type="checkbox"/> 否	W-3.1 W-3.2 W-4 W-5.1 W-5.2 W-5.3
			民眾參與	施工說明會
	資訊公開	施工資訊公開	是否主動將施工相關計畫內容之資訊公開？ <input type="checkbox"/> 是 <input type="checkbox"/> 否	W-1 W-2 W-3.1 W-3.2 W-4 W-5.1 W-5.2 W-5.3 W-6
維護管理階段	生態效益	生態效益評估	是否於維護管理期間，定期視需要監測評估範圍之棲地品質並分析生態課題，確認生態保全對象狀況，分析工程生態保育措施執行成效？ <input type="checkbox"/> 是 <input type="checkbox"/> 否	M-1 M-2
	資訊公開	維護管理資訊公開	是否主動將監測追蹤結果、生態效益評估報告等資訊公開？ <input type="checkbox"/> 是 <input type="checkbox"/> 否	M-1 M-2
填表人		莊秉元	單位主管核定	

備註：本表由主辦生態團隊填寫，主辦機關提供工程基本資料。

生態檢核分級表			填寫單位
			主辦生態團隊
工程或計畫名稱	安溪寮小給一之八等8線改善工程	工程編號	嘉南 114SA11
執行機關	農田水利署嘉南管理處	承包廠商	
填表人員 (單位/職稱)	莊秉元 (財團法人台灣水資源與農業研究院/ 研究專員)	填表日期	114年4月30日
生態檢核分級	<p>符合下列情形之一者，應確認是否涉及生態環境保育議題：</p> <ul style="list-style-type: none"> <input checked="" type="checkbox"/> 原構造物範圍內之整建或改善之工程。 <input type="checkbox"/> 已開發場所之工程。 <input type="checkbox"/> 道路鋪面及其附屬設施維護改善工程 <input type="checkbox"/> 水井工程 <input type="checkbox"/> 農田水利設施新建工程。 <input type="checkbox"/> 學術研究單位及生態保育團體關注之區域 <input type="checkbox"/> 受本署補助比率逾工程建造經費 50%之新建工程。 <input type="checkbox"/> 經上級機關評估特別需要並通知者。 <p>生態檢核分級評估：</p> <p>1. 是否位於生態敏感區？</p> <p><input type="checkbox"/> 是：(如涉及墾丁國家公園、龍鑾潭國家重要濕地等)，須辦理第一級生態檢核作業</p> <p><input checked="" type="checkbox"/> 否(請續填第2項)</p> <p>2. 是否有關注物種或關注棲地？</p> <p><input checked="" type="checkbox"/> 是：彩鶻、環頸雉、燕鶻(請填第4項)</p> <p><input type="checkbox"/> 否(請續填第3項)</p> <p>3. 當地是否有生態相關議題？</p> <p><input checked="" type="checkbox"/> 是，請續填第4項</p> <p>關注議題：<input type="checkbox"/> 在地居民，關注原因：_____。</p> <p><input type="checkbox"/> NGO 團體、學術研究團體，關注原因：_____。</p> <p><input type="checkbox"/> 蒐集生態相關文獻，關注原因：<u>保育類生物棲息之農田環境。</u></p> <p><input type="checkbox"/> 否，經主辦機關自評無涉及生態環境保育議題，且經上級機關審查確認，無須辦理生態檢核作業，請勾選無須辦理生態檢核作業。</p> <p>4. 工程採購金額是否 ≥ 2 千萬元？</p> <p><input type="checkbox"/> 是：若第2項或第3項選是，須辦理第一級生態檢核作業</p> <p><input checked="" type="checkbox"/> 否：若第2項或第3項選是，須辦理第二級生態檢核作業</p> <p>5. 本工程生態檢核分級</p> <p><input type="checkbox"/> 第一級生態檢核作業</p>		

第二級生態檢核作業

無須辦理生態檢核作業

說明：

第一級：落實全週期生態檢核工作，建議於規劃及設計階段生態檢核編列生態調查費用進行現地調查，並填列相關表單擬定生態友善機制；於施工階段定期填具抽查表及自主檢查表外，應成立生態團隊持續監測生態保育措施執行狀況；完工後一至三年內進行維護管理階段以追蹤生態環境恢復情況。

第二級：由執行機關、設計、監造及施工人員進行自主檢核。機關得視需求邀請生態團隊協助工程人員執行生態檢核作業、或提升為第一級生態檢核作業。

基本資料蒐集檢核

資訊類別	資料項目	資料內容
關注物種或關注 棲地	<input checked="" type="checkbox"/> 關注物種	<input checked="" type="checkbox"/> 有：彩鶻、環頸雉、燕鶻 <input type="checkbox"/> 無
	<input checked="" type="checkbox"/> 關注棲地	<input checked="" type="checkbox"/> 有：國土綠網關注區域(西南三) <input type="checkbox"/> 無

生態敏感區說明			
資料類別	確認資料項目	是否涉及	相關法源(主管機關)
生態敏感區	國家公園及國家自然公園	<input type="checkbox"/> 是, <input checked="" type="checkbox"/> 否	1. 國家公園法(內政部)
	野生動物重要棲息環境	<input type="checkbox"/> 是, <input checked="" type="checkbox"/> 否	2. 水利法(經濟部)
	野生動物保護區	<input type="checkbox"/> 是, <input checked="" type="checkbox"/> 否	3. 水庫蓄水範圍使用管理辦法(經濟部)
	森林及森林保護區(保安林)	<input type="checkbox"/> 是, <input checked="" type="checkbox"/> 否	4. 海岸管理法(內政部)
	森林及森林保護區(國有林事業區)	<input type="checkbox"/> 是, <input checked="" type="checkbox"/> 否	5. 野生動物保育法(農業部)
	重要濕地(國際級)	<input type="checkbox"/> 是, <input checked="" type="checkbox"/> 否	6. 野生動物保育法施行細則(農業部)
	重要濕地(國家級)	<input type="checkbox"/> 是, <input checked="" type="checkbox"/> 否	7. 森林法(農業部)
	重要濕地(地方級)	<input type="checkbox"/> 是, <input checked="" type="checkbox"/> 否	8. 自然保護區設置管理辦法(農業部)
	自然保留區	<input type="checkbox"/> 是, <input checked="" type="checkbox"/> 否	9. 濕地保育法(內政部)
	自然保護區	<input type="checkbox"/> 是, <input checked="" type="checkbox"/> 否	10. 濕地保育法施行細則(內政部)
	海岸保護區	<input type="checkbox"/> 是, <input checked="" type="checkbox"/> 否	11. 文化資產保存法(文化部)
	水庫蓄水範圍	<input type="checkbox"/> 是, <input checked="" type="checkbox"/> 否	
	IBA 重要鳥類棲息地	<input type="checkbox"/> 是, <input checked="" type="checkbox"/> 否	
其他經認定 生態資源豐 富或具有生 態課題之地 理區域	石虎重要及潛在棲地	<input type="checkbox"/> 是, <input checked="" type="checkbox"/> 否	
	國土生態綠網關注農田圳溝或埤塘池沼	<input type="checkbox"/> 是, <input checked="" type="checkbox"/> 否	
	國土生態綠網關注獨流溪	<input type="checkbox"/> 是, <input checked="" type="checkbox"/> 否	
	其他:國土生態綠網保育軸帶&關注區域	<input checked="" type="checkbox"/> 是, <input type="checkbox"/> 否	

備註：本表由主辦生態團隊填寫，如有需要可自行增加欄位及分頁，並註明政府公佈之資料出處。主辦機關提供工程基本資料、承包廠商資訊。

工程生態檢核基本資料表		填寫單位	
		主辦生態團隊	
工程名稱		安溪寮小給一之八等 8 線改善工程	
治理機關	農田水利署嘉南管理處	工程類型 <input checked="" type="checkbox"/> 灌溉圳路 <input checked="" type="checkbox"/> 農田排水 <input type="checkbox"/> 水利設施 <input type="checkbox"/> 其他	台南市後壁區
			TWD97 坐標
工程地點	南安溪寮小給一之四	X : 183244	Y : 2580620
	埔洋小排三	X : 179607	Y : 2581838
	西長短樹小給一之二	X : 178839	Y : 2584597
勘查日期	114 年 3 月 19 日	水系名稱	八掌溪流域
工程緣由目的	水利設施系統強化。	擬辦工程概估內容	南安溪寮小給一之四：給水路長度 141 公尺，寬及高各 0.6 公尺。 埔洋小排三：排水路長度 138 公尺，寬及高各 0.6 公尺。 西長短樹小給一之二：給水路長度 226 公尺，寬及高各 0.6 公尺。
災害紀錄	1.災害類別： 2.災情： 3.以往處理情形：_____單位已施設 4.有無災害調查報告 (報告名稱：_____) 5.其他：_____	預期效益	
生態情報釐清及建議	關注議題或保護對象	資訊來源	
	生態敏感區：非生態敏感區。	內政部營建署、農業部林業及自然保育署。	
	關注棲地或關注物種：目前本團隊所列關注物種名錄，包括二級保育類的環頸雉、彩鷓，共 2 種；三級保育類燕鴿，共 1 種。	特生中心生態多樣性網絡(TBN)、林務局生態調查資料庫查詢系統、eBird Taiwan、iNaturalist 等線上資料庫。 文獻部分有：本團隊盤點相關參考文獻共計 44 篇，包括建立國家生物多樣性指標及特定生物類群族群變化監測模式(3/3)、台江國家公園陸域兩棲爬蟲類生態資源基礎調查、台江國家公園外來入侵種亞洲錦蛙監測移除計畫、台江國家公園 109 年外來入侵種亞洲錦蛙監測移除計畫、嘉南地區關注生物生態廊道與綠網建構評估、台江國家公園	

		<p>及其周緣緩衝區多樣性棲地營造與評估計畫 (1/4)、全國養殖漁業生產區域環境及生態調查計畫-鳥類調查資料集、「105 年台江國家公園及其週緣地區黑面琵鷺及伴生鳥種數量調查」委託辦理計畫、106 年台江國家公園及其週緣地區黑面琵鷺及伴生種數量調查、104 年台江國家公園及其週緣地區黑面琵鷺與伴生鳥種數量調查、台江國家公園及其周緣緩衝區多樣性棲地營造與評估計畫 (3/4)、台江國家公園及其周緣地區黑面琵鷺長期數量監測、台江國家公園及其周緣緩衝區多樣性棲地營造與評估計畫 (2/4)、台江國家公園及其周緣緩衝區多樣性棲地營造與評估計畫 (4/4)、104 年台江國家公園及其週緣地區黑面琵鷺伴生鳥種繫放調查、台江國家公園植物資源調查、台江國家公園陸蟹生態調查、台灣蛙類野外族群趨勢監測研究、112 年水雉生態教育園區工作計畫、103 年台江國家公園昆蟲相及北埔埤先期調查、台江國家公園黑面琵鷺族群生態研究及其棲地經營管理計畫(102)-台江國家公園潮溝、河口與瀉湖魚類物種多樣性及資源、109 年台江國家公園及其週緣地區黑面琵鷺數量調查、108 年台江國家公園及其週緣地區 黑面琵鷺數量調查、107 年台江國家公園及其週緣地區黑面琵鷺及伴生種數量調查、103 年台江國家公園及其週緣地區黑面琵鷺數量調查、台江國家公園及其週緣地區黑面琵鷺與伴生鳥種數量調查、102 台江國家公園黑面琵鷺族群生態研究及其棲地經營管理計畫、101 台江國家公園黑面琵鷺族群生態研究及其棲地經營管理計畫、111 年台江國家公園及週緣地區黑面琵鷺數量調查、110 年台江國家公園及其週緣地區黑面琵鷺數量調查、103 年台江國家公園及其週緣地區黑面琵鷺伴生鳥種繫放調查、台江國家公園陸域哺乳類生態資源基礎調查、第三次森林資源調查、102 年台江國家公園及其週緣地區黑面琵鷺伴生鳥種繫放調查、曾文溪、鹽水溪草鴉族群動態及棲地友善管理策略研究、2022 年山麻雀保育行動計畫、2023 年石虎保育行動計畫、2023 年食蛇龜保育行動計畫、2022 年草鴉保育行動計畫、2022 年熊鷹保育行動計畫、2023 年寬尾鳳蝶保育行動計畫、中央管流域生態調查成果整合及應用(2/2)。</p>
<p>預定辦理原因</p>	<p><input type="checkbox"/> 規劃報告優先治理工程 <input type="checkbox"/> 災害嚴重，急需治理工程 <input checked="" type="checkbox"/> 設施老舊極需改善之工程</p>	<p><input type="checkbox"/> 以往治理工程(年度工程)維護改善 <input type="checkbox"/> 其他_____</p>

棲地現況說明：本案涵蓋林地、草地、裸露地、農田等棲地環境，林地植被主要為木本植物，構成多層次之垂直環境結構差異，且隱蔽性佳有充足的躲藏空間。樹冠層適合飛禽及樹棲型動物活動，底層亦有草本植物生長，適合陸禽、陸行哺乳類及多種陸棲生物利用；草地以草本植物為主，若無外力干擾會有陽性樹種的小苗生長。遮蔽性良好，是提供中小型脊椎動物躲藏的良好環境，甚至會利用草地作為繁殖之棲地；裸露地沒有植物生長或未鋪設柏油、水泥等鋪面的砂石地表，雖然可利用資源較少，但適合陸棲行爬蟲類獲取太陽能，也有鳥類將裸露地作為視野廣闊之停憩空間；農地係人為種植作物之土地，植物相較單調且垂直分層少。生物多為植食性之無脊椎動物及其掠食者，且行為模式易受耕作方式影響。

可能造成之生態環境影響：水流量改變 水域生物通道阻隔或棲地切割 阻礙坡地植被演替 減少植被覆蓋 濁度升高 大型施工便道施作 土方挖填棲地破壞 其他：_____

生態保育原則建議：
植生復原 底質保留 棲地保留 友善生態廊道 施工便道復原 動植物種保育 劃定保護區 以柔性工法處理 物種補充調查 生態影響減輕對策：_____
其他_____

勘查意見	備註： 南安溪寮小給一之四、埔洋小排三、西長短樹小給一之二皆位於一般區，主要生態課題為水田及旱田環境有多種涉禽與陸禽類棲息，可能受水泥化圳路阻礙通行。施工期應迴避 5~9 月留鳥生殖季節，並盡量避開晨昏。若工期無法迴避，應以警示帶等設施明確劃設施作範圍，並縮小施工範圍，減少周圍鳥類棲地擾動；另外建議工程設計增加板橋或平台，連接渠道兩側之棲地。
------	---

填寫人員 /單位	莊秉元/財團法人台灣水資源與農業研究院	提交日期	114 年 4 月 30 日
-------------	---------------------	------	----------------

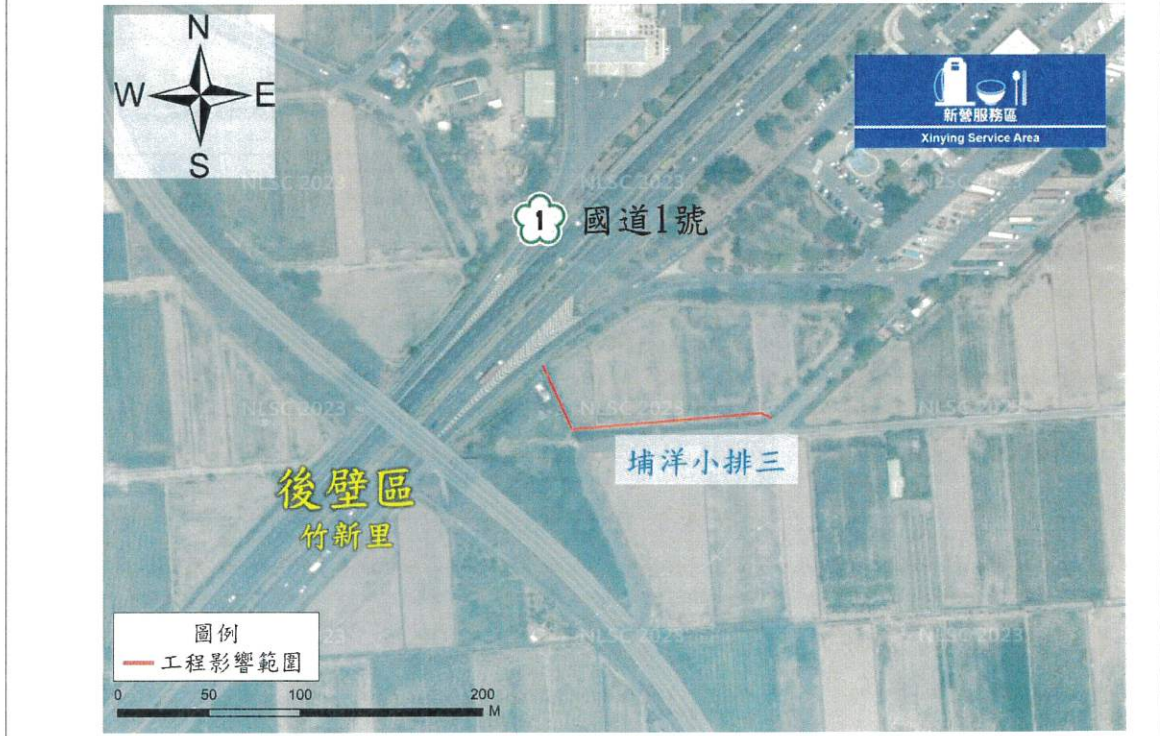

※工程位置圖：

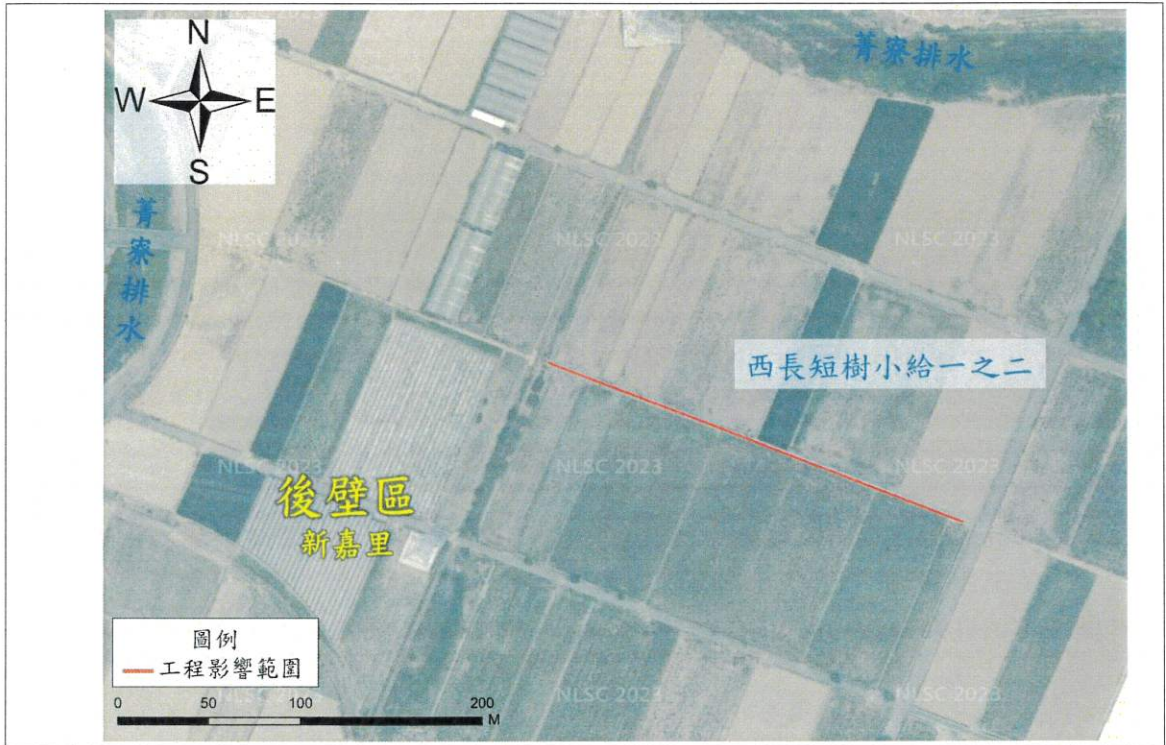



備註：本表由主辦生態團隊填寫，由主辦機關提供現況概述欄請就工地附近地形、土地利用、災情及以往處理情形簡單描述；擬辦工程內容欄未明列之工法，請在其他項內填工法、計價單位、數量等。

※工程預定位置棲地環境照片：

	
<p>時間：114 年 3 月 19 日 說明：南安溪寮小給一之四</p>	<p>時間：114 年 3 月 19 日 說明：埔洋小排三</p>
	
<p>時間：114 年 3 月 19 日 說明：西長短樹小給一之二</p>	

民眾參與及資訊公開彙整表			填寫單位
			主辦生態團隊
主辦機關	農田水利署嘉南管理處	設計單位	農田水利署嘉南管理處新營分處
監造單位	農田水利署嘉南管理處新營分處	營造單位	
工程名稱	安溪寮小給一之八等8線改善工程		
填表人員 (單位/職稱)	莊秉元 (財團法人台灣水資源與農業研究院 /研究專員)	填表日期	114年4月30日
檢核事項	檢核階段	內容項目及公開方式	
主動公開	核定階段	本案於114年3月19日辦理核定階段民眾參與，相關訪談會議資料將於計畫核定後，主動公開於官方網站。	
被動公開			

備註：本表由主辦生態團隊彙整填寫，並由主辦機關提供相關本工程民眾參與及資訊公開之資料。

核定階段

P-1 團隊名單			填寫單位		
			主辦生態團隊		
工程名稱	安溪寮小給一之八等8線改善工程				
填表人員 (單位/職稱)	莊秉元 (財團法人台灣水資源與農業研究院 /研究專員)	填表日期	114年4月30日		
主辦機關： <u>農田水利署嘉南管理處新營分處</u>					
職稱	姓名	學歷	專業資歷	負責工作	專長
主辦生態團隊： <u>財團法人台灣水資源與農業研究院</u>					
職稱	姓名	學歷	專業資歷	負責工作	專長
副所長	紀祥鈺	國立嘉義大學森林暨自然資源學系研究所碩士	7年	生態檢核調查作業、友善環境措施方案研擬	森林經營、遙感探測技術、樣區調查與規劃
研究專員	林正鴻	國立臺灣大學生態演化所碩士	3年	生態檢核調查作業、友善環境措施方案研擬	昆蟲調查、農業生態學
研究專員	陳柏暉	國立中興大學昆蟲學系學士	2年	生態檢核調查作業、表單填寫	白蟻行為生態、昆蟲調查、昆蟲生態學
研究專員	莊秉元	國立成功大學生命科學系碩士	1年	生態檢核調查作業、友善環境措施方案研擬、表單填寫	生態學、行為生物學、野外物種調查

研究專員	林威宏	國立中興大學生命科學系碩士	1 年	生態檢核調查作業	兩生類動物學、動物行為學、野外生物調查
研究專員	周昊正	淡江大學化學暨生物化學系碩士	1 年	生態檢核調查作業、表單填寫	有機化學、儀器分析、水質分析

備註：

1. 本表由主辦生態團隊填寫，主辦機關提供人員資料。
2. 人員表格欄請自行增減。

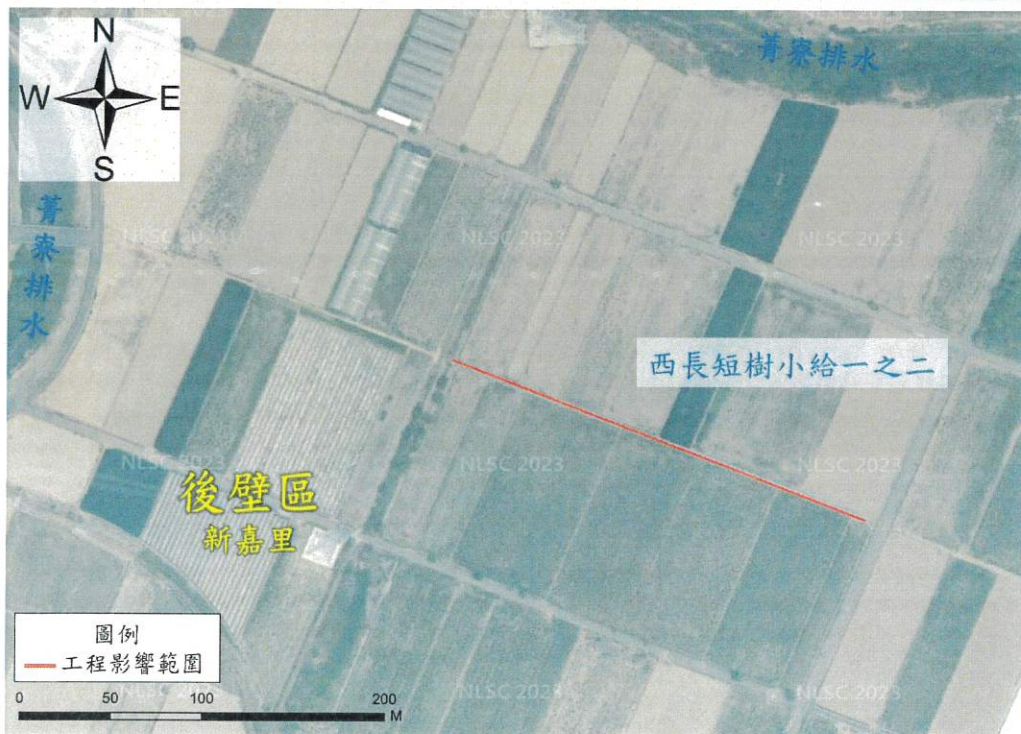

2. 生態資料蒐集：

(1) 是否使用生態資料庫或圖資進行物種盤點？

(建議參考來源：生態調查資料庫系統、國土生態綠網成果圖資、臺灣生物多樣性資訊聯盟(TBiA)、台灣生物多樣性網絡(TBN)、生物多樣性圖資專區、IBA 重要野鳥棲地、eBird Taiwan)

■是，生態資料庫：生態調查資料庫系統、國土生態綠網成果圖資、台灣生物多樣性網絡(TBN)、生物多樣性圖資專區、IBA 重要野鳥棲地、eBird Taiwan

否，原因：

(2) 是否參考生態相關文獻、調查資料或報告等資料？

是，文獻名稱：本團隊盤點相關參考文獻共計 44 篇，包括建立國家生物多樣性指標及特定生物類群族群變化監測模式(3/3)、台江國家公園陸域兩棲爬蟲類生態資源基礎調查、台江國家公園外來入侵種亞洲錦蛙監測移除計畫、台江國家公園 109 年外來入侵種亞洲錦蛙監測移除計畫、嘉南地區關注生物生態廊道與綠網建構評估、台江國家公園及其周緣緩衝區多樣性棲地營造與評估計畫 (1/4)、全國養殖漁業生產區域環境及生態調查計畫-鳥類調查資料集、「105 年台江國家公園及其週緣地區黑面琵鷺及伴生鳥種數量調查」委託辦理計畫、106 年台江國家公園及其週緣地區黑面琵鷺及伴生種數量調查、104 年台江國家公園及其週緣地區黑面琵鷺與伴生鳥種數量調查、台江國家公園及其周緣緩衝區多樣性棲地營造與評估計畫 (3/4)、台江國家公園及其周緣地區黑面琵鷺長期數量監測、台江國家公園及其周緣緩衝區多樣性棲地營造與評估計畫 (2/4)、台江國家公園及其周緣緩衝區多樣性棲地營造與評估計畫 (4/4)、104 年台江國家公園及其週緣地區黑面琵鷺伴生鳥種繫放調查、台江國家公園植物資源調查、台江國家公園陸蟹生態調查、台灣蛙類野外族群趨勢監測研究、112 年水維生態教育園區工作計畫、103 年台江國家公園昆蟲相及北埔蟬先期調查、台江國家公園黑面琵鷺族群生態研究及其棲地經營管理計畫(102)-台江國家公園潮溝、河口與瀉湖魚類物種多樣性及資源、109 年台江國家公園及其週緣地區黑面琵鷺數量調查、108 年台江國家公園及其週緣地區 黑面琵鷺數量調查、107 年台江國家公園及其週緣地區黑面琵鷺及伴生種數量調查、103 年台江國家公園及其週緣地區黑面琵鷺數量調查、台江國家公園及其週緣地區黑面琵鷺與伴生鳥種數量調查、102 台江國家公園黑面琵鷺族群生態研究及其棲地經營管理計畫、101 台江國家公園黑面琵鷺族群生態研究及其棲地經營管理計畫、111 年台江國家公園及週緣地區黑面琵鷺數量調查、110 年台江國家公園及其週緣地區黑面琵鷺數量調查、103 年台江國家公園及其週緣地區黑面琵鷺伴生鳥種繫放調查、台江國家公園陸域哺乳類生態資源基礎調查、第三次森林資源調查、102 年台江國家公園及其週緣地區黑面琵鷺伴生鳥種繫放調查、曾文溪、鹽水溪草鴉族群動態及棲地友善管理策略研究、2022 年山麻雀保育行動計畫、2023 年石虎保育行動計畫、2023 年食蛇龜保育行動計畫、2022 年草鴉保育行動計畫、2022 年熊鷹保育行動計畫、2023 年寬尾鳳蝶保育行動計畫、中央管流域生態調查成果整合及應用(2/2)。

否，原因：

3. 生態資料蒐集成果與生態議題關聯：

本案經圖資套疊非位於法定生態敏感區域內，但有關注物種棲息，故本案以第二級生態檢核進行辦理。同時本工區亦位於國土綠網關注區域(西南三)之範圍，亦作為本團隊收集相關生態課題之參考依據。

本團隊使用生態相關資料庫與本工區周邊生態調查相關文獻，目前已掌握本工區易受工程影響的關注物種，其中包括二級保育類的環頸雉、彩鶉，共 2 種；三級保育類燕鴿，共 1 種，主要為偏好棲息於水田環境的陸禽及涉禽類，大部分為繁殖留鳥的觀測紀錄。

備註：

本表由主辦生態團隊填寫，主辦機關協助確認。

P-3 現勘紀錄表			填寫單位
			主辦生態團隊
現勘日期	114年3月19日	填表人/ 主辦生態團隊	莊秉元 (財團法人台灣水資源與農業研究院/ 研究專員)
現勘地點 (坐標 TWD97)	南安溪寮小給一之四： X：183244, Y：2580620 埔洋小排三： X：179607, Y：2581838 西長短樹小給一之二： X：178839, Y：2584597	工程名稱	安溪寮小給一之八等8線改善工程
現場勘查概述		照片及說明(棲地/物種等照片)	
<p>1. 生態現況描述： (記錄工程影響範圍內水陸域生態或棲地環境現況)</p> <p>南安溪寮小給一之四： 渠道兩側以1、2期水稻為主，會在1-6月與7-11月的播稻期供水灌溉。</p> <p>埔洋小排三： 渠道臨陸靠近高速公路，附近以1、2期水稻為主，會在1-6月與7-11月的播稻期供水灌溉。</p>		<p>南安溪寮小給一之四</p>  <p>埔洋小排三</p> 	

西長短樹小給一之二：

渠道兩側為水稻田，鄰近田區亦有玉米旱田，渠道會銜接至下游小排，有環頸雉棲息，水田環境亦適合彩鷓活動。

西長短樹小給一之二



2. 分析工程對生態環境之影響(潛在生態議題)：

矩形溝雖可降低毀損之頻率，但邊壁坡度過陡和光滑的表面，會使誤入水圳的動物無法順利脫困或是通行，影響水禽的雛鳥、爬蟲類、兩棲類，甚至是哺乳類會受困於灌排系統。

施工時造成的棲地環境改變，邊坡植被覆蓋減少、演替被阻礙，可能衝擊到高度利用周邊水田濕地的動物；機具運轉之噪音，會造成周遭棲地內之動物緊迫。

長距離的施工便道施作，同時會對四周鳥類和水中生物造成振動、噪音及擾動等干擾。



困溝之三級保育爬蟲類-草花蛇

(圖片來源：台農院團隊)

攝於宜蘭二結排水一結革新二中排茭白8小排)

3. 現勘結果與建議：

(一)本案工程周邊多為旱田環境，是爬蟲類與陸禽高度利用之環境，建議應保留渠道旁的草澤、竹林與大型喬灌木，並以警示帶明確劃設施作範圍，避免過度干擾到原定工區以外的環境。

(二)工程施作期間機具噪音對周邊環境影響，建議避開晨昏時段，減低對鳥類的擾動。

(三)因周遭關注物種(環頸雉、燕鴿等)幼雛有落溝之可能，建議後續確認工區是否有動物掉落受困情形，並評估在不影響通水功能下，補充動物逃生通道，提供生物不慎掉落後的逃生機會。

備註：

1. 本表由主辦生態團隊填寫，主辦機關協助確認。
2. 表格欄位不足請自行增加，辦理兩場以上請依次填寫紀錄表。

P-4 民眾參與紀錄表			填寫單位
			主辦生態團隊
辦理日期	114年3月19日	工程名稱	安溪寮小給一之八等8線改善工程
地點	台南市後壁區	工程階段	<input checked="" type="checkbox"/> 核定階段 <input type="checkbox"/> 規劃設計階段 <input type="checkbox"/> 施工階段
辦理方式	<input type="checkbox"/> 說明會 <input type="checkbox"/> 訪談 <input checked="" type="checkbox"/> 現勘 <input type="checkbox"/> 工作坊 <input type="checkbox"/> 座談會 <input type="checkbox"/> 公聽會 <input type="checkbox"/> 其他_____		
參加人員	單位/職稱	角色	
謝文憲	農田水利署嘉南管理處 新營分處/工務股長	<input checked="" type="checkbox"/> 政府機關 <input type="checkbox"/> 專家學者 <input type="checkbox"/> 陳情人 <input type="checkbox"/> 利害關係人 <input type="checkbox"/> 民間團體 <input type="checkbox"/> 其他_____	
王郁菁	農田水利署嘉南管理處 新營分處/助工師	<input checked="" type="checkbox"/> 政府機關 <input type="checkbox"/> 專家學者 <input type="checkbox"/> 陳情人 <input type="checkbox"/> 利害關係人 <input type="checkbox"/> 民間團體 <input type="checkbox"/> 其他_____	
李奕良	安溪工作站/站員	<input checked="" type="checkbox"/> 政府機關 <input type="checkbox"/> 專家學者 <input type="checkbox"/> 陳情人 <input type="checkbox"/> 利害關係人 <input type="checkbox"/> 民間團體 <input type="checkbox"/> 其他_____	
林韋向	安溪工作站/掌水人	<input type="checkbox"/> 政府機關 <input type="checkbox"/> 專家學者 <input type="checkbox"/> 陳情人 <input checked="" type="checkbox"/> 利害關係人 <input type="checkbox"/> 民間團體 <input type="checkbox"/> 其他_____	
王嘉男	安溪工作站/小組長	<input type="checkbox"/> 政府機關 <input type="checkbox"/> 專家學者 <input type="checkbox"/> 陳情人 <input checked="" type="checkbox"/> 利害關係人 <input type="checkbox"/> 民間團體 <input type="checkbox"/> 其他_____	
翁錦上	仕安工作站/站長	<input checked="" type="checkbox"/> 政府機關 <input type="checkbox"/> 專家學者 <input type="checkbox"/> 陳情人 <input type="checkbox"/> 利害關係人 <input type="checkbox"/> 民間團體 <input type="checkbox"/> 其他_____	
周勝利	仕安工作站/小組長	<input type="checkbox"/> 政府機關 <input type="checkbox"/> 專家學者 <input type="checkbox"/> 陳情人 <input checked="" type="checkbox"/> 利害關係人 <input type="checkbox"/> 民間團體 <input type="checkbox"/> 其他_____	
意見摘要		處理情形回覆	
安溪工作站站員李奕良意見： 未見過彩鷓於田間活動。南安溪寮小給一之四耕作以1、2期水稻為主，施工日期會希望在二期間發包開工，但還是得配合天氣調整。		回覆人員__： 感謝意見提供，工程規劃時會盡量迴避彩鷓或相關鳥類繁殖季節施工，並在爭取動物友善的結構設施的同時納入更多外在考量因素。	
安溪工作站掌水人林韋向意見： 南安溪寮小給一之四附近區域會在1-6月與7-11月的播稻期供水灌溉，田間鳥類比較常注意到麻雀跟鷺鷥。		回覆人員__： 感謝意見提供，工程規劃時會在爭取動物友善的結構設施的同時納入更多外在考量因素。	

<p><u>安溪工作站小組長王嘉男</u>意見： 埔洋小排三在高速公路旁邊，周圍看到比較大的樹都是自然傳遞至此，高速公路完成時都是光禿禿一片。附近鳥類多為麻雀為主，可能鄰近高速公路比較不會有什麼稀有的動物。</p>	<p>回覆人員__： 感謝意見提供，雖現場擾動頻繁但在工程規劃時仍會再工法上盡量友善配合動物習性做時段調整，同時納入更多外在考量因素。</p>
<p><u>仕安工作站站長翁錦上</u>意見： 此區有種植水稻及玉米旱作，下游處會連接至小排。由於更新渠道寬僅0.6公尺，內部設置爬坡會有困難，會與農民溝通看看是否增設板橋或連通兩側田區之設計。</p>	<p>回覆人員__： 感謝意見提供，工程規劃時除連接的構造物，亦會在工法上迴避清晨及傍晚，並同時納入更多外在考量因素。</p>
<p><u>仕安工作站小組長周勝利</u>意見： 附近會有環頸雉活動，很漂亮但是很膽小，不容易看到。</p>	<p>回覆人員__： 感謝意見提供，工程規劃時會在爭取動物友善的結構設施來維持在地的良好環境，並同時納入更多外在考量因素。</p>

備註：

1. 本表由主辦生態團隊依機關紀錄摘要整理填寫，由主辦機關回覆。
2. 表格欄位不足請自行增加，辦理兩場以上請依次填寫紀錄表。
3. 相關參與人員姓名請自行遮蔽後再進行資訊公開。

※辦理情形照片：



說明：於南安溪寮小給一之四訪談安溪工作站站員李奕良、安溪工作站掌水人林韋向，農田水利署嘉南管理處新營分處工務股長謝文憲與助工師王郁菁一同參與



說明：於埔洋小排三訪談安溪工作站站員李奕良、在地小組長王嘉男、農田水利署嘉南管理處新營分處助工師王郁菁一同參與



說明：西長短樹小給一之二現地訪談仕安工作站站長翁錦上、仕安工作站小組長周勝利、新營分處工務股長謝文憲與助工師王郁菁一同參與

備註：表格欄位不足請自行增加。

※會議簽到表：

『114-115 年度農田水利署嘉南管理處生態檢核作業委託服務』

「安溪寮小給一之八等 8 線改善工程」

民眾參與簽到單

主辦機關：農業部農田水利署嘉南管理處

時間	114.03.19		地點	安溪寮小給一之四、埔洋小排三	
出席人員	職稱	簽名(請以正楷書寫，以利辨識)	備註		
1	李奕良		安溪工作站		
2	林車向				
3	王嘉男				
4	謝文嘉	工務股長	新營分處		
5	王郁菁	工務助理工程師			
6	莊秉元	研究專員	財團法人台灣水資源與農業研究院		
7	林松				
8					
9					
10					
11					
12					

『114-115 年度農田水利署嘉南管理處生態檢核作業委託服務』

「安溪寮小給一之八等 8 線改善工程」

民眾參與簽到單

主辦機關：農業部農田水利署嘉南管理處

時間	114.03.19		地點	西長短樹小給一之二	
出席人員	出席人員	職稱	簽名(請以正楷書寫,以利辨識)		備註
	1	翁錦上	站長		
	2	周勝利	小組長		
	3	謝文憲	工程師	新營分處	
	4	王郁菁	二等助理工程師		
	5	莊秉元	研究員	財團法人台灣水資源與農業研究院	
	6	林威宏	:		
	7				
	8				
	9				
	10				
	11				
12					

備註：

1. 相關參與人員姓名請自行遮蔽後再進行資訊公開。
2. 表格欄位不足請自行增加。

P-5 生態保育原則

填寫單位

主辦生態團隊

工程名稱 安溪寮小給一之八等 8 線改善工程

填表/人員
(單位/職稱)

莊秉元
(財團法人台灣水資源與農業研究院/
研究專員)

填表日期

114 年 4 月 30 日

生態保育對象
(關注物種/棲地
之照片文字說明)

生態保
育策略

生態保育原則(可複選)

參採情形

關注物種/棲地 1
西長短樹小給一之二



環頭雉
(台農院團隊拍攝)

迴避

- 避開繁殖季施工，避免擾動工區以外環境
- 避免關注物種棲息於工區之季節施作
- 保留工區及周圍原有樹種及植被
- 確立保全對象之棲地，並明確劃設保留範圍
- 機具及工料堆放避免放置保留範圍附近
- 其它: _____

縮小

- 工程限縮施作範圍，減少工區周遭環境擾動
- 縮短工期日數，減少棲地的擾動
- 其它: _____

減輕

- 避免晨昏及夜間施工
- 設置生態爬坡等生物逃脫通道
- 開設生態孔/槽/管，保留部分水生植物和棲息場所
- 施工便道應考量關注物種及棲地保護
- 防止污水排放至周邊水域污染水質
- 移置關注類群至附近合適棲地
- 維持水源暢通，避免水域斷流或乾涸
- 設計乾砌石護岸，營造多孔隙環境供生物利用
- 搭建臨時生物通道
- 工料就地取材
- 材料自然化
- 渠壁緩坡化
- 其它: 增設連接渠道兩側棲地之板橋或平台

補償

- 工程完工後，將開挖土壤回填至原位
- 補植相關植被，由自然回復力重建環境狀態，營造合適之棲地條件
- 異地補償新水域環境，重建受開發而消失的生態系統
- 其它: _____

- 納入工程計畫方案
- 未納入，原因: _____

<p>關注物種/棲地 2 西長短樹小給一之二</p>  <p>燕鴿 (台農院團隊拍攝)</p>	<p>■ 迴避</p> <ul style="list-style-type: none"> <input checked="" type="checkbox"/> 避開繁殖季施工，避免擾動工區以外環境 <input type="checkbox"/> 避免關注物種棲息於工區之季節施作 <input type="checkbox"/> 保留工區及周圍原有樹種及植被 <input type="checkbox"/> 確立保全對象之棲地，並明確劃設保留範圍 <input type="checkbox"/> 機具及工料堆放避免放置保留範圍附近 <input type="checkbox"/> 其它： 	<p><input type="checkbox"/> 納入工程計畫方案</p> <p><input type="checkbox"/> 未納入，原因：_____</p> <p>_____</p> <p>_____</p>
	<p>■ 縮小</p> <ul style="list-style-type: none"> <input checked="" type="checkbox"/> 工程限縮施作範圍，減少工區周遭環境擾動 <input checked="" type="checkbox"/> 縮短工期日數，減少棲地的擾動 <input type="checkbox"/> 其它： 	
	<p>■ 減輕</p> <ul style="list-style-type: none"> <input checked="" type="checkbox"/> 避免晨昏及夜間施工 <input type="checkbox"/> 設置生態爬坡等生物逃脫通道 <input type="checkbox"/> 開設生態孔/槽/管，保留部分水生植物和棲息場所 <input checked="" type="checkbox"/> 施工便道應考量關注物種及棲地保護 <input type="checkbox"/> 防止污水排放至周邊水域污染水質 <input type="checkbox"/> 移置關注類群至附近合適棲地 <input type="checkbox"/> 維持水源暢通，避免水域斷流或乾涸 <input type="checkbox"/> 設計乾砌石護岸，營造多孔隙環境供生物利用 <input type="checkbox"/> 搭建臨時生物通道 <input type="checkbox"/> 工料就地取材 <input type="checkbox"/> 材料自然化 <input type="checkbox"/> 渠壁緩坡化 <input checked="" type="checkbox"/> 其它：增設連接渠道兩側棲地之板橋或平台 	
	<p>■ 補償</p> <ul style="list-style-type: none"> <input checked="" type="checkbox"/> 工程完工後，將開挖土壤回填至原位 <input type="checkbox"/> 補植相關植被，由自然回復力重建環境狀態，營造合適之棲地條件 <input type="checkbox"/> 異地補償新水域環境，重建受開發而消失的生態系統 <input type="checkbox"/> 其它：_____ 	

<p>關注物種/棲地 3 南安溪寮小給一之 四、埔洋小排三、 西長短樹小給一之二</p>  <p>彩鷗 (台農院團隊拍攝)</p>	<p>迴避</p> <ul style="list-style-type: none"> <input checked="" type="checkbox"/> 避開繁殖季施工，避免擾動工區以外環境 <input type="checkbox"/> 避免關注物種棲息於工區之季節施作 <input type="checkbox"/> 保留工區及周圍原有樹種及植被 <input type="checkbox"/> 確立保全對象之棲地，並明確劃設保留範圍 <input type="checkbox"/> 機具及工料堆放避免放置保留範圍附近 <input type="checkbox"/> 其它： 	<p><input type="checkbox"/> 納入工程計畫方案 <input type="checkbox"/> 未納入，原因：_____</p>
	<p>縮小</p> <ul style="list-style-type: none"> <input checked="" type="checkbox"/> 工程限縮施作範圍，減少工區周遭環境擾動 <input checked="" type="checkbox"/> 縮短工期日數，減少棲地的擾動 <input type="checkbox"/> 其它： 	
	<p>減輕</p> <ul style="list-style-type: none"> <input checked="" type="checkbox"/> 避免晨昏及夜間施工 <input type="checkbox"/> 設置生態爬坡等生物逃脫通道 <input type="checkbox"/> 開設生態孔/槽/管，保留部分水生植物和棲息場所 <input checked="" type="checkbox"/> 施工便道應考量關注物種及棲地保護 <input type="checkbox"/> 防止污水排放至周邊水域污染水質 <input type="checkbox"/> 移置關注類群至附近合適棲地 <input type="checkbox"/> 維持水源暢通，避免水域斷流或乾涸 <input type="checkbox"/> 設計乾砌石護岸，營造多孔隙環境供生物利用 <input type="checkbox"/> 搭建臨時生物通道 <input type="checkbox"/> 工料就地取材 <input type="checkbox"/> 材料自然化 <input type="checkbox"/> 渠壁緩坡化 <input checked="" type="checkbox"/> 其它：增設連接渠道兩側棲地之板橋或平台 	
	<p>補償</p> <ul style="list-style-type: none"> <input checked="" type="checkbox"/> 工程完工後，將開挖土壤回填至原位 <input type="checkbox"/> 補植相關植被，由自然回復力重建環境狀態，營造合適之棲地條件 <input type="checkbox"/> 異地補償新水域環境，重建受開發而消失的生態系統 <input type="checkbox"/> 其它：_____ 	

備註：

1. 請依核定階段附表 P-1~P-4 表單內容，綜整評估生態議題、生態影響預測及研擬生態保育原則。
2. 本表由主辦生態團隊填寫，並與主辦機關確認生態保育原則參考採納情形。
3. 請明確說明生態保育原則未納入參採之原因。
4. 關注物種/棲地表格欄位不足請自行增加。