

農業部農田水利署工程生態檢核自評表-架構

階段	表格名稱	附表	主辦機關	主辦生態團隊	設計單位	監造單位	營造單位
不分階段共同表單	生態檢核-總表	✓	○	●			
	生態檢核分級表	✓	○	●			
	工程生態檢核基本資料表	✓	○	●			
	民眾參與及資訊公開彙整表	✓	○	●			
核定階段	團隊名單	P-1	○	●			
	生態情資蒐集	P-2	○	●			
	現勘紀錄表	P-3	○	●			
	民眾參與紀錄表	P-4	○	●			
	生態保育原則	P-5	○	●			
規劃設計階段	團隊名單	D-1	○	●	○		
	工區生態資料蒐集成果更新	D-2	○	○	●		
	現勘調查紀錄表	D-3	○	○	●		
	民眾參與紀錄表	D-4	○	○	●		
	生態關注區域繪製與生態保全對象指認	D-5	○	○	●		
	生態保育措施研擬	D-6	○	○	●		
施工階段	團隊名單	W-1	○	●		○	○
	施工前生態保育措施確認表	W-2	○	○	●	○	○
	施工中生態保育措施抽查表(主辦)	W-3.1	○	●		○	○
	施工中生態保育措施抽查表(監造)	W-3.2	○	○		●	○
	施工中生態保育措施自主檢查表(營造)	W-4	○	○		○	●
	生態異常狀況處理表(主辦)	W-5.1	○	●		○	○
	生態異常狀況處理表(監造)	W-5.2	○	○		●	○
	生態異常狀況處理表(營造)	W-5.3	○	○		○	●
	民眾參與紀錄表	W-6	○	●		○	○
維護管理階段	完工後生態保育措施執行成效	M-1	○	●			
	現勘監測紀錄表(視需要填寫)	M-2	○	●			

※ ●為表單主要填寫之機關單位；○為協助或參與之機關單位。

「農田水利署生態檢核自評表」

生態檢核-總表		<input type="checkbox"/> 第一級生態檢核 <input checked="" type="checkbox"/> 第二級生態檢核		填寫單位	
				主辦生態團隊	
工程基本資料	工程/計畫名稱	114 年度大營重劃區小新營小給三之十二緊急農水路改善工程		主辦機關 農業部農田水利署嘉南管理處 新營分處	
	工程預計期程		設計單位	勇霖工程顧問有限公司	
	基地位置	地點：臺南 縣(市)，善化 鄉(鎮/市/區) TWD97 坐標 小新營小給 3-12: 17942, 2559007 小新營小排 3-11: 179542, 2559007 右先方小排 2-5: 177226, 2557250 右先方小給 2-9: 177018, 2556998 六分寮小給 2: 179351, 2561696 什乃小排 3-12: 176276, 2560414 胡厝寮小給 2-1: 176351, 2561674 胡厝寮小排 2-2: 176351, 2561674		工程預算/經費 (千元)	15,940
	工程目的	本工程內之水路為早期設置，為土渠或薄型內面工渠道，土渠易淤積、坍塌及內面工老化破損嚴重，影響農民灌溉排水權益，故擬施行本工程以利通水及水資源利用。			
	工程類型	<input checked="" type="checkbox"/> 灌溉圳路 <input checked="" type="checkbox"/> 農田排水 <input type="checkbox"/> 水利設施_____ <input type="checkbox"/> 其他			
	工程概要	8 線擬改善之排給水渠道，均針對現有老舊設施整新，並增設動物逃脫設施。			
	預期效益	保護面積 <u>159.95</u> 公頃，保護人口 <u>300</u> 人。 其它: 改善老舊農田排、給水渠道淤積或無法通水。			
	階段	項目	評估內容	檢核事項	附表
核定	專業參與	生態背景人員	是否有生態背景人員參與，協助蒐集調查生態資料、評估生態衝擊、擬定生態保育原則？ <input checked="" type="checkbox"/> 是 <input type="checkbox"/> 否	P-1	

階段	生態資料蒐集調查	地理位置	區位： <input checked="" type="checkbox"/> 生態敏感區 <input type="checkbox"/> 非生態敏感區 全案8線溝渠則與一般民眾或民間單位組織關心之議題，包含：林業及自然保育署公告之國土綠網關注區重疊。	P-2
		關注物種、重要棲地及高生態價值區域	1. 是否有關注物種，如保育類動物、特稀有植物、指標物種、老樹或民俗動植物等？ <input checked="" type="checkbox"/> 是 <u>環頸雉、彩鶉、燕鴿</u> <input type="checkbox"/> 否 2. 工址或鄰近地區是否有森林、水系、埤塘、濕地及關注物種之棲地分佈與依賴之生態系統？ <input checked="" type="checkbox"/> 是 <u>農田生態系</u> <input type="checkbox"/> 否	

階段	項目	評估內容	檢核事項	附表
核定階段	生態保育原則	方案評估	是否有評估生態、環境、安全、經濟及社會等層面之影響，提出對生態環境衝擊較小的工程計畫方案？ <input checked="" type="checkbox"/> 是 <input type="checkbox"/> 否	P-5
		採用策略	針對關注物種及重要生物棲地，是否採取迴避、縮小、減輕、補償策略，減少工程影響範圍？ <input checked="" type="checkbox"/> 是 迴避：機具及工料堆放避免放置保留範圍附近 縮小：限制施工範圍，並以警示帶或三角錐連桿等明確規範操作範圍 減輕：避免在野生動物活動高峰(清晨及傍晚)施工、維護工作場域內環境整潔，避免吸引遊蕩犬貓逗留，並在側溝增設動物逃脫設施 補償：原土回填，移除外來入侵種植被(銀合歡、美洲含羞草) <input type="checkbox"/> 否 _____	
		經費編列	是否有編列生態調查、保育措施、追蹤監測所需經費？ <input type="checkbox"/> 是 _____ <input type="checkbox"/> 否 _____	
	民眾參與	現場勘查	是否邀集生態背景人員、相關單位、在地民眾及關心相關議題之民間團體辦理現場勘查，說明工程計畫構想方案、生態影響、因應對策，並蒐集回應相關意見？ <input checked="" type="checkbox"/> 是 <input type="checkbox"/> 否	P-3 P-4
	資訊公開	計畫資訊公開	是否主動將工程計畫內容之資訊公開？ <input checked="" type="checkbox"/> 是 <input type="checkbox"/> 否	P-1 P-2 P-3 P-4 P-5

階段	項目	評估內容	檢核事項	附表
規 劃 設 計 階 段	專業參與	生態背景及工程專業團隊	是否組成含生態背景及工程專業之跨領域工作團隊？ ■是 □否	D-1
	基本資料蒐集調查	生態環境及議題	1.是否具體調查掌握自然及生態環境資料？ ■是 □否 2.是否確認工程範圍及週邊環境之生態議題與生態保全對象？ ■是 □否	D-2 D-3 D-5
	生態保育對策	調查評析、生態保育方案	是否根據生態調查評析結果，研擬符合迴避、縮小、減輕及補償策略之生態保育對策，提出合宜之工程配置方案？ ■是 □否	D-6
	民眾參與	規劃說明會	是否邀集生態背景人員、相關單位、在地民眾及關心相關議題之民間團體辦理規劃說明會，蒐集整合並溝通相關意見？ ■是 □否	D-4
	設計成果	生態保育措施及工程方案	是否根據生態評析成果提出生態保育措施及工程方案，並透過生態及工程人員之意見往復確認可行性後，完成細部設計。 ■是 □否	D-6
	資訊公開	設計資訊公開	是否主動將規劃內容、生態保育措施、工程內容等設計成果之資訊公開？ ■是 □否	D-1 D-2 D-3 D-4 D-5 D-6
填表人	謝季恩/昕昌生態科研有限公司 研究員		單位主管核定	

生態檢核分級表			填寫單位
			主辦生態團隊
工程或計畫名稱	114 年度大營重劃區小新營小給三之十二 緊急農水路改善工程	工程編號	嘉南
執行機關	農業部農田水利署嘉南管理處	承包廠商	尚未發包
填表人員 (單位/職稱)	謝季恩 昕昌生態科學有限公司/研究員	填表日期	115 年 4 月 30 日
生態檢核分級	<p>符合下列情形之一者，應確認是否涉及生態環境保育議題：</p> <p><input checked="" type="checkbox"/> 原構造物範圍內之整建或改善之工程。</p> <p><input type="checkbox"/> 已開發場所之工程。</p> <p><input type="checkbox"/> 道路鋪面及其附屬設施維護改善工程</p> <p><input type="checkbox"/> 水井工程</p> <p><input type="checkbox"/> 農田水利設施新建工程。</p> <p><input type="checkbox"/> 學術研究單位及生態保育團體關注之區域</p> <p><input type="checkbox"/> 受本署補助比率逾工程建造經費 50% 之新建工程。</p> <p><input checked="" type="checkbox"/> 經上級機關評估特別需要並通知者。</p> <p>生態檢核分級評估：</p> <p>1. 是否位於生態敏感區？</p> <p><input type="checkbox"/> 是：(如涉及<u>墾丁國家公園、龍鑾潭國家重要濕地等</u>)，<u>須辦理第一級生態檢核作業</u></p> <p><input checked="" type="checkbox"/> 否(請續填第 2 項)</p> <p>2. 是否有關注物種或關注棲地？</p> <p><input checked="" type="checkbox"/> 是：<u>經圖層套疊結果，本案與林保署公告之國土綠網關注區域：嘉南平原農塘埤圳等環境，列舉關注物種包含：草鴉、水雉、環頸雉、韋氏水蛇、草花蛇、臺北赤蛙及金線蛙等保育類野生動物。</u></p> <p><input type="checkbox"/> 否(請續填第 3 項)</p> <p>3. 當地是否有生態相關議題？</p> <p><input type="checkbox"/> 是，請續填第 4 項</p> <p>關注議題：<input type="checkbox"/> 在地居民，關注原因：_____。</p> <p><input checked="" type="checkbox"/> NGO 團體、學術研究團體，關注原因：<u>排給水渠道容易發生野生動物墜落無法脫離現象。</u></p> <p><input checked="" type="checkbox"/> 蒐集生態相關文獻，關注原因：<u>本案各線溝渠鄰近區域缺乏相關生態資源盤點文獻。</u></p> <p><input type="checkbox"/> 否，經主辦機關自評無涉及生態環境保育議題，且經上級機關審查確認，無須辦理生態檢核作業，請勾選無須辦理生態檢核作業。</p>		

<p>4. 工程採購金額是否 \geq 2 千萬元？</p> <p><input type="checkbox"/> 是：若第 2 項或第 3 項選是，須辦理第一級生態檢核作業</p> <p><input checked="" type="checkbox"/> 否：若第 2 項或第 3 項選是，須辦理第二級生態檢核作業</p> <p>5. 本工程生態檢核分級</p> <p><input type="checkbox"/> 第一級生態檢核作業：</p> <p><input checked="" type="checkbox"/> 第二級生態檢核作業：</p> <p><input type="checkbox"/> 無須辦理生態檢核作業</p>		
<p>說明：</p> <p>第一級：落實全週期生態檢核工作，建議於規劃及設計階段生態檢核編列生態調查費用進行現地調查，並填列相關表單擬定生態友善機制；於施工階段定期填具抽查表及自主檢查表外，應成立生態團隊持續監測生態保育措施執行狀況；完工後一至三年內進行維護管理階段以追蹤生態環境恢復情況。</p> <p>第二級：由執行機關、設計、監造及施工人員進行自主檢核。機關得視需求邀請生態團隊協助工程人員執行生態檢核作業、或提升為第一級生態檢核作業。</p>		
<p>基本資料蒐集檢核</p>		
資訊類別	資料項目	資料內容
<p>關注物種或關注 棲地</p>	<p><input checked="" type="checkbox"/> 關注物種</p>	<p><input checked="" type="checkbox"/> 有：<u>草鴉、水雉、環頸雉、韋氏水蛇、草花蛇、臺北赤蛙及金線蛙</u> 根據林保署公告之國土綠網關注區圖資套疊結果。</p> <p><input type="checkbox"/> 無</p>
	<p><input type="checkbox"/> 關注棲地</p>	<p><input type="checkbox"/> 有：_____</p> <p><input checked="" type="checkbox"/> 無</p>

生態敏感區說明

資料類別	確認資料項目	是否涉及	相關法源(主管機關)
生態敏感區	國家公園及國家自然公園	<input type="checkbox"/> 是， <input checked="" type="checkbox"/> 否	1. 國家公園法(內政部)
	野生動物重要棲息環境	<input type="checkbox"/> 是， <input checked="" type="checkbox"/> 否	2. 水利法(經濟部)
	野生動物保護區	<input type="checkbox"/> 是， <input checked="" type="checkbox"/> 否	3. 水庫蓄水範圍使用管理辦法(經濟部)
	森林及森林保護區(保安林)	<input type="checkbox"/> 是， <input checked="" type="checkbox"/> 否	4. 海岸管理法(內政部)
	森林及森林保護區(國有林事業區)	<input type="checkbox"/> 是， <input checked="" type="checkbox"/> 否	5. 野生動物保育法(農業部)
	重要濕地(國際級)	<input type="checkbox"/> 是， <input checked="" type="checkbox"/> 否	6. 野生動物保育法施行細則(農業部)
	重要濕地(國家級)	<input type="checkbox"/> 是， <input checked="" type="checkbox"/> 否	7. 森林法(農業部)
	重要濕地(地方級)	<input type="checkbox"/> 是， <input checked="" type="checkbox"/> 否	8. 自然保護區設置管理辦法(農業部)
	自然保留區	<input type="checkbox"/> 是， <input checked="" type="checkbox"/> 否	9. 濕地保育法(內政部)
	自然保護區	<input type="checkbox"/> 是， <input checked="" type="checkbox"/> 否	10. 濕地保育法施行細則(內政部)
	海岸保護區	<input type="checkbox"/> 是， <input checked="" type="checkbox"/> 否	11. 文化資產保存法(文化部)
	水庫蓄水範圍	<input type="checkbox"/> 是， <input checked="" type="checkbox"/> 否	
	IBA 重要鳥類棲息地	<input type="checkbox"/> 是， <input type="checkbox"/> 否	
其他經認定	石虎重要及潛在棲地	<input type="checkbox"/> 是， <input checked="" type="checkbox"/> 否	
生態資源豐富或具有生態課題之地理區域	國土生態綠網關注農田圳溝或埤塘池沼	<input type="checkbox"/> 是， <input checked="" type="checkbox"/> 否	
	國土生態綠網關注獨流溪	<input type="checkbox"/> 是， <input checked="" type="checkbox"/> 否	
	其他：國土綠網關注區域	<input checked="" type="checkbox"/> 是， <input type="checkbox"/> 否	

工程生態檢核基本資料表		<input type="checkbox"/> 第一級生態檢核 <input checked="" type="checkbox"/> 第二級生態檢核		填寫單位	
				主辦生態團隊	
工程名稱	114 年度大營重劃區小新營小給三之十二緊急農水路改善工程				
治理機關	農業部農田水利署嘉南管理處	工程類型	<input type="checkbox"/> 灌溉圳路 <input type="checkbox"/> 農田排水 <input checked="" type="checkbox"/> 水利設施 _____ <input type="checkbox"/> 其他 _____	工程地點	臺南 縣(市) 善化 鄉(鎮/市/區)
					TWD97 坐標
勘查日期	115 年 4 月 16 日			水系名稱	曾文溪
工程緣由目的	本工程內之水路為早期設置，為土渠或薄型內面工渠道，土渠易淤積、坍塌及內面工老化破損嚴重，影響農民灌溉排水權益，故擬施行本工程以利通水及水資源利用。		擬辦工程概估內容	針對現有老舊設施整新，並增設動物逃脫設施。	
災害紀錄	1.災害類別： 2.災情： 3.以往處理情形：_____單位已施設 4.有無災害調查報告 (報告名稱：_____) 5.其他：_____		預期效益	保護面積 159.95 公頃，保護人口 300 人。 其它: 改善田間排、給水渠道暢通	
生態情報釐清及建議	關注議題或保護對象		資訊來源		
	生態敏感區： 8 線溝渠位置與林保署公告之國土綠網關注區重疊		林業及自然保育署公告之開放圖層資料庫 (國土綠網關注區)		
	關注棲地或關注物種： 區內為：草鴉、環頸雉、彩鶺、水雉、韋氏水蛇、金線蛙、臺北赤蛙等保育類物種潛在分布區。		林業及自然保育署公告之開放圖層資料庫 (國土綠網關注區)		

預定辦理 原因	<input type="checkbox"/> 規劃報告優先治理工程 <input type="checkbox"/> 災害嚴重，急需治理工程 <input checked="" type="checkbox"/> 設施老舊極需改善之工程	<input type="checkbox"/> 以往治理工程(年度工程)維護改善 <input type="checkbox"/> 其他_____
棲地現況說明： 生態團隊於 115 年 4 月 16 日實際進行初勘，需執行生態檢核之溝渠周邊環境種植水稻及玉米，溝渠多緊鄰道路，人為擾動高。所有溝渠皆為舊式 V 型溝或土溝。		
可能造成之生態環境影響： <input type="checkbox"/> 水流量改變 <input type="checkbox"/> 水域生物通道阻隔或棲地切割 <input type="checkbox"/> 阻礙坡地植被演替 <input type="checkbox"/> 減少植被覆蓋 <input type="checkbox"/> 濁度升高 <input type="checkbox"/> 大型施工便道施作 <input type="checkbox"/> 土方挖填棲地破壞 <input checked="" type="checkbox"/> 其他： <u>溝渠切割影響動物利用，野生動物墜落後不易脫離</u>		
生態保育原則建議： <input type="checkbox"/> 植生復原 <input type="checkbox"/> 底質保留 <input type="checkbox"/> 棲地保留 <input type="checkbox"/> 友善生態廊道 <input type="checkbox"/> 施工便道復原 <input type="checkbox"/> 動植物種保育 <input type="checkbox"/> 劃定保護區 <input type="checkbox"/> 以柔性工法處理 <input type="checkbox"/> 物種補充調查 <input checked="" type="checkbox"/> 生態影響減輕對策：現有渠道兩側增設動物逃脫設施 <input type="checkbox"/> 其他_____		
勘查意見	備註： 溝渠無形中成為屏障，使動物往來農地不易，U 型溝容易造成動物墜落後不易脫困，建議在現有溝渠中增設動物逃脫設施，以利動物使用。	
填寫人員 /單位	謝季恩/昕昌生態科研有限公司	提交日期 115 年 4 月 16 日

※工程位置圖：



※工程預定位置棲地環境照片：

	
<p>六分寮小給 2 拍攝時間：115 年 4 月 16 日</p>	<p>胡厝寮小排/小給共線 拍攝時間：115 年 4 月 16 日</p>
	
<p>什乃小給 3-12 拍攝時間：115 年 4 月 16 日</p>	<p>小新營小排/小給共線 拍攝時間：115 年 4 月 16 日</p>
	
<p>右先方小給 2-9 拍攝時間：115 年 4 月 16 日</p>	<p>右先方小排 2-5 拍攝時間：115 年 4 月 16 日</p>

民眾參與及資訊公開彙整表			主辦機關
			設計單位
			生態團隊
			監造、營造單位
主辦機關	農業部農田水利署嘉南管理處 佳里分處	設計單位	勇霖工程顧問有限公司
監造單位	勇霖工程顧問有限公司	營造單位	尚未發包
工程名稱	114 年度大營重劃區小新營小給三之十二緊急農水路改善工程		
填表人員 (單位/職稱)	謝季恩 昕昌生態科研有限公司/研究員	填表日期	115 年 4 月 30 日
檢核事項	檢核階段	內容項目及公開方式	
主動公開	規劃設計階段	民眾參與說明會 (會議記錄詳 P-4 民眾參與紀錄表)	
被動公開			

規劃設計階段

D-1 團隊名單			填寫單位		
114 年度大營重劃區小新營小給三之十二緊急農水路改善工程			主辦生態團隊		
工程名稱	114 年度大營重劃區小新營小給三之十二緊急農水路改善工程		填表日期	115 年 4 月 20 日	
填表人員 (單位/職稱)	謝季恩 昕昌生態科研有限公司/研究員				
主辦機關：農業部農田水利署嘉南管理處新營分處					
職稱	姓名	學歷	專業資歷	負責工作	專長
嘉南管理處/專門委員兼主任	林連文	專科	39 年	督導、指揮	機械工程
嘉南管理處/工程師兼股長	楊天富	專科	33 年	督導、指揮	水利工程
嘉南管理處/富管理師兼站長	鄭惟和	大學	22 年	現場及生態調查 導引	食品衛生
嘉南管理處/三等助理工程師	黃靖荃	大學	4 年	現場及生態調查 導引	機械工程
嘉南管理處/二等助理工程師	林宜憲	大學	22 年	資料蒐集	水利工程
設計單位：勇霖工程顧問有限公司					
職稱	姓名	學歷	專業資歷	負責工作	專長
水利技師	王偉銓	中興大學水土保持研究所/碩士	工程設計監造年資 9 年	設計監造簽證技師	水力分析及規劃設計、都市排水、農田排水、水利工程
水利技師	郭杰璋	成功大學水利及海洋工程學系/碩士	工程設計監造年資 6 年	設計監造	水力分析及規劃設計、都市排水、農田排水、水利工程
監造工程師	廖佳均	屏東科技大學水土保持系/學士	工程監造年資 9 年	監造	丙種職業安全衛生業務主管、公

					共工程品質管理 人員
設計生態團隊：昕昌生態科研有限公司					
職稱	姓名	學歷	專業資歷	負責工作	專長
負責人	林惠珊	屏東科技大學野生動物保育研究所碩士	16年	督導及管理，控管進度及確保調查品質	生態調查規劃、生態復育及保育行銷、環教推廣
研究員	謝季恩	屏東科技大學野生動物保育研究所碩士	15年	動植物調查、現勘生態評估、水域調查、報告撰寫	陸域動物調查、繪製生態敏感圖
助理研究員	陳柏凱	屏東科技大學野生動物保育研究所碩士	7年	陸、水域昆蟲及兩棲爬行類動物調查	陸、水域昆蟲調查及環境教育
助理研究員	黎軒卉	屏東科技大學森林系碩士	7年	陸域維管束植物調查	陸域維管束植物調查、GIS地理資訊系統整合

D-2 工區生態資料蒐集成果更新		填寫單位
		設計單位

工程名稱	114 年度大營重劃區小新營小給三之十二緊急農水路改善工程		
------	-------------------------------	--	--

填表人員 (單位/職稱)	謝季恩 昕昌生態科技有限公司/研究員	填表日期	115 年 4 月 22 日
-----------------	-----------------------	------	----------------

工程範圍圖：

(請依工程設計內容更新加以修正)

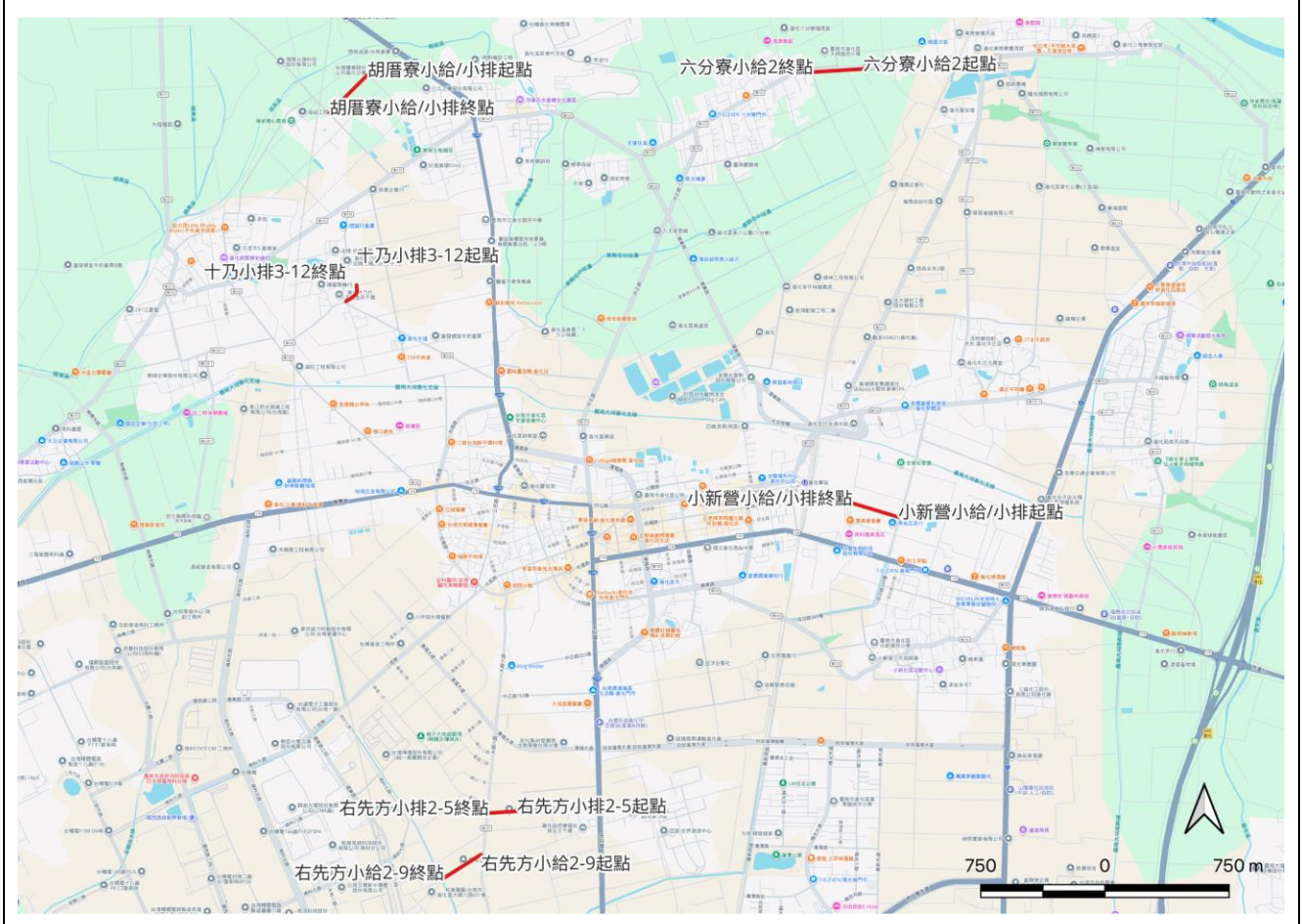

生態資料蒐集成果更新：延續核定階段附表 P-2 之生態資料蒐集成果概述，持續更新相關內容；生態資料蒐集應區分為水域生物、陸域植物、陸域動物等，並針對工程環境特性說明可能出現的物種資料。

可能造成之生態影響： 水流量改變 水域生物通道阻隔或棲地切割 阻礙坡地植被演替 減少植被覆蓋 濁度升高 大型施工便道施作 土方挖填棲地破壞 其他：野生動物雛幼獸墜落 U 型溝渠無法脫困

潛在關注物種/棲地	棲地類型及物種行為習性說明	照片
-----------	---------------	----

工程範圍 所涉及潛 在關注物 種與棲地	草鴞	瀕臨絕種保育類(I)鳥類，族群量極為稀少的夜行性猛禽，主要棲息在河川高灘地的荒草地，夜間會進入農田覓食。	
	彩鶺鴒	珍貴稀有保育類(II)鳥類，不常見之留鳥，主要棲息於平原農田或埤塘濕地。少數一妻多夫制的鳥類。本種偏好在清晨和夜晚活動。幼鳥屬於早熟型鳥類。	
	環頸雉	珍貴稀有保育類(II)鳥類，不常見之留鳥，主要棲息於平原農地環境。局部普遍分布在西南部平原環境	
	燕鴿	其他應予保育類(III)鳥類，不常見之夏候鳥，偏好活動在平原農田與河川高灘地等開闊裸露地。	

D-3 現勘調查紀錄表			填寫單位
			設計單位
現勘日期	115 年 4 月 22 日	填表人/ 生態團隊	謝季恩 昕昌生態科研有限公司
現勘地點 (坐標 TWD97)	小新營小給 3-12: 17942, 2559007 小新營小排 3-11: 179542, 2559007 右先方小排 2-5: 177226, 2557250 右先方小給 2-9: 177018, 2556998 六分寮小給 2: 179351, 2561696 什乃小排 3-12: 176276, 2560414 胡厝寮小給 2-1: 176351, 2561674 胡厝寮小排 2-2: 176351, 2561674	工程名稱	114 年度大營重劃區小新營小給三之十二緊急農水路改善工程
現場勘查概述		照片及說明(棲地/物種等照片)	

1. 棲地現況描述：

(記錄工程影響範圍內水陸域生態或棲地環境現況)

本案溝渠周邊多緊鄰道路，甚至穿越住宅區，經團隊初勘結果，溝渠邊農地主要種植作物包含：水稻、玉米及鳳梨等。



六分寮小給 2，緊鄰南 122 線道。



胡厝寮小給 2-1 與小排 2-2 並行。



什乃小給 3-12 緊鄰建築物。



右先方小給 2-9 緊鄰道路。



右先方小排 2-5，周邊種植水稻。



小新營小給 3-12、小排 3-11 兩線並行，且雜草叢生。

物種補充調查概述	照片及說明(棲地/物種等照片)
<p>2. 是否辦理物種補充調查?</p> <p><input type="checkbox"/> 是，請續填第 3 項</p> <p><input checked="" type="checkbox"/> 否。請續填第 4 項</p> <p>3. 物種補充調查結果概述:</p>	
<p>4. 現勘結果與建議：</p> <p>預執行檢核之溝渠兩側均屬於人為擾動頻繁環境，主要種植作物為水稻、玉米及鳳梨等，其中水稻田容易有彩鷓棲息，需留意。</p> <p>然溝渠無形中成為屏障，使動物往來農地不易，U 型溝容易造成動物墜落後不易脫困，建議在現有溝渠中增設動物逃脫設施，以利動物使用。</p>	

D-4 民眾參與紀錄表			填寫單位
			設計單位
辦理日期	115 年 5 月 8 日	工程名稱	114 年度大營重劃區小新營小給三之十二緊急農水路改善工程
地點	預辦理檢核工程現址	工程階段	<input type="checkbox"/> 核定階段 <input checked="" type="checkbox"/> 規劃設計階段 <input type="checkbox"/> 施工階段
辦理方式	<input type="checkbox"/> 說明會 <input type="checkbox"/> 訪談 <input checked="" type="checkbox"/> 現勘 <input type="checkbox"/> 工作坊 <input type="checkbox"/> 座談會 <input type="checkbox"/> 公聽會 <input type="checkbox"/> 其他_____		
參加人員	單位/職稱	角色	
林宜憲	農業部農田水利署 嘉南管理處	<input checked="" type="checkbox"/> 政府機關 <input type="checkbox"/> 專家學者 <input type="checkbox"/> 陳情人 <input type="checkbox"/> 利害關係人 <input type="checkbox"/> 民間團體 <input type="checkbox"/> 其他_____	
鄭惟和	農業部農田水利署 嘉南管理處	<input checked="" type="checkbox"/> 政府機關 <input type="checkbox"/> 專家學者 <input type="checkbox"/> 陳情人 <input type="checkbox"/> 利害關係人 <input type="checkbox"/> 民間團體 <input type="checkbox"/> 其他_____	
何俊鋒	官田水雉教育園區/ 水雉調查員	<input type="checkbox"/> 政府機關 <input checked="" type="checkbox"/> 專家學者 <input type="checkbox"/> 陳情人 <input type="checkbox"/> 利害關係人 <input type="checkbox"/> 民間團體 <input type="checkbox"/> 其他_____	
陳聯三、王榮 勳、胡錦煌、蔡 順福、陳金隊、 胡石福、胡阿 賞、蘇順福、周 進義、胡丁久	在地民眾	<input type="checkbox"/> 政府機關 <input type="checkbox"/> 專家學者 <input type="checkbox"/> 陳情人 <input checked="" type="checkbox"/> 利害關係人 <input type="checkbox"/> 民間團體 <input type="checkbox"/> 其他_____	
意見摘要		處理情形回覆	
何俊鋒 意見： 1. 預計局部整修的渠道仍為 U 型溝，建議增設動物逃脫設施，需以粗糙化處理，避免過度光滑，阻礙動物爬行。 2. 動物逃脫道應視現場環境擺設例如：溝渠緊鄰道路，則靠道路端則不宜設置動物逃脫道，應設置在田側。 3. 有幾條溝渠貫穿農田，建議未來在溝渠間增設友善動物之簡易板橋供野生動物利用通行。		回覆人員 王偉詮 技師： 1. 針對委員建議，可以在斷面較小排水渠道內設置動物逃脫道，並增加在工作項目中。 2. 本項會在設計圖中以文字敘述加強。 3. 貫穿田間的溝渠間可配合設置板橋。 4. 未來施工階段會提醒施工廠商。	

<p>4. 支撐逃脫道木板的支撐應考量到可能會有農民踩踏，建議採用較粗厚之材料支撐，減少日後維護成本。</p>	
---	--

※辦理情形照片：



照片說明：專家、民眾參與現勘
(右先方小給2-9 115/5/8 攝)



照片說明：專家、民眾參與現勘
(右先方小排2-5 115/5/8 攝)



照片說明：專家、民眾參與現勘
(什乃小排3-12 115/5/8 攝)



照片說明：專家、民眾參與現勘
(胡厝寮小給/小排 115/5/8 攝)

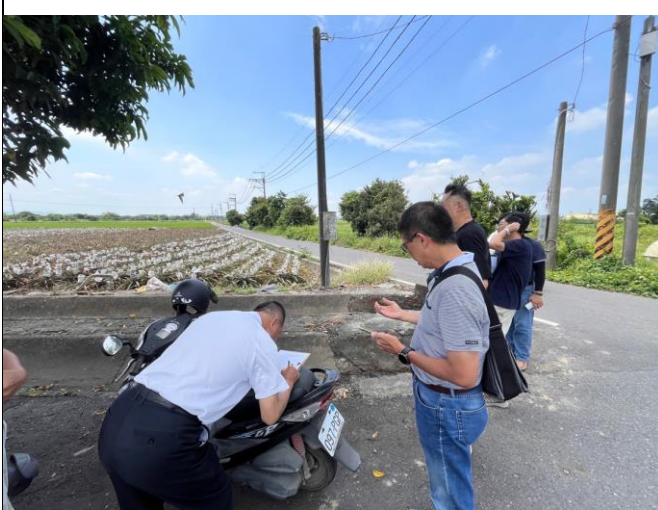

照片說明：專家、民眾參與現勘
(六分寮小給2 115/5/8 攝)



照片說明：專家、民眾參與現勘
(小新營小給/小排2 115/5/8 攝)

※會議簽到表：

114 年度大營重劃區小新營小給三之十二緊急農水路改善工程
專家、學者及民眾參與現勘簽到單

時間：115 年 5 月 8 日(星期五)
地點：預執行生態檢核之 8 線溝渠
參與人員(參加人員請簽名)

主辦單位-農業部農田水利署嘉南管理處

林宜寬	鄭雅和		
-----	-----	--	--

設計單位-勇霖工程顧問有限公司

王偉銓			
-----	--	--	--

專家/學者-官田水埤生態教育園區水埤調查員 何俊鋒

何俊鋒

在地民眾

陳三	王勳	胡煜	胡賞
蔡順	陳謙	胡川	胡福
生態團隊-昕昌生態科研有限公司		蘇福	
謝李恩	王怡	周義	胡久

D-5 生態關注區域繪製與生態保全對象指認	填寫單位
	設計單位

工程名稱	114 年度大營重劃區小新營小給三之十二緊急農水路改善工程		
------	-------------------------------	--	--

填表人員	謝季恩	填表日期	115 年 5 月 2 日
(單位/職稱)	昕昌生態科技有限公司/研究員		

1. 生態關注區域圖：

(生態關注區域圖繪製成果概述)

經圖層套疊、線上資料庫、文獻搜集及專家民眾參與現勘等結果，依據現場環境及生態現況繪製關注區域圖，本案各線周邊均為密集農事操作之農田，經生態團隊評估均屬於生態低敏感區，且有多線緊鄰道路、廠房及民宅建築物等人為擾動環境。

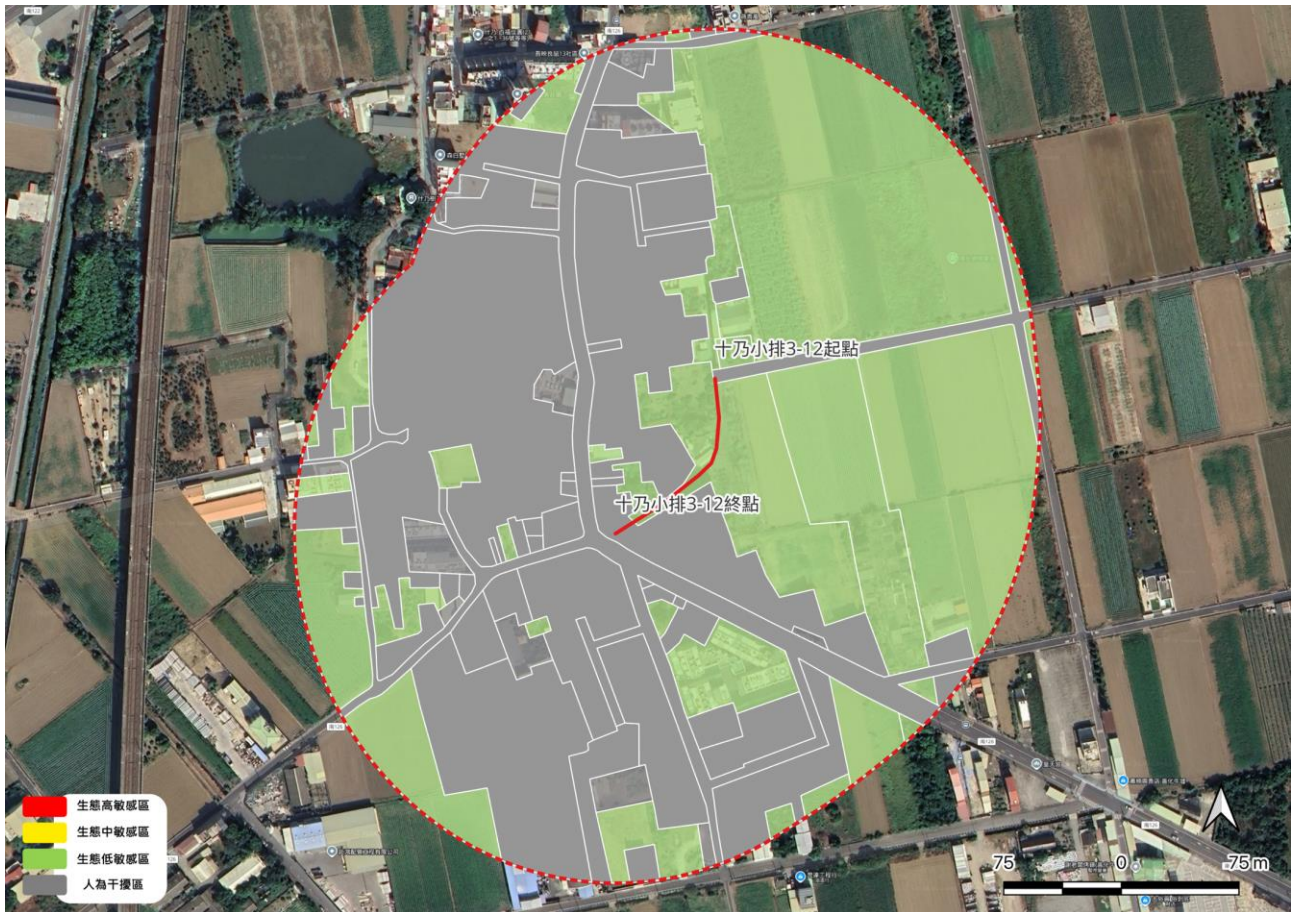

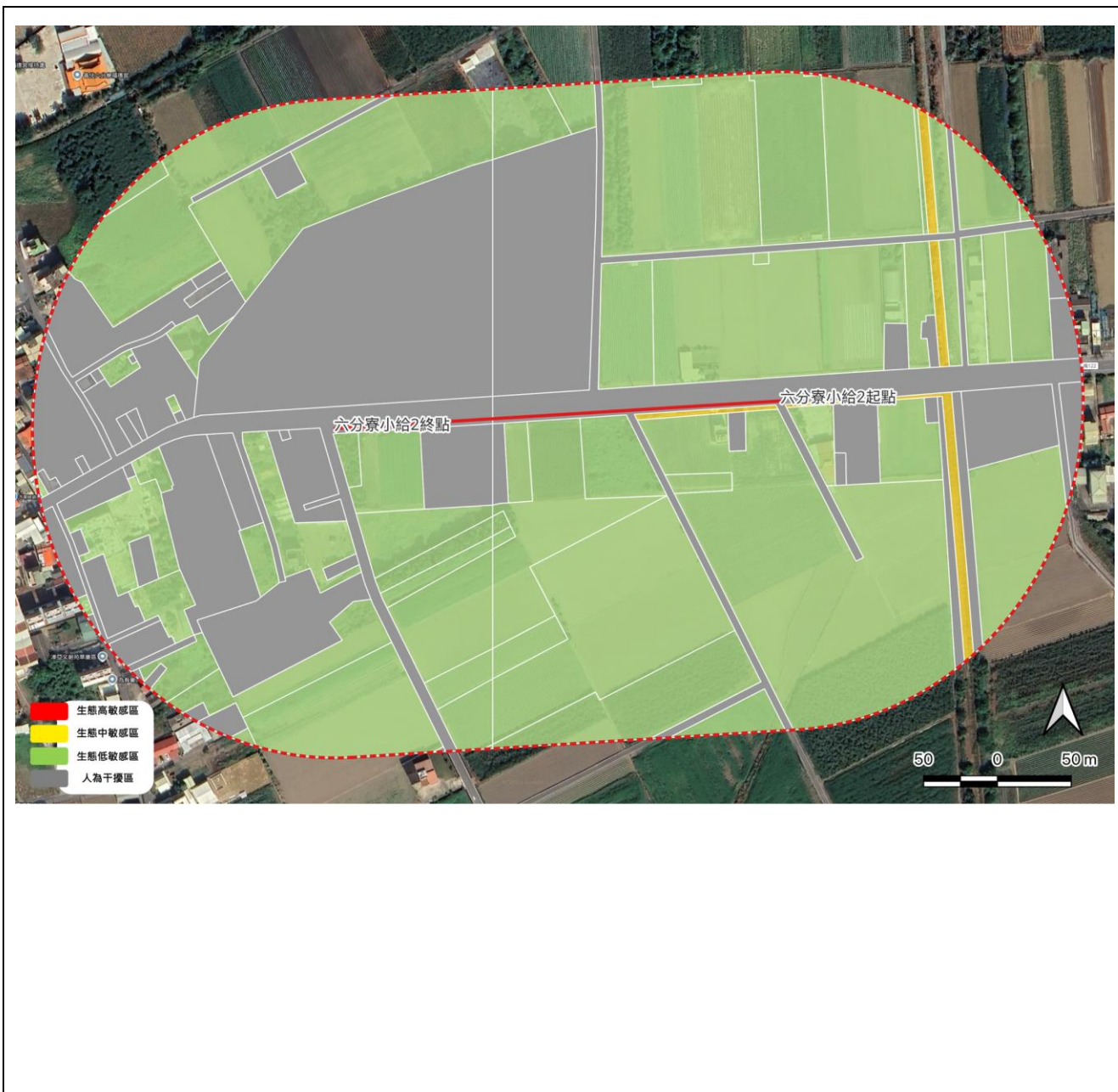







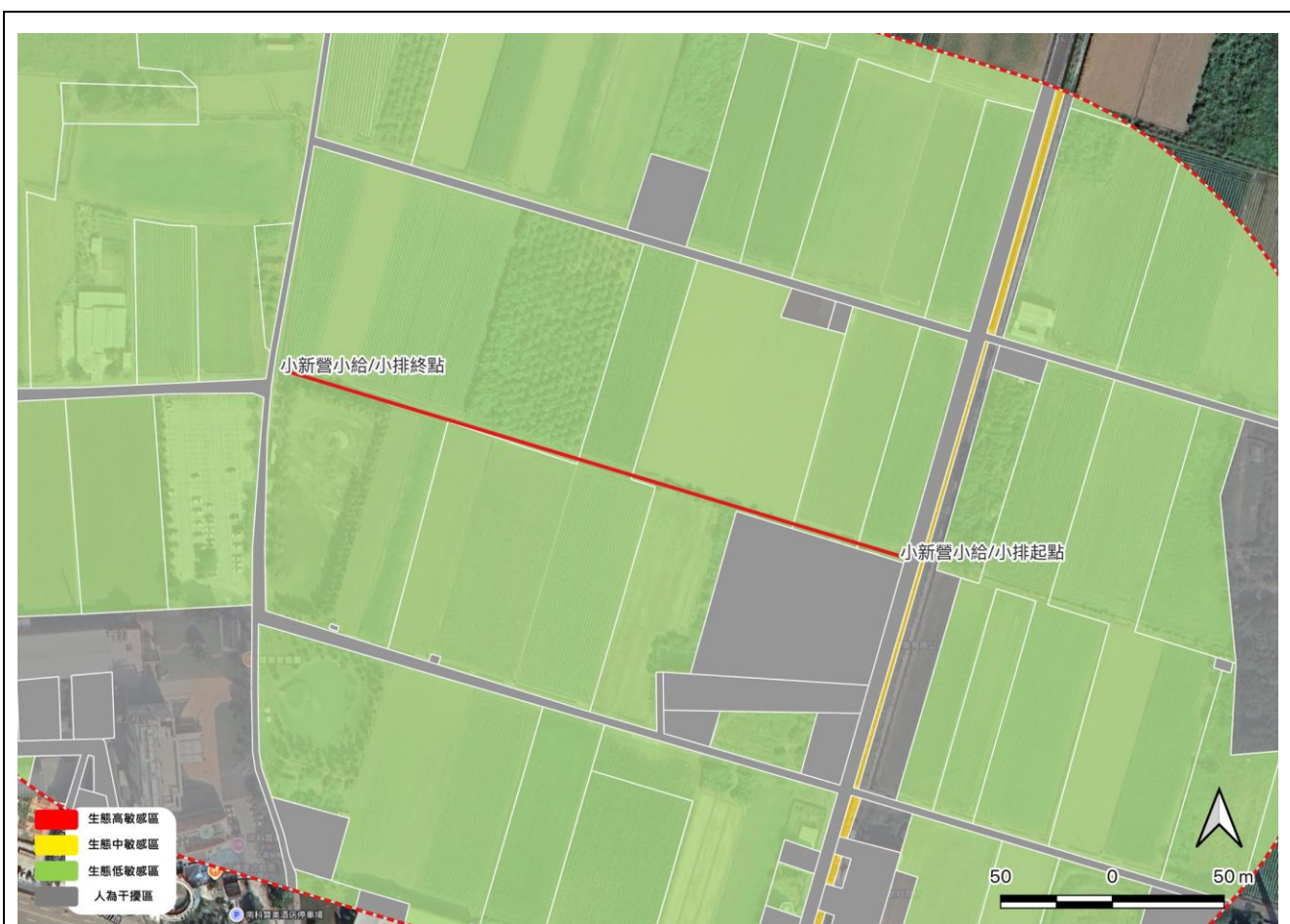

2. 生態保全對象:

生態議題或 生態保全對象	生態影響預測	生態保育對策
本案未標定保全對象		

D-6 生態保育措施研擬		填寫單位	
		設計單位	
工程名稱	114 年度大營重劃區小新營小給三之十二緊急農水路改善工程		
填表/人員 (單位/職稱)	謝季恩 昕昌生態科技有限公司/研究員	填表日期	115 年 5 月 5 日
生態議題或 生態保全對象	生態保育措施		參採情形
農田生態系環境維護 潛在野生動物棲息	1. 保育策略	<input checked="" type="checkbox"/> 迴避 <input checked="" type="checkbox"/> 縮小 <input checked="" type="checkbox"/> 減輕 <input checked="" type="checkbox"/> 補償	<input checked="" type="checkbox"/> 納入工程計畫方案 <input type="checkbox"/> 未納入，原因：____
	2. 保育原則	(依據 P-5 生態保育原則，對應關注物種/棲地逐項填寫) 迴避：右先方小排 2-5 兩側農地主要種植水稻，可能吸引關注物種-彩鷓棲息繁殖。建議施工期間需迴避彩鷓繁殖季節 3-5 月 縮小：限制施工範圍，降低擾動 減輕：禁止清晨及黃昏等野生動物活動高峰期間施工 溝渠邊增設動物逃脫設施 嚴禁排放污廢水進入溝渠內，並維護工區整潔 補償：田間挖出的原土需回填；在並行排給水溝渠上設置友善動物板橋。	
	3. 保育措施：	(說明保育措施納入設計圖說結果，包含作法、數量、尺寸、位置、時間等資訊，提供後續營造單位工程施作參考。) 1. 相關保育議題與原則應列入施工前教育宣導 2. 以警示帶、三角錐搭配連桿及警示燈等，明確規範施工操作範圍	

生態保育措施平面圖：







現勘、討論及研擬生態保育措施的過程、紀錄：

日期	事項	辦理內容摘要
115/5/8	現場 勘查	辦理民眾參與及專家委員現勘，針對本案工程項目是否有相關生態議題。

		<p>現勘結果，本案周邊均為高人為擾動環境，提供野生動物棲息空間有限，然既有溝渠有部分區域需整新，經委員建議後會在整新段增設逃脫設施，並在並線溝渠：小新營及胡厝寮等兩區，設置動物板橋。</p>
--	--	--