

114-115 年度農田水利署嘉南管理處  
生態檢核作業委託服務

牛稠底小給三之八等 12 線改善工程

農田水利署工程生態檢核自評表  
施工階段



主辦機關：農田水利署嘉南管理處

生態團隊：財團法人台灣水資源與農業研究院

民國 115 年 6 月



農業部農田水利署工程生態檢核自評表-架構

階段	表格名稱	附表	主辦機關	主辦生態團隊	設計單位	監造單位	營造單位
不分階段 共同表單	生態檢核-總表	✓	○	●			
	生態檢核分級表	✓	○	●			
	工程生態檢核基本資料表	✓	○	●			
	民眾參與及資訊公開彙整表	✓	○	●			
核定階段	團隊名單	P-1	○	●			
	生態情資蒐集	P-2	○	●			
	現勘紀錄表	P-3	○	●			
	民眾參與紀錄表	P-4	○	●			
	生態保育原則	P-5	○	●			
規劃設計階段	團隊名單	D-1	○	●	○		
	工區生態資料蒐集成果更新	D-2	○	○	●		
	現勘調查紀錄表	D-3	○	○	●		
	民眾參與紀錄表	D-4	○	○	●		
	生態關注區域繪製與生態保全對象指認	D-5	○	○	●		
	生態保育措施研擬	D-6	○	○	●		
施工階段	團隊名單	W-1	○	●		○	○
	施工前生態保育措施確認表	W-2	○	○	●	○	○
	施工中生態保育措施抽查表(主辦)	W-3.1	○	●		○	○
	施工中生態保育措施抽查表(監造)	W-3.2	○	○		●	○
	施工中生態保育措施自主檢查表(營造)	W-4	○	○		○	●
	生態異常狀況處理表(主辦)	W-5.1	○	●		○	○
	生態異常狀況處理表(監造)	W-5.2	○	○		●	○
	生態異常狀況處理表(營造)	W-5.3	○	○		○	●
民眾參與紀錄表	W-6	○	●		○	○	
維護管理階段	完工後生態保育措施執行成效	M-1	○	●			
	現勘監測紀錄表(視需要填寫)	M-2	○	●			

※ ●為表單主要填寫之機關單位；○為協助或參與之機關單位。

## 農業部農田水利署工程生態檢核自評表

<b>生態檢核-總表</b>		<input type="checkbox"/> 第一級生態檢核 <input checked="" type="checkbox"/> 第二級生態檢核		填寫單位	
		主辦生態團隊			
工程基本資料	工程/計畫名稱	牛稠底小給三之八等 12 線改善工程		主辦機關 農田水利署嘉南管理處	
				設計單位 農田水利署嘉南管理處朴子分處	
	工程預計期程	民國 113 年 8 月 1 日~民國 114 年 12 月 31 日		監造單位 農田水利署嘉南管理處朴子分處	
	基地位置	地點：嘉義市義竹鄉		工程預算/經費(千元) 8,580	
	工程目的	水利設施系統強化。			
	工程類型	<input checked="" type="checkbox"/> 灌溉圳路 <input type="checkbox"/> 農田排水 <input type="checkbox"/> 水利設施 <input type="checkbox"/> 其他_____			
工程概要	牛稠底小給 3-8：給水路長度 477 公尺，寬及高各 0.6 公尺。 TWD97 起點座標 X：171079, Y：2580077 後東港小給 1-2：給水路長度 200 公尺，寬及高各 0.6 公尺。 TWD97 起點座標 X：167499, Y：2587389 考試潭小給 1：給水路長度 143 公尺，寬及高各 0.6 公尺。 TWD97 起點座標 X：169817, Y：2589193 溪洲小給 1：給水路長度 226 公尺，寬及高各 0.6 公尺。 TWD97 起點座標 X：173818, Y：2587038 北大棟榔小給 2-1：給水路長度 320 公尺，寬及高各 0.6 公尺。 TWD97 起點座標 X：176011, Y：2596544				
預期效益					
階段	項目	評估內容	檢核事項	附表	
核定階段	專業參與	生態背景人員	是否有生態背景人員參與，協助蒐集調查生態資料、評估生態衝擊、擬定生態保育原則？ <input checked="" type="checkbox"/> 是 <input type="checkbox"/> 否	P-1	

階段	項目	評估內容	檢核事項	附表
核定階段	生態資料蒐集調查	地理位置	區位： <input type="checkbox"/> 生態敏感區 <input checked="" type="checkbox"/> 非生態敏感區 (生態敏感區包含國家公園、野生動物重要棲息環境、野生動物保護區、森林及森林保護區、國際及國家級重要濕地、自然保留區、自然保護區、海岸保護區、水庫蓄水範圍、IBA 重要鳥類棲息地及其他經認定生態資源豐富或具有生態課題之地理區域。)	P-2
		關注物種、重要棲地及高生態價值區域	1. 是否有關注物種，如保育類動物、特稀有植物、指標物種、老樹或民俗動植物等？ <input checked="" type="checkbox"/> 是 目前本團隊所列關注物種名錄，包括二級保育類的環頸雉，共 1 種；三級保育類燕鴿，共 1 種 <input type="checkbox"/> 否 2. 工址或鄰近地區是否有森林、水系、埤塘、濕地及關注物種之棲地分佈與依賴之生態系統？ <input checked="" type="checkbox"/> 是 環頸雉、燕鴿棲息之農田環境 <input type="checkbox"/> 否	
	生態保育原則	方案評估	是否有評估生態、環境、安全、經濟及社會等層面之影響，提出對生態環境衝擊較小的工程計畫方案？ <input checked="" type="checkbox"/> 是 <input type="checkbox"/> 否	P-5
		採用策略	針對關注物種及重要生物棲地，是否採取迴避、縮小、減輕、補償策略，減少工程影響範圍？ <input checked="" type="checkbox"/> 是 迴避、縮小、減輕 <input type="checkbox"/> 否	
	經費編列	是否有編列生態調查、保育措施、追蹤監測所需經費？ <input checked="" type="checkbox"/> 是 <input type="checkbox"/> 否	-	
民眾參與	現場勘查	是否邀集生態背景人員、相關單位、在地民眾及關心相關議題之民間團體辦理現場勘查，說明工程計畫構想方案、生態影響、因應對策，並蒐集回應相關意見？ <input checked="" type="checkbox"/> 是 <input type="checkbox"/> 否	P-3 P-4	
		計畫資訊公開	是否主動將工程計畫內容之資訊公開？ <input checked="" type="checkbox"/> 是 <input type="checkbox"/> 否	P-1 P-2 P-3 P-4 P-5
	專業參與	生態背景及工程專業團隊	是否組成含生態背景及工程專業之跨領域工作團隊？ <input checked="" type="checkbox"/> 是 <input type="checkbox"/> 否	D-1
設計階段	基本資料蒐集調查	生態環境及議題	1. 是否具體調查掌握自然及生態環境資料？ <input checked="" type="checkbox"/> 是 <input type="checkbox"/> 否 2. 是否確認工程範圍及週邊環境之生態議題與生態保全對象？ <input checked="" type="checkbox"/> 是 <input type="checkbox"/> 否	D-2 D-3 D-5

階段	項目	評估內容	檢核事項	附表
規劃設計階段	生態保育對策	調查評析、生態保育方案	是否根據生態調查評析結果，研擬符合迴避、縮小、減輕及補償策略之生態保育對策，提出合宜之工程配置方案？ ■是 □否	D-6
	民眾參與	規劃說明會	是否邀集生態背景人員、相關單位、在地民眾及關心相關議題之民間團體辦理規劃說明會，蒐集整合並溝通相關意見？ ■是 □否	D-4
	設計成果	生態保育措施及工程方案	是否根據生態評析成果提出生態保育措施及工程方案，並透過生態及工程人員之意見往復確認可行性後，完成細部設計。 ■是 □否	D-6
	資訊公開	設計資訊公開	是否主動將規劃內容、生態保育措施、工程內容等設計成果之資訊公開？ ■是 □否	D-1 D-2 D-3 D-4 D-5 D-6
施工階段	專業參與	生態背景及工程專業團隊	是否組成含生態背景及工程專業之跨領域工作團隊？ ■是 □否	W-1
	施工前生態保育措施確認、施工中生態保育措施抽查及自主檢查、生態異常狀況處理	施工廠商	1.是否辦理施工人員及生態背景人員現場勘查，確認施工廠商清楚瞭解生態保全對象位置？ ■是 □否 2.是否擬定施工前環境保護教育訓練計畫，並將生態保育措施納入宣導。 ■是 □否	W-2
		施工計畫書	施工計畫書是否納入生態保育措施，說明施工擾動範圍，並以圖面呈現與生態保全對象之相對應位置。 ■是 □否	
	生態保育品質管理措施	1.履約文件是否有將生態保育措施納入自主檢查？ ■是 □否 2.是否擬定工地環境生態自主檢查及異常情況處理計畫？ ■是 □否 3.施工是否確實依核定之生態保育措施執行，並於施工過程中注意對生態之影響，以確認生態保育成效？ ■是 □否 4.施工生態保育執行狀況是否納入工程督導？ ■是 □否	W-3.1 W-3.2 W-4 W-5.1 W-5.2 W-5.3	
民眾參與	施工說明會	是否邀集生態背景人員、相關單位、在地民眾及關心相關議題之民間團體辦理施工說明會，蒐集整合並溝通相關意見？ ■是 □否	W-6	

階段	項目	評估內容	檢核事項	附表
施工階段	資訊公開	施工資訊公開	是否主動將施工相關計畫內容之資訊公開？ <input checked="" type="checkbox"/> 是 <input type="checkbox"/> 否	W-1 W-2 W-3.1 W-3.2 W-4 W-5.1 W-5.2 W-5.3 W-6
維護管理階段	生態效益	生態效益評估	是否於維護管理期間，定期視需要監測評估範圍之棲地品質並分析生態課題，確認生態保全對象狀況，分析工程生態保育措施執行成效？ <input type="checkbox"/> 是 <input type="checkbox"/> 否	M-1 M-2
	資訊公開	維護管理資訊公開	是否主動將監測追蹤結果、生態效益評估報告等資訊公開？ <input type="checkbox"/> 是 <input type="checkbox"/> 否	M-1 M-2
填表人		周昊正	單位主管核定	

備註：本表由主辦生態團隊填寫，主辦機關提供工程基本資料。

生態檢核分級表			填寫單位
			主辦生態團隊
工程或計畫名稱	牛稠底小給三之八等 12 線改善工程	工程編號	嘉南 114SA17
執行機關	農田水利署嘉南管理處	承包廠商	廣益土木包工業
填表人員 (單位/職稱)	周昊正(財團法人台灣水資源與農業研究院/研究專員)	填表日期	114 年 6 月 18 日
生態檢核分級	<p>符合下列情形之一者，應確認是否涉及生態環境保育議題：</p> <p><input type="checkbox"/>原構造物範圍內之整建或改善之工程。</p> <p><input type="checkbox"/>已開發場所之工程。</p> <p><input type="checkbox"/>道路鋪面及其附屬設施維護改善工程</p> <p><input type="checkbox"/>水井工程</p> <p><input checked="" type="checkbox"/>農田水利設施新建工程。</p> <p><input type="checkbox"/>學術研究單位及生態保育團體關注之區域</p> <p><input type="checkbox"/>受本署補助比率逾工程建造經費 50%之新建工程。</p> <p><input type="checkbox"/>經上級機關評估特別需要並通知者。</p> <p>生態檢核分級評估：</p> <p>1. 是否位於生態敏感區？</p> <p><input type="checkbox"/>是：(如涉及墾丁國家公園、龍鑾潭國家重要濕地等)，須辦理第一級生態檢核作業</p> <p><input checked="" type="checkbox"/>否(請續填第 2 項)</p> <p>2. 是否有關注物種或關注棲地？</p> <p><input checked="" type="checkbox"/>是：環頸雉、燕鴿(請填第 4 項)</p> <p><input type="checkbox"/>否(請續填第 3 項)</p> <p>3. 當地是否有生態相關議題？</p> <p><input checked="" type="checkbox"/>是，請續填第 4 項</p> <p>關注議題：<input type="checkbox"/>在地居民，關注原因：_____。</p> <p><input type="checkbox"/>NGO 團體、學術研究團體，關注原因：_____。</p> <p><input checked="" type="checkbox"/>蒐集生態相關文獻，關注原因：<u>保育類生物棲息之農田環境</u>。</p> <p><input type="checkbox"/>否，經主辦機關自評無涉及生態環境保育議題，且經上級機關審查確認，無須辦理生態檢核作業，請勾選無須辦理生態檢核作業。</p> <p>4. 工程採購金額是否 <math>\geq 2</math> 千萬元？</p> <p><input type="checkbox"/>是：若第 2 項或第 3 項選是，須辦理第一級生態檢核作業</p> <p><input checked="" type="checkbox"/>否：若第 2 項或第 3 項選是，須辦理第二級生態檢核作業</p> <p>5. 本工程生態檢核分級</p> <p><input type="checkbox"/>第一級生態檢核作業    <input checked="" type="checkbox"/>第二級生態檢核作業    <input type="checkbox"/>無須辦理生態檢核作業</p>		

		<b>說明：</b> <b>第一級：</b> 落實全週期生態檢核工作，建議於規劃及設計階段生態檢核編列生態調查費用進行現地調查，並填列相關表單擬定生態友善機制；於施工階段定期填具抽查表及自主檢查表外，應成立生態團隊持續監測生態保育措施執行狀況；完工後一至三年內進行維護管理階段以追蹤生態環境恢復情況。 <b>第二級：</b> 由執行機關、設計、監造及施工人員進行自主檢核。機關得視需求邀請生態團隊協助工程人員執行生態檢核作業、或提升為第一級生態檢核作業。	
<b>基本資料蒐集檢核</b>			
資訊類別	資料項目	資料內容	
關注物種或關注棲地	■ 關注物種	<input checked="" type="checkbox"/> 有：環頸雉、燕鴿 <input type="checkbox"/> 無	
	■ 關注棲地	<input type="checkbox"/> 關注棲地 <input checked="" type="checkbox"/> 無：	
<b>生態敏感區說明</b>			
資料類別	確認資料項目	是否涉及	相關法源(主管機關)
生態敏感區	國家公園及國家自然公園	<input type="checkbox"/> 是， <input checked="" type="checkbox"/> 否	1. 國家公園法(內政部)
	野生動物重要棲息環境	<input type="checkbox"/> 是， <input checked="" type="checkbox"/> 否	2. 水利法(經濟部)
	野生動物保護區	<input type="checkbox"/> 是， <input checked="" type="checkbox"/> 否	3. 水庫蓄水範圍使用管理辦法(經濟部)
	森林及森林保護區(保安林)	<input type="checkbox"/> 是， <input checked="" type="checkbox"/> 否	4. 海岸管理法(內政部)
	森林及森林保護區(國有林事業區)	<input type="checkbox"/> 是， <input checked="" type="checkbox"/> 否	5. 野生動物保育法(農業部)
	重要濕地(國際級)	<input type="checkbox"/> 是， <input checked="" type="checkbox"/> 否	6. 野生動物保育法施行細則(農業部)
	重要濕地(國家級)	<input type="checkbox"/> 是， <input checked="" type="checkbox"/> 否	7. 森林法(農業部)
	重要濕地(地方級)	<input type="checkbox"/> 是， <input checked="" type="checkbox"/> 否	8. 自然保護區設置管理辦法(農業部)
	自然保留區	<input type="checkbox"/> 是， <input checked="" type="checkbox"/> 否	9. 濕地保育法(內政部)
	自然保護區	<input type="checkbox"/> 是， <input checked="" type="checkbox"/> 否	10. 濕地保育法施行細則(內政部)
	海岸保護區	<input type="checkbox"/> 是， <input checked="" type="checkbox"/> 否	11. 文化資產保存法(文化部)
	水庫蓄水範圍	<input type="checkbox"/> 是， <input checked="" type="checkbox"/> 否	
IBA 重要鳥類棲息地	<input type="checkbox"/> 是， <input checked="" type="checkbox"/> 否		
其他經認定生態資源豐富或具有生態課題之地理區域	石虎重要及潛在棲地	<input type="checkbox"/> 是， <input checked="" type="checkbox"/> 否	
	國土生態綠網關注農田圳溝或埤塘池沼	<input type="checkbox"/> 是， <input checked="" type="checkbox"/> 否	
	國土生態綠網關注獨流溪	<input type="checkbox"/> 是， <input checked="" type="checkbox"/> 否	
	其他:國土生態綠網保育軸帶&關注區域	<input type="checkbox"/> 是， <input checked="" type="checkbox"/> 否	

備註：本表由主辦生態團隊填寫，如有需要可自行增加欄位及分頁，並註明政府公佈之資料出處。主辦機關提供工程基本資料、承包廠商資訊。

工程生態檢核基本資料表		<input type="checkbox"/> 第一級生態檢核 <input checked="" type="checkbox"/> 第二級生態檢核		填寫單位		
		主辦生態團隊				
工程名稱	牛稠底小給三之八等 12 線改善工程					
治理機關	農田水利署嘉南管理處	工程類型	<input checked="" type="checkbox"/> 灌溉圳路 <input type="checkbox"/> 農田排水 <input type="checkbox"/> 水利設施 <input type="checkbox"/> 其他	嘉義市義竹鄉		
				TWD97 坐標		
				牛稠底小給 3-8	X : 171079	Y : 2580077
				後東港小給 1-2	X : 167499	Y : 2587389
				考試潭小給 1	X : 169817	Y : 2589193
				溪洲小給 1	X : 173818	Y : 2587038
勘查日期	113 年 3 月 21 日			北大糠榔小給 2-1	X : 176011	Y : 2596544
				水系名稱	朴子溪、八掌溪	
工程緣由目的	水利設施系統強化。		擬辦工程概估內容	牛稠底小給 3-8：給水路長度 477 公尺，寬及高各 0.6 公尺。 後東港小給 1-2：給水路長度 200 公尺，寬及高各 0.6 公尺。 考試潭小給 1：給水路長度 143 公尺，寬及高各 0.6 公尺。 溪洲小給 1：給水路長度 226 公尺，寬及高各 0.6 公尺。 北大糠榔小給 2-1：給水路長度 320 公尺，寬及高各 0.6 公尺。		
災害紀錄	1.災害類別： 2.災情： 3.以往處理情形：_____單位已施設 4.有無災害調查報告 (報告名稱：_____) 5.其他：_____		預期效益			
生態情報釐清及建議	關注議題或保護對象		資訊來源			
	生態敏感區：非生態敏感區。		內政部營建署、農業部林業及自然保育署。			
	關注棲地或關注物種：目前本團隊所列關注物種名錄，包括二級保育類的環頸雉，共 1 種；三級保育類		特生中心生態多樣性網絡(TBN)、林務局生態調查資料庫查詢系統、eBird Taiwan、iNaturalist 等線上資料庫。 文獻部分有：本團隊盤點相關參考文獻共計 42 篇，包括			

<p>燕鴿，共 1 種。</p>	<p>建立國家生物多樣性指標及特定生物類群族群變化監測模式(3/3)、台江國家公園陸域兩棲爬蟲類生態資源基礎調查、嘉南地區關注生物生態廊道與綠網建構評估、台江國家公園及其周緣緩衝區多樣性棲地營造與評估計畫(1/4)、全國養殖漁業生產區域環境及生態調查計畫-鳥類調查資料集、「105 年台江國家公園及其週緣地區黑面琵鷺及伴生鳥種數量調查」委託辦理計畫、106 年台江國家公園及其週緣地區黑面琵鷺及伴生種數量調查、104 年台江國家公園及其週緣地區黑面琵鷺與伴生鳥種數量調查、台江國家公園及其周緣緩衝區多樣性棲地營造與評估計畫(3/4)、台江國家公園及其周緣地區黑面琵鷺長期數量監測、台江國家公園及其周緣緩衝區多樣性棲地營造與評估計畫(2/4)、台江國家公園及其周緣緩衝區多樣性棲地營造與評估計畫(4/4)、104 年台江國家公園及其週緣地區黑面琵鷺伴生鳥種繫放調查、台江國家公園植物資源調查、台江國家公園陸蟹生態調查、台灣蛙類野外族群趨勢監測研究、112 年水雉生態教育園區工作計畫、103 年台江國家公園昆蟲相及北埔蟬先期調查、台江國家公園黑面琵鷺族群生態研究及其棲地經營管理計畫(102)-台江國家公園潮溝河口與潟湖魚類物種多樣性及資源、109 年台江國家公園及其週緣地區黑面琵鷺數量調查、108 年台江國家公園及其週緣地區黑面琵鷺數量調查、107 年台江國家公園及其週緣地區黑面琵鷺及伴生種數量調查、103 年台江國家公園及其週緣地區黑面琵鷺數量調查、台江國家公園及其週緣地區黑面琵鷺與伴生鳥種數量調查、102 年台江國家公園黑面琵鷺族群生態研究及其棲地經營管理計畫、101 年台江國家公園黑面琵鷺族群生態研究及其棲地經營管理計畫、111 年台江國家公園及週緣地區黑面琵鷺數量調查、110 年台江國家公園及其週緣地區黑面琵鷺數量調查、103 年台江國家公園及其週緣地區黑面琵鷺伴生鳥種繫放調查、台江國家公園陸域哺乳類生態資源基礎調查、第三次森林資源調查、102 年台江國家公園及其週緣地區黑面琵鷺伴生鳥種繫放調查、曾文溪鹽水溪草鴉族群動態及棲地友善管理策略研究、2022 年山麻雀保育行動計畫、2023 年石虎保育行動計畫、2023 年食蛇龜保育行動計畫、2022 年草鴉保育行動計畫、2022 年熊鷹保育行動計畫、2023 年寬尾鳳蝶保育行動計畫、中央管流域生態調查成果整合及應用(2/2)。</p>
------------------	---

預定辦理 原因	<input type="checkbox"/> 規劃報告優先治理工程 <input type="checkbox"/> 災害嚴重，急需治理工程 <input checked="" type="checkbox"/> 設施老舊極需改善之工程	<input type="checkbox"/> 以往治理工程( 年度工程)維護改善 <input type="checkbox"/> 其他 _____
<p><b>棲地現況說明：</b>本工區涵蓋林地、裸露地、農田等棲地環境，林地植被主要為木本植物，構成多層次之垂直環境結構差異，且隱蔽性佳有充足的躲藏空間。樹冠層適合飛禽及樹棲型動物活動，底層亦有草本植物生長，適合陸禽、陸行哺乳類及多種陸棲生物利用；裸露地沒有植物生長或未鋪設柏油、水泥等鋪面的砂石地表，雖然可利用資源較少，但適合陸棲行爬蟲類獲取太陽能，也有鳥類將裸露地作為視野廣闊之停憩空間；農地係人為種植作物之土地，植物相較單調且垂直分層少。生物多為植食性之無脊椎動物及其掠食者，且行為模式易受耕作方式影響。</p>		
<p><b>可能造成之生態環境影響：</b> <input checked="" type="checkbox"/> 水流量改變         <input checked="" type="checkbox"/> 水域生物通道阻隔或棲地切割         <input type="checkbox"/> 阻礙坡地植被演替         <input checked="" type="checkbox"/> 減少植被覆蓋         <input type="checkbox"/> 濁度升高         <input checked="" type="checkbox"/> 大型施工便道施作         <input type="checkbox"/> 土方挖填棲地破壞         <input type="checkbox"/> 其他：_____       </p>		
<p><b>生態保育原則建議：</b></p> <input checked="" type="checkbox"/> 植生復原 <input type="checkbox"/> 底質保留 <input checked="" type="checkbox"/> 棲地保留 <input checked="" type="checkbox"/> 友善生態廊道 <input checked="" type="checkbox"/> 施工便道復原 <input type="checkbox"/> 動植物種保育 <input type="checkbox"/> 劃定保護區 <input type="checkbox"/> 以柔性工法處理 <input checked="" type="checkbox"/> 物種補充調查 <input type="checkbox"/> 生態影響減輕對策：_____ <input type="checkbox"/> 其他 _____		
勘查意見	<p>備註： 牛稠底小給 3-8、後東港小給 1-2、考試潭小給 1、溪洲小給 1、北大糠榔小給 2-1 皆位於一般區，作物為三年二作的水稻、玉米輪作為主，會面臨的生態課題為水田及早田環境有多種涉禽與陸禽類棲息，可能受水泥化圳路阻礙通行。施工期應迴避 5~9 月留鳥生殖季節，並盡量避開晨昏。若工期無法迴避，應以警示帶等設施明確劃設施作範圍，並縮小施工範圍，減少周圍鳥類棲地擾動；另外建議工程設計增加板橋或平台，連接渠道兩側之棲地。</p>	
填寫人員 /單位	周昊正/財團法人台灣水資源與農業研究院	提交 日期 113 年 6 月 18 日

※工程位置圖：

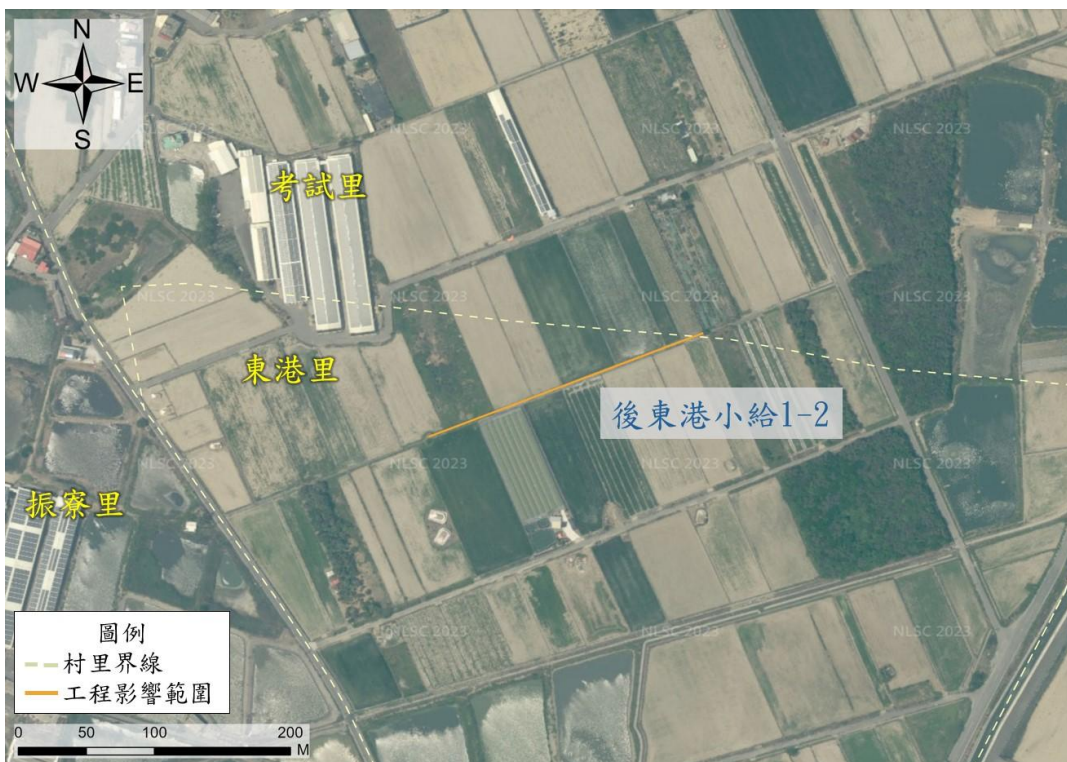
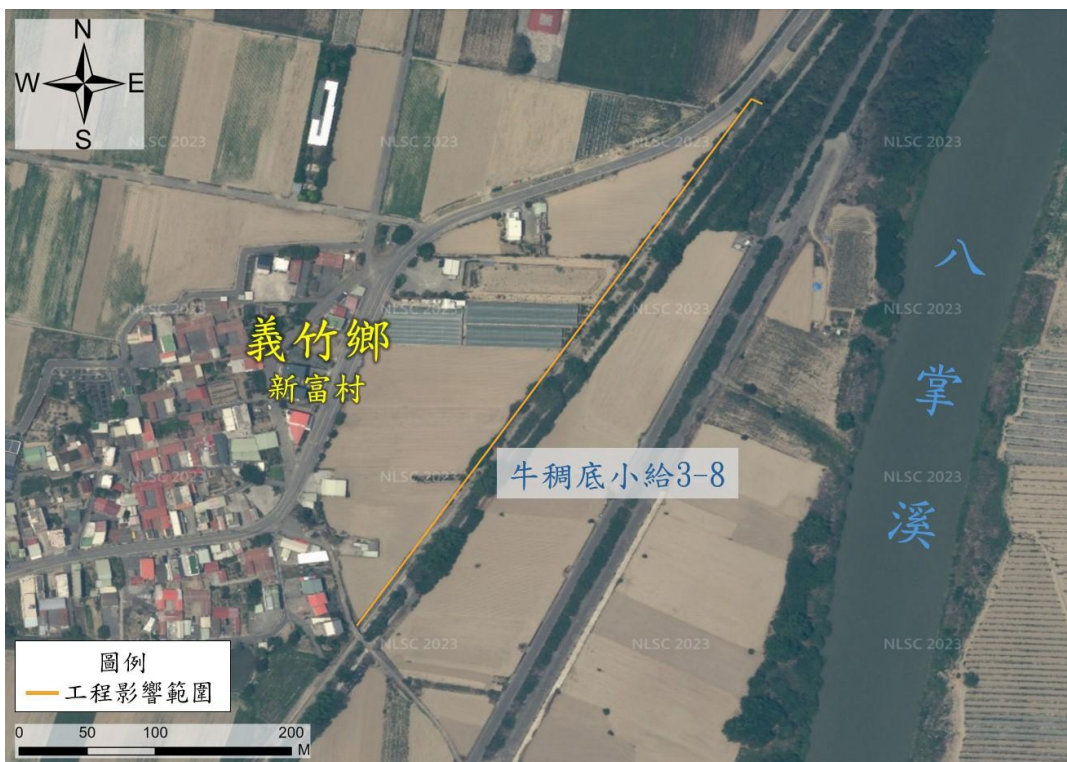

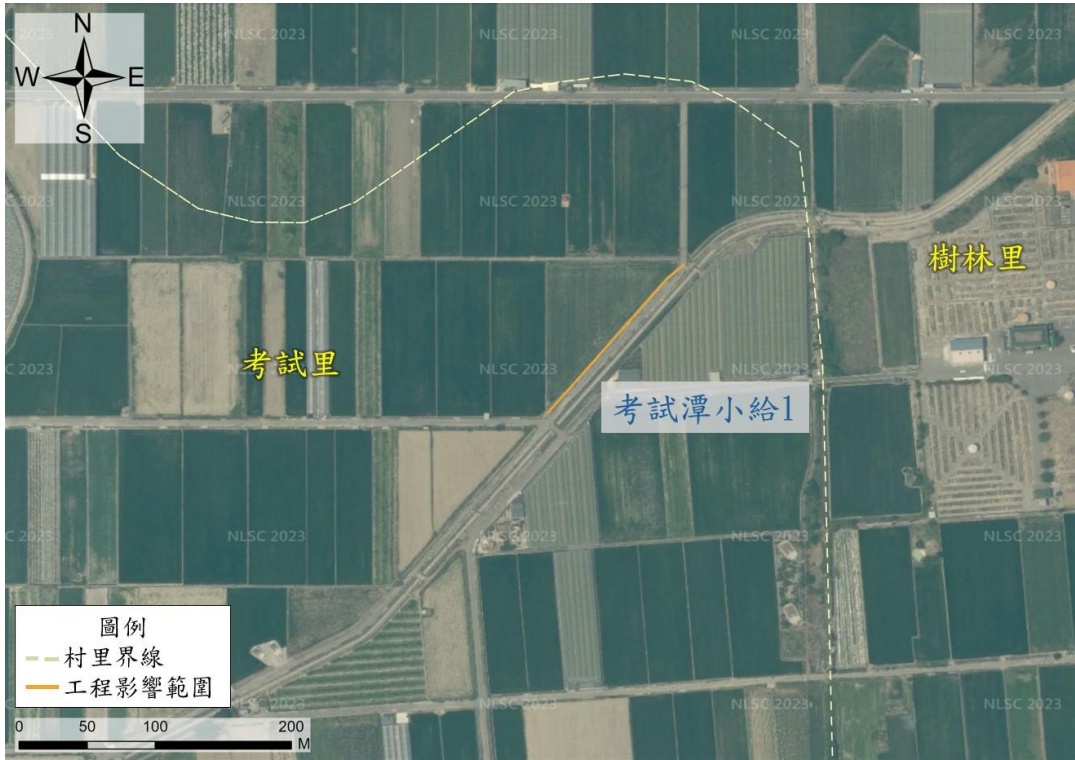

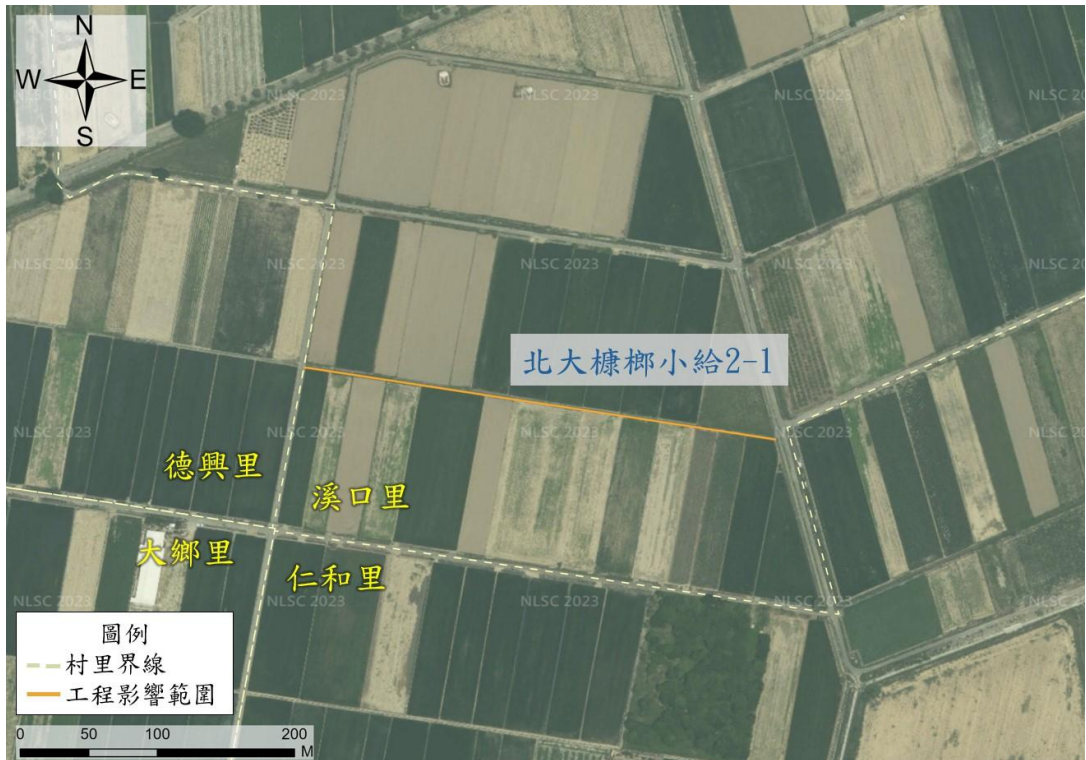

備註：本表由主辦生態團隊填寫，由主辦機關提供現況概述欄請就工地附近地形、土地利用、災情及以往處理情形簡單描述；擬辦工程內容欄未明列之工法，請在其他項內填工法、計價單位、數量等。

※工程預定位置棲地環境照片：



時間：114 年 3 月 19 日  
說明：牛稠底小給 3-8



時間：114 年 4 月 15 日  
說明：後東港小給 1-2



時間：114 年 3 月 19 日  
說明：考試潭小給 1



時間：114 年 3 月 19 日  
說明：溪洲小給 1



時間：114 年 3 月 18 日  
說明：北大糠榔小給 2-1

民眾參與及資訊公開彙整表			填寫單位
			主辦生態團隊
主辦機關	農田水利署嘉南管理處	設計單位	農田水利署嘉南管理處朴子分處
監造單位	農田水利署嘉南管理處朴子分處	營造單位	廣益土木包工業
工程名稱	牛稠底小給三之八等 12 線改善工程		
填表人員 (單位/職稱)	周昊正 (財團法人台灣水資源與農業研究院 /研究專員)	填表日期	114 年 6 月 18 日
檢核事項	檢核階段	內容項目及公開方式	
主動公開	核定階段	本案於 114 年 3 月 19 日辦理核定階段民眾參與，相關訪談會議資料將於計畫核定後，主動公開於官方網站。	
	規劃設計階段	本案於 114 年 4 月 2 日辦理規劃設計階段民眾參與，相關訪談會議資料將於計畫核定後，主動公開於官方網站。	
	施工階段	本案於 114 年 7 月 4 日辦理施工階段民眾參與及營造單位教育訓練，相關訪談會議資料將於計畫核定後，主動公開於官方網站。	
被動公開			

備註：本表由**主辦生態團隊**彙整填寫，並由**主辦機關**提供相關本工程民眾參與及資訊公開之資料。

# 施工階段



W-1 團隊名單			填寫單位		
			主辦生態團隊		
工程名稱	牛稠底小給三之八等 12 線改善工程		填表日期	114 年 6 月 18 日	
填表人員 (單位/職稱)	周昊正(財團法人台灣水資源與農業 研究院/研究專員)				
主辦機關： <u>農田水利署嘉南管理處朴子分處</u>					
職稱	姓名	學歷	專業資歷	負責工作	專長
嘉南管理處朴 子分處主任	陳永淳	國立嘉義大學 農業經營系	35 年	督導、指揮	水利工程
嘉南管理處朴 子分處股長	劉奇俊	國立高雄應用 科技大學土木 系	27 年	督導、指揮	土木工程
嘉南管理處朴 子分處工務股	傅仲偉	國立成功大學 水利及海洋工 程研究所碩士	3 年	現場及生態調 查導引	水利工程
主辦生態團隊： <u>財團法人台灣水資源與農業研究院</u>					
職稱	姓名	學歷	專業資歷	負責工作	專長
所長	紀祥鈺	國立嘉義大學森 林暨自然資源學 系研究所碩士	7 年	生態檢核調查作 業、友善環境措 施方案研擬	森林經營、遙感 探測技術、樣區 調查與規劃
研究專員	周昊正	淡江大學化學系 碩士	1 年	生態檢核調查作 業、友善環境措 施方案研擬、表 單填寫	有機合成、儀器 分析、水質分析
研究專員	莊秉元	國立成功大學生 命科學系碩士	1 年	生態檢核調查作 業、友善環境措 施方案研擬、表 單填寫	生態學、行為生 物學、野外物種 調查
監造單位、監造生態團隊： <u>農田水利署嘉南管理處朴子分處</u>					
職稱	姓名	學歷	專業資歷	負責工作	專長
嘉南管理處朴 子分處主任	陳永淳	國立嘉義大學 農業經營系	35 年	督導、指揮	水利工程

職稱	姓名	學歷	專業資歷	負責工作	專長
嘉南管理處朴 子分處股長	劉奇俊	國立高雄應用 科技大學土木 系	27 年	設計圖覆核	土木工程
嘉南管理處朴 子分處工務股	傅仲偉	國立成功大學 水利及海洋工 程研究所碩士	3 年	現場及生態調 查導引	水利工程
營造單位、營造生態團隊： <u>廣益土木包工業</u>					
職稱	姓名	學歷	專業資歷	負責工作	專長

備註：

1. 本表由**主辦生態團隊**填寫，**主辦機關**、**監造單位**及**營造單位**提供相關人員及其生態團隊資訊。
2. 人員表格欄請自行增減。

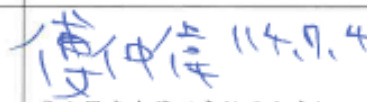
## W-2 施工前生態保育措施確認表

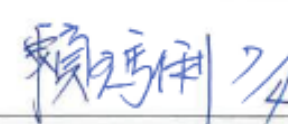
W-2 施工前生態保育措施確認表		填寫單位	
		設計單位	
		填表日期	114 年 7 月 4 日
工程名稱		牛稠底小給三之八等 12 線改善工程-牛稠底小給 3-8	
項次	生態保育策略	生態保育措施	參採情形
1	迴避/縮小	工程迴避春夏季關注物種之繁殖季節為最佳，若無法迴避則減少於該季節之施作天數。	<input checked="" type="checkbox"/> 已納入工程計畫方案 <input type="checkbox"/> 未納入，原因：_____
2	縮小	限縮施工便道範圍，以工程機具能夠通過為限，並區隔工區與周邊環境，避免人員誤闖。	<input checked="" type="checkbox"/> 已納入工程計畫方案 <input type="checkbox"/> 未納入，原因：_____
3	減輕	若遇工期限制，則改為限縮施作時段至 8:00-日落前 1 小時，並於施作時留意是否有燕鷗卵或雛鳥，交由當地鳥會處理或移至適合環境。	<input checked="" type="checkbox"/> 已納入工程計畫方案 <input type="checkbox"/> 未納入，原因：_____
4	減輕	增設生態爬坡，提供因溝生物逃脫回歸棲地(每 100 公尺設置 1 處，靠田側設置，共計__處)。	<input checked="" type="checkbox"/> 已納入工程計畫方案 <input type="checkbox"/> 未納入，原因：_____
主辦機關 單位/職稱 (簽名+日期)		 農水署嘉南管理處朴子分處/	主辦生態人員 單位/職稱 (簽名+日期)  財團法人台灣水資源與農業研究院/ 研究專員
設計單位 單位/職稱 (簽名+日期)		 農水署嘉南管理處朴子分處/	設計生態人員 單位/職稱 (簽名+日期)  財團法人台灣水資源與農業研究院/ 研究專員
監造單位 單位/職稱 (簽名+日期)		 農水署嘉南管理處朴子分處/	監造生態人員 單位/職稱 (簽名+日期)  財團法人台灣水資源與農業研究院/ 研究專員
營造單位 單位/職稱 (簽名+日期)		 農水署嘉南管理處朴子分處/	營造生態人員 單位/職稱 (簽名+日期)
檢查項目	說明		檢查情形
施工計畫	施工廠商是否將生態人員、生態保育措施自主檢查表、生態保育措施平面圖、工地環境生態異常情況處理計畫納入施工計畫說明書?		<input checked="" type="checkbox"/> 是 <input type="checkbox"/> 否，原因：_____
環境保護及生態保育教育訓練	是否於開工前針對施工人員辦理環境保護及生態保育教育訓練，宣導關注物種、生態保全對象及生態保育措施等事項?		<input checked="" type="checkbox"/> 是 <input type="checkbox"/> 否，原因：_____
其它(可依個案需求新增)			<input type="checkbox"/> 是 <input type="checkbox"/> 否，原因：_____

生態保育措施平面圖：

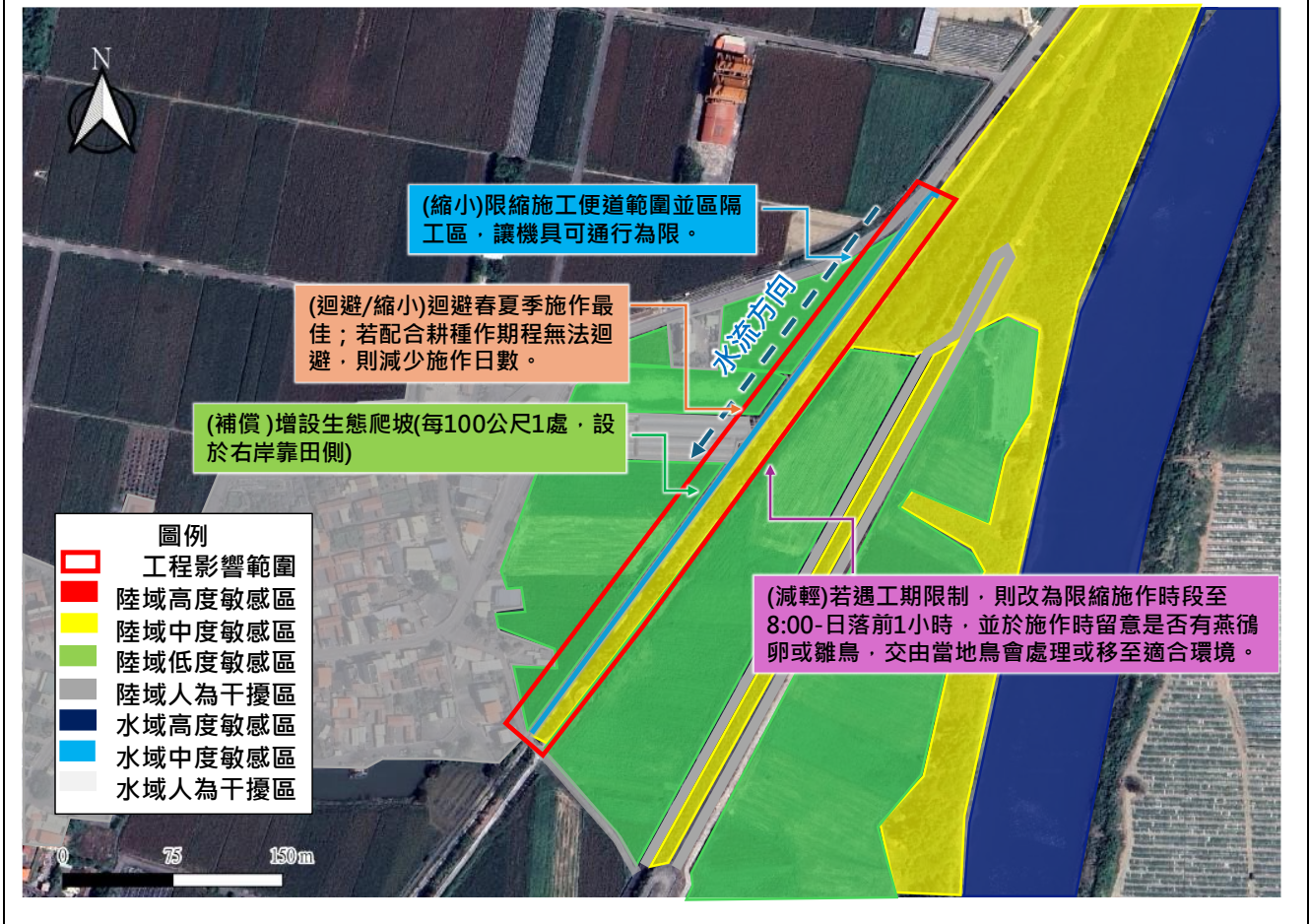

備註：

1. 本表由設計單位填寫，並與主辦機關、主辦生態團隊、監造單位、營造單位共同確認生態保育措施可行性。
2. 生態保育策略表格欄位不足請自行增加。

## W-2 施工前生態保育措施確認表

填寫單位

設計單位

填表日期

114年7月4日

工程名稱

牛稠底小給三之八等 12 線改善工程-北大據擲小給 2-1

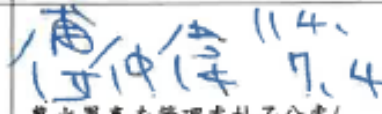
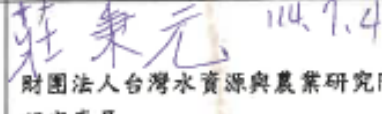
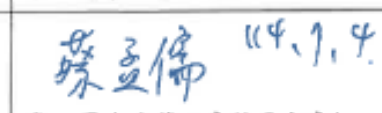
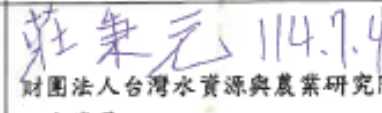
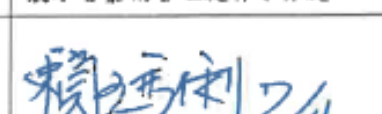
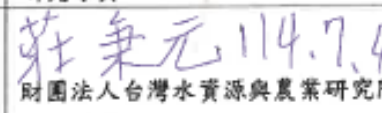
項次	生態保育策略	生態保育措施	參採情形
1	迴避/縮小	工程迴避春夏季關注物種之繁殖季節為最佳，若無法迴避則減少於該季節之施作天數。	<input checked="" type="checkbox"/> 已納入工程計畫方案 <input type="checkbox"/> 未納入，原因：_____
2	縮小	限縮施工便道範圍，以工程機具能夠通過為限，並區隔工區與周邊環境，避免人員誤闖。	<input checked="" type="checkbox"/> 已納入工程計畫方案 <input type="checkbox"/> 未納入，原因：_____
3	減輕	若遇工期限制，則改為限縮施作時段至 8:00-日落前 1 小時，並於施作時留意是否有燕鴉卵或雛鳥，交由當地鳥會處理或移至適合環境。	<input checked="" type="checkbox"/> 已納入工程計畫方案 <input type="checkbox"/> 未納入，原因：_____
4	減輕	增設生態爬坡，提供因溝生物逃脫回歸棲地(每 100 公尺 1 處，臨田設置，共計 3 處)。	<input checked="" type="checkbox"/> 已納入工程計畫方案 <input type="checkbox"/> 未納入，原因：_____
主辦機關 單位/職稱 (簽名+日期)	 農水署嘉南管理處朴子分處/		主辦生態人員 單位/職稱 (簽名+日期)
設計單位 單位/職稱 (簽名+日期)	 農水署嘉南管理處朴子分處/		 財團法人台灣水資源與農業研究院/ 研究專員
監造單位 單位/職稱 (簽名+日期)	 農水署嘉南管理處朴子分處/		 財團法人台灣水資源與農業研究院/ 研究專員
營造單位 單位/職稱 (簽名+日期)	 7/4		 財團法人台灣水資源與農業研究院/ 研究專員
檢查項目	說明		檢查情形
施工計畫	施工廠商是否將生態人員、生態保育措施自主檢查表、生態保育措施平面圖、工地環境生態異常情況處理計畫納入施工計畫說明書?		<input checked="" type="checkbox"/> 是 <input type="checkbox"/> 否，原因：_____
環境保護及生態保育教育訓練	是否於開工前針對施工人員辦理環境保護及生態保育教育訓練，宣導關注物種、生態保全對象及生態保育措施等事項?		<input checked="" type="checkbox"/> 是 <input type="checkbox"/> 否，原因：_____
其它(可依個案需求新增)			<input type="checkbox"/> 是 <input type="checkbox"/> 否，原因：_____

生態保育措施平面圖：

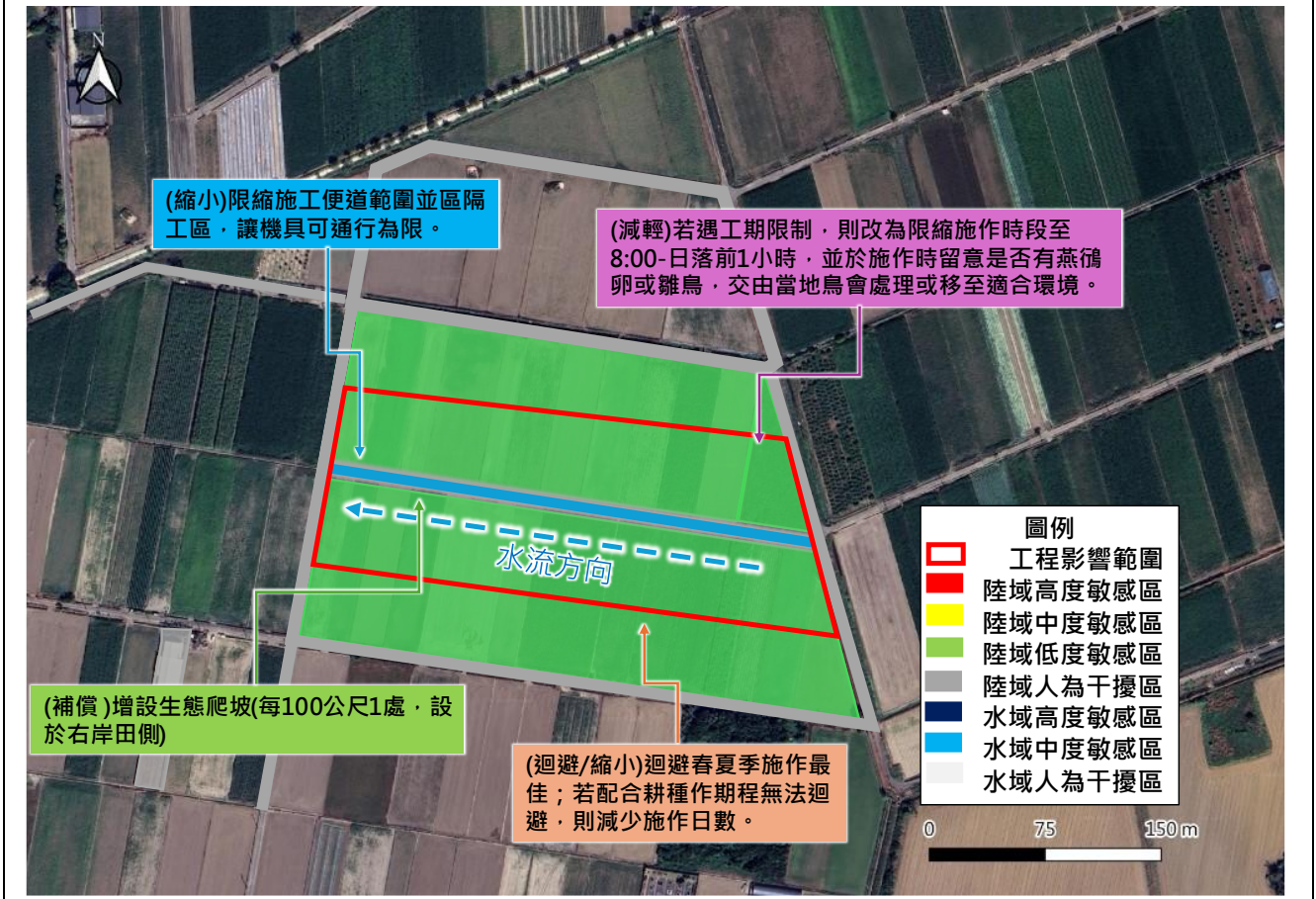

備註：

1. 本表由設計單位填寫，並與主辦機關、主辦生態團隊、監造單位、營造單位共同確認生態保育措施可行性。
2. 生態保育策略表格欄位不足請自行增加。

## W-2 施工前生態保育措施確認表

填寫單位

設計單位

填表日期

114 年 7 月 4 日

工程名稱

牛稠底小給三之八等 12 線改善工程-考試潭小給 1

項次	生態保育策略	生態保育措施	參採情形
1	迴避/縮小	工程迴避春夏季關注物種之繁殖季節為最佳，若無法迴避則減少於該季節之施作天數。	<input checked="" type="checkbox"/> 已納入工程計畫方案 <input type="checkbox"/> 未納入，原因：_____
2	縮小	限縮施工便道範圍，以工程機具能夠通過為限，並區隔工區與周邊環境，避免人員誤闖。	<input checked="" type="checkbox"/> 已納入工程計畫方案 <input type="checkbox"/> 未納入，原因：_____
3	減輕	若過工期限制，則改為限縮施作時段至 8:00-日落前 1 小時，並於施作時留意是否有燕鴿卵或雛鳥，交由當地鳥會處理或移至適合環境。	<input checked="" type="checkbox"/> 已納入工程計畫方案 <input type="checkbox"/> 未納入，原因：_____
4	減輕	內面工近田側，於對應田埂側坡面以鋼刷橫紋或是噴漿方式，進行表面粗糙化。	<input checked="" type="checkbox"/> 已納入工程計畫方案 <input type="checkbox"/> 未納入，原因：_____
主辦機關 單位/職稱 (簽名+日期)	傅仲偉 114.7.4 農水署嘉南管理處朴子分處/		主辦生態人員 單位/職稱 (簽名+日期) 莊秉元 114.7.4 財團法人台灣水資源與農業研究院/ 研究專員
設計單位 單位/職稱 (簽名+日期)	翁瑞郎 114.7.4 農水署嘉南管理處朴子分處/		設計生態人員 單位/職稱 (簽名+日期) 莊秉元 114.7.4 財團法人台灣水資源與農業研究院/ 研究專員
監造單位 單位/職稱 (簽名+日期)	翁瑞郎 114.7.4 農水署嘉南管理處朴子分處/		監造生態人員 單位/職稱 (簽名+日期) 莊秉元 114.7.4 財團法人台灣水資源與農業研究院/ 研究專員
營造單位 單位/職稱 (簽名+日期)	賴瑪利 7/4		營造生態人員 單位/職稱 (簽名+日期)
檢查項目	說明		檢查情形
施工計畫	施工廠商是否將生態人員、生態保育措施自主檢查表、生態保育措施平面圖、工地環境生態異常情況處理計畫納入施工計畫說明書？		<input checked="" type="checkbox"/> 是 <input type="checkbox"/> 否，原因：_____
環境保護及生態保育教育訓練	是否於開工前針對施工人員辦理環境保護及生態保育教育訓練，宣導關注物種、生態保全對象及生態保育措施等事項？		<input checked="" type="checkbox"/> 是 <input type="checkbox"/> 否，原因：_____
其它(可依個案需求新增)			<input type="checkbox"/> 是 <input type="checkbox"/> 否，原因：_____

生態保育措施平面圖：

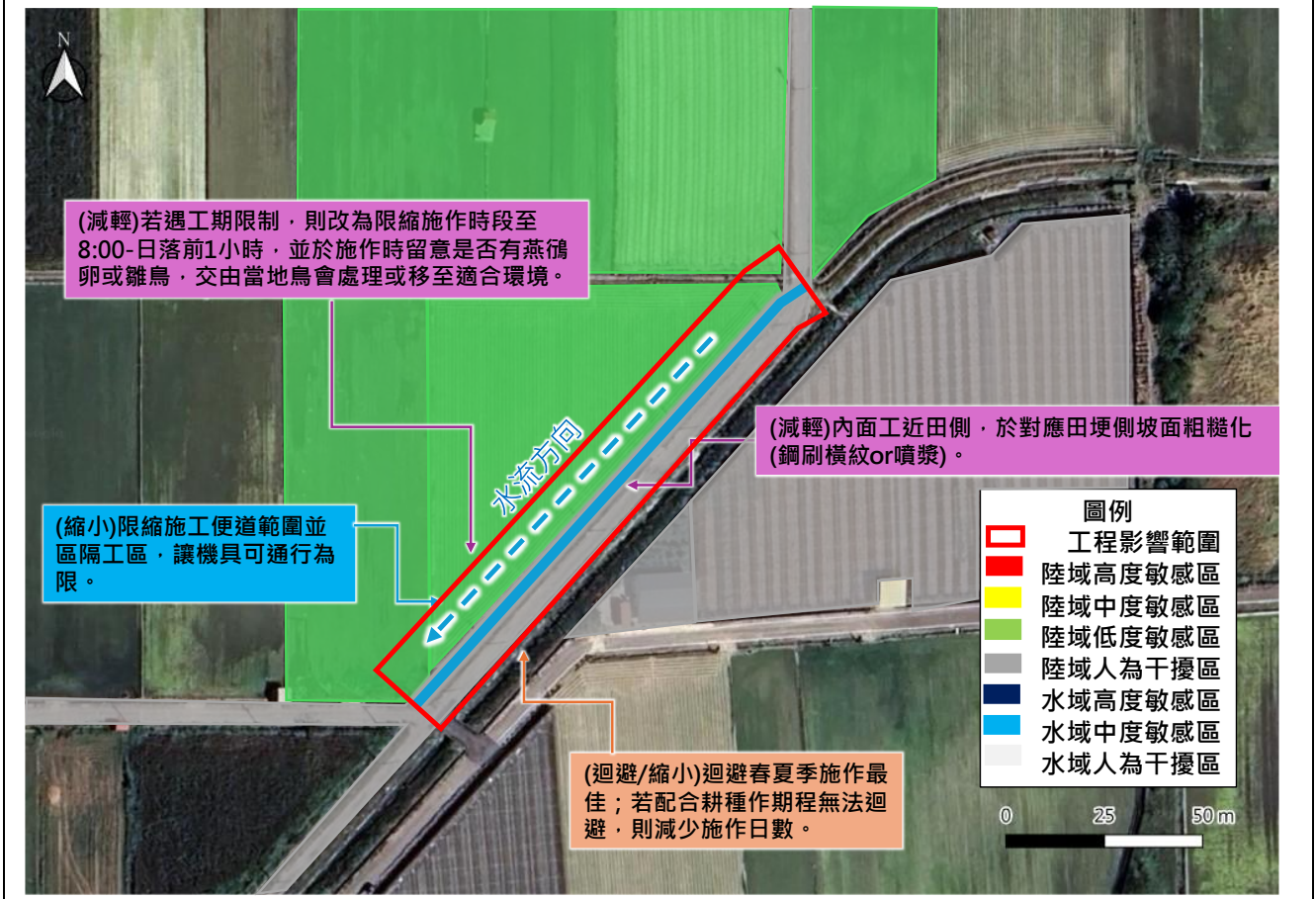

備註：

1. 本表由設計單位填寫，並與主辦機關、主辦生態團隊、監造單位、營造單位共同確認生態保育措施可行性。
2. 生態保育策略表格欄位不足請自行增加。

## W-2 施工前生態保育措施確認表

填寫單位

設計單位

填表日期

114 年 7 月 4 日

工程名稱

牛稠底小給三之八等 12 線改善工程-後東港小給 1-2

項次	生態保育策略	生態保育措施	參採情形
1	迴避/縮小	工程迴避春夏季關注物種之繁殖季節為最佳，若無法迴避則減少於該季節之施作天數。	<input checked="" type="checkbox"/> 已納入工程計畫方案 <input type="checkbox"/> 未納入，原因：_____
2	縮小	限縮施工便道範圍，以工程機具能夠通過為限，並區隔工區與周邊環境，避免人員誤闖。	<input checked="" type="checkbox"/> 已納入工程計畫方案 <input type="checkbox"/> 未納入，原因：_____
3	減輕	若遇工期限制，則改為限縮施作時段至 8:00-日落前 1 小時，並於施作時留意是否有燕鷗卵或雛鳥，交由當地鳥會處理或移至適合環境。	<input checked="" type="checkbox"/> 已納入工程計畫方案 <input type="checkbox"/> 未納入，原因：_____
4	減輕	增設生態爬坡，提供因溝生物逃脫回歸棲地(每 100 公尺 1 處，雙向設置，共計__處)。	<input checked="" type="checkbox"/> 已納入工程計畫方案 <input type="checkbox"/> 未納入，原因：_____
主辦機關 單位/職稱 (簽名+日期)	<p style="text-align: center;">                       114.7.4                      農水署嘉南管理處朴子分處/                 </p>		<p style="text-align: center;">                       114.7.4                      財團法人台灣水資源與農業研究院/                      研究專員                 </p>
設計單位 單位/職稱 (簽名+日期)	<p style="text-align: center;">                       114.7.4                      農水署嘉南管理處朴子分處/                 </p>		<p style="text-align: center;">                       114.7.4                      財團法人台灣水資源與農業研究院/                      研究專員                 </p>
監造單位 單位/職稱 (簽名+日期)	<p style="text-align: center;">                       114.7.4                      農水署嘉南管理處朴子分處/                 </p>		<p style="text-align: center;">                       114.7.4                      財團法人台灣水資源與農業研究院/                      研究專員                 </p>
營造單位 單位/職稱 (簽名+日期)	<p style="text-align: center;">                       7/4                 </p>		
檢查項目	說明		檢查情形
施工計畫	施工廠商是否將生態人員、生態保育措施自主檢查表、生態保育措施平面圖、工地環境生態異常情況處理計畫納入施工計畫說明書？		<input checked="" type="checkbox"/> 是 <input type="checkbox"/> 否，原因：_____
環境保護及生態保育教育訓練	是否於開工前針對施工人員辦理環境保護及生態保育教育訓練，宣導關注物種、生態保全對象及生態保育措施等事項？		<input checked="" type="checkbox"/> 是 <input type="checkbox"/> 否，原因：_____
其它(可依個案需求新增)			<input type="checkbox"/> 是 <input type="checkbox"/> 否，原因：_____

生態保育措施平面圖：

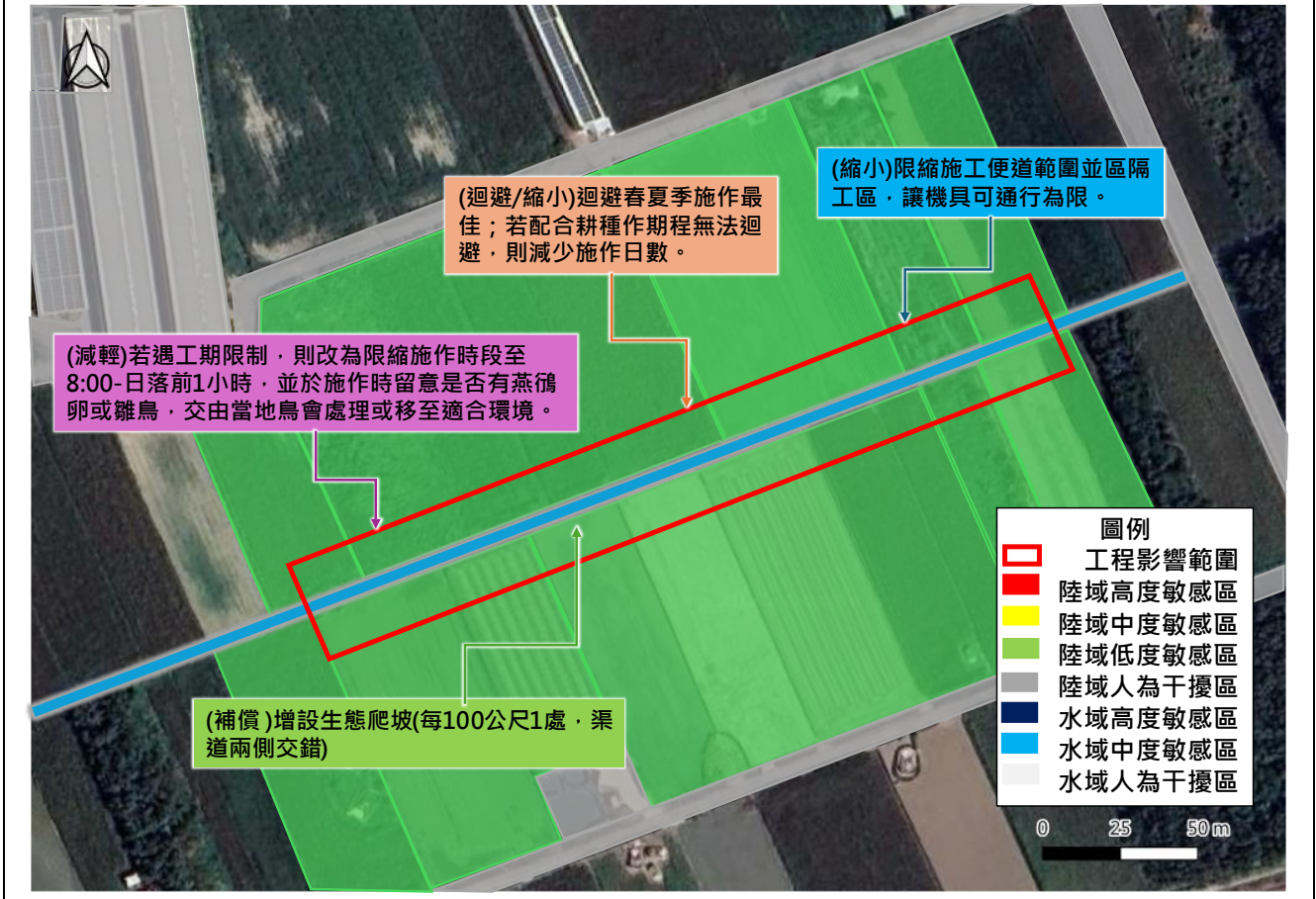

備註：

1. 本表由設計單位填寫，並與主辦機關、主辦生態團隊、監造單位、營造單位共同確認生態保育措施可行性。
2. 生態保育策略表格欄位不足請自行增加。

## W-2 施工前生態保育措施確認表

填寫單位

設計單位

填表日期

114 年 7 月 4 日

工程名稱 牛稠底小給三之八等 12 線改善工程-溪洲小給 1

項次	生態保育策略	生態保育措施	參採情形
1	迴避/縮小	工程迴避春夏季關注物種之繁殖季節為最佳，若無法迴避則減少於該季節之施作天數。	<input checked="" type="checkbox"/> 已納入工程計畫方案 <input type="checkbox"/> 未納入，原因：_____
2	縮小	限縮施工便道範圍，以工程機具能夠通過為限，並區隔工區與周遭環境，避免人員誤闖。	<input checked="" type="checkbox"/> 已納入工程計畫方案 <input type="checkbox"/> 未納入，原因：_____
3	減輕	若遇工期限制，則改為限縮施作時段至 8:00-日落前 1 小時，並於施作時留意是否有燕鷓卵或雛鳥，交由當地鳥會處理或移至適合環境。	<input checked="" type="checkbox"/> 已納入工程計畫方案 <input type="checkbox"/> 未納入，原因：_____
4	減輕	增設生態爬坡，提供因滿生物逃脫回歸棲地(每 100 公尺 1 處，臨田設置，共計__處)。	<input checked="" type="checkbox"/> 已納入工程計畫方案 <input type="checkbox"/> 未納入，原因：_____
主辦機關 單位/職稱 (簽名+日期)	傅仲達 114.7.4 農水署嘉南管理處朴子分處/		主辦生態人員 單位/職稱 (簽名+日期) 莊秉元 114.7.4 財團法人台灣水資源與農業研究院/ 研究專員
設計單位 單位/職稱 (簽名+日期)	翁瑞邱 114.7.4 農水署嘉南管理處朴子分處/		設計生態人員 單位/職稱 (簽名+日期) 莊秉元 114.7.4 財團法人台灣水資源與農業研究院/ 研究專員
監造單位 單位/職稱 (簽名+日期)	翁瑞邱 114.7.4 農水署嘉南管理處朴子分處/		監造生態人員 單位/職稱 (簽名+日期) 莊秉元 114.7.4 財團法人台灣水資源與農業研究院/ 研究專員
營造單位 單位/職稱 (簽名+日期)	賴力馬利 7/4		營造生態人員 單位/職稱 (簽名+日期)
檢查項目	說明		檢查情形
施工計畫	施工廠商是否將生態人員、生態保育措施自主檢查表、生態保育措施平面圖、工地環境生態異常情況處理計畫納入施工計畫說明書?		<input checked="" type="checkbox"/> 是 <input type="checkbox"/> 否，原因：_____
環境保護及生態保育教育訓練	是否於開工前針對施工人員辦理環境保護及生態保育教育訓練，宣導關注物種、生態保全對象及生態保育措施等事項?		<input checked="" type="checkbox"/> 是 <input type="checkbox"/> 否，原因：_____
其它(可依個案需求新增)			<input type="checkbox"/> 是 <input type="checkbox"/> 否，原因：_____

生態保育措施平面圖：

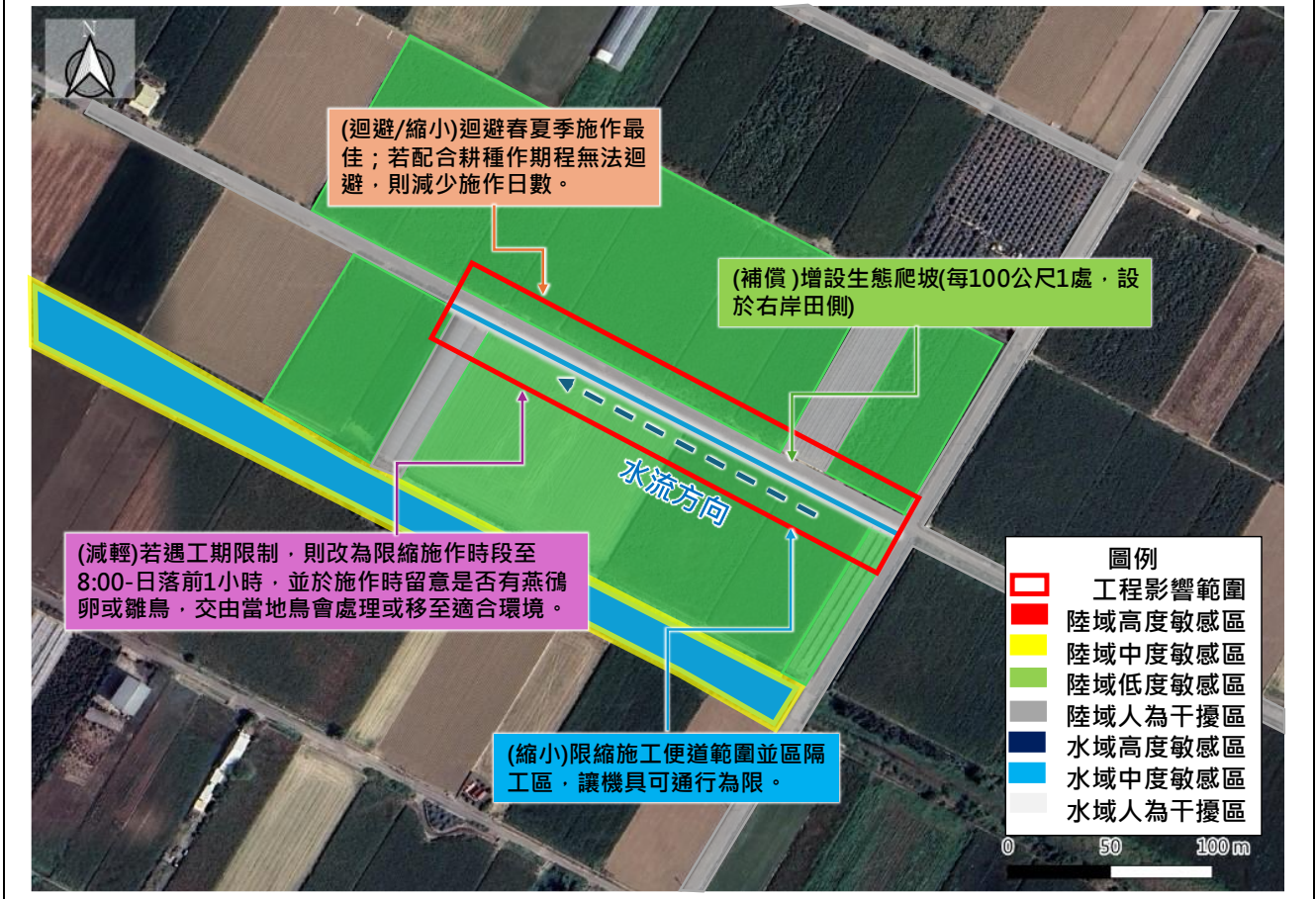

備註：

1. 本表由設計單位填寫，並與主辦機關、主辦生態團隊、監造單位、營造單位共同確認生態保育措施可行性。
2. 生態保育策略表格欄位不足請自行增加。

W-3.1 施工中生態保育措施抽查表(主辦)					填寫單位	
					主辦生態團隊	
工程名稱	牛稠底小給三之八等 12 線改善工程-牛稠底小給 3-8			施工期程	114 年 7 月 31 日 ~ 115 年 3 月 14 日 共 226 日	
				抽查日期	114 年 9 月 18 日	
項次	生態保育策略	措施抽查項目	抽查結果			抽查情形說明
			合格	不合格	尚未執行	
1	迴避/縮小	工程迴避春夏季關注物種之繁殖季節為最佳，若無法迴避則減少於該季節之施作天數。	<input checked="" type="checkbox"/>	<input type="checkbox"/>	<input type="checkbox"/>	
2	縮小	限縮施工便道範圍，以工程機具能夠通過為限，並區隔工區與周邊環境，避免人員誤闖。	<input checked="" type="checkbox"/>	<input type="checkbox"/>	<input type="checkbox"/>	
3	減輕	若遇工期限制，則改為限縮施作時段至 8:00-日落前 1 小時，並於施作時留意是否有燕鴿卵或雛鳥，交由當地鳥會處理或移至適合環境。	<input checked="" type="checkbox"/>	<input type="checkbox"/>	<input type="checkbox"/>	施工期間按照正常工作時程，於 8:00-17:00 為施工期間。
4	減輕	增設生態爬坡，提供因溝生物逃脫回歸棲地(每 100 公尺設置 1 處，靠田側設置，共計 4 處)。	<input type="checkbox"/>	<input type="checkbox"/>	<input checked="" type="checkbox"/>	
主辦機關 單位/職稱 (簽名+日期)		傅仲偉 10/13 農水署嘉南管理處朴子分處/		主辦生態人員 單位/職稱 (簽名+日期)		周景正 9/18 財團法人台灣水資源與農業研究院/研究專員

備註：

1. 本表由**主辦生態團隊**填寫，會同**主辦機關**、**監造單位**、**營造單位**依據保育措施推動期程抽查。
2. 抽查次數及抽查頻度得視工程實際執行情形調整
3. 如抽查有不合格事項，應填寫施工階段 W-5.1「生態異常狀況處理表(主辦)」進行回報與追蹤。
4. 生態保育策略表格欄位不足請自行增加，辦理兩場以上請依次填寫紀錄表。

W-3.1 施工中生態保育措施抽查表(主辦)					填寫單位	
					主辦生態團隊	
工程名稱	牛稠底小給三之八等 12 線改善工程-牛稠底小給 3-8			施工期程	114 年 7 月 31 日~ 115 年 9 月 28 日，共 59 日	
				抽查日期	114 年 10 月 1 日	
項次	生態保育策略	措施抽查項目	抽查結果			抽查情形說明
			合格	不合格	尚未執行	
1	迴避/縮小	工程迴避春夏季關注物種之繁殖季節為最佳，若無法迴避則減少於該季節之施作天數。	<input checked="" type="checkbox"/>	<input type="checkbox"/>	<input type="checkbox"/>	
2	縮小	限縮施工便道範圍，以工程機具能夠通過為限，並區隔工區與周邊環境，避免人員誤闖。	<input checked="" type="checkbox"/>	<input type="checkbox"/>	<input type="checkbox"/>	
3	減輕	若遇工期限制，則改為限縮施作時段至 8:00-日落前 1 小時，並於施作時留意是否有燕鴿卵或雛鳥，交由當地鳥會處理或移至適合環境。	<input checked="" type="checkbox"/>	<input type="checkbox"/>	<input type="checkbox"/>	施工期間按照正常工作時程，於 8:00-17:00 為施工期間。
4	減輕	增設生態爬坡，提供困溝生物逃脫回歸棲地(每 100 公尺設置 1 處，靠田側設置，共計__處)。	<input type="checkbox"/>	<input type="checkbox"/>	<input checked="" type="checkbox"/>	
主辦機關 單位/職稱 (簽名+日期)			主辦生態人員 單位/職稱 (簽名+日期)			



備註：

1. 本表由主辦生態團隊填寫，會同主辦機關、監造單位、營造單位依據保育措施推動期程抽查。
2. 抽查次數及抽查頻度得視工程實際執行情形調整
3. 如抽查有不合格事項，應填寫施工階段 W-5.1「生態異常狀況處理表(主辦)」進行回報與追蹤。
4. 生態保育策略表格欄位不足請自行增加，辦理兩場以上請依次填寫紀錄表。

W-3.1 施工中生態保育措施抽查表(主辦)					填寫單位	
					主辦生態團隊	
工程名稱	牛稠底小給三之八等 12 線改善工程-後東港小給 1-2			施工期程	114 年 7 月 31 日 ~ 115 年 3 月 14 日 共 226 日	
				抽查日期	114 年 9 月 18 日	
項次	生態保育策略	措施抽查項目	抽查結果			抽查情形說明
			合格	不合格	尚未執行	
1	迴避/縮小	工程迴避春夏季關注物種之繁殖季節為最佳，若無法迴避則減少於該季節之施作天數。	<input checked="" type="checkbox"/>	<input type="checkbox"/>	<input type="checkbox"/>	施工日期盡可能避開鳥類繁殖季節(彩鷓:4-8 月、燕鴿 4-9 月)
2	縮小	限縮施工便道範圍，以工程機具能夠通過為限，並區隔工區與周邊環境，避免人員誤闖。	<input checked="" type="checkbox"/>	<input type="checkbox"/>	<input type="checkbox"/>	
3	減輕	若遇工期限制，則改為限縮施作時段至 8:00-日落前 1 小時，並於施作時留意是否有燕鴿卵或雛鳥，交由當地鳥會處理或移至適合環境。	<input checked="" type="checkbox"/>	<input type="checkbox"/>	<input type="checkbox"/>	施工期間按照正常工作時程，於 8:00-17:00 為施工期間。
4	減輕	增設生態爬坡，提供困溝生物逃脫回歸棲地(每 100 公尺 1 處，雙向設置)。	<input type="checkbox"/>	<input type="checkbox"/>	<input checked="" type="checkbox"/>	
主辦機關 單位/職稱 (簽名+日期)		傅仲偉 10/18 農水署嘉南管理處朴子分處/		主辦生態人員 單位/職稱 (簽名+日期)		周美正 9/18 財團法人台灣水資源與農業研究院/研究專員

備註：

1. 本表由主辦生態團隊填寫，會同主辦機關、監造單位、營造單位依據保育措施推動期程抽查。
2. 抽查次數及抽查頻度得視工程實際執行情形調整
3. 如抽查有不合格事項，應填寫施工階段 W-5.1「生態異常狀況處理表(主辦)」進行回報與追蹤。
4. 生態保育策略表格欄位不足請自行增加，辦理兩場以上請依次填寫紀錄表。

W-3.1 施工中生態保育措施抽查表(主辦)					填寫單位	
					主辦生態團隊	
工程名稱	牛稠底小給三之八等 12 線改善工程-後東港小給 1-2			施工期程	114 年 9 月 15 日~ 115 年 9 月 26 日，共 11 日	
				抽查日期	114 年 10 月 1 日	
項次	生態保育策略	措施抽查項目	抽查結果			抽查情形說明
			合格	不合格	尚未執行	
1	迴避/縮小	工程迴避春夏季關注物種之繁殖季節為最佳，若無法迴避則減少於該季節之施作天數。	<input checked="" type="checkbox"/>	<input type="checkbox"/>	<input type="checkbox"/>	
2	縮小	限縮施工便道範圍，以工程機具能夠通過為限，並區隔工區與周邊環境，避免人員誤闖。	<input checked="" type="checkbox"/>	<input type="checkbox"/>	<input type="checkbox"/>	
3	減輕	若遇工期限制，則改為限縮施作時段至 8:00-日落前 1 小時，並於施作時留意是否有燕鴿卵或雛鳥，交由當地鳥會處理或移至適合環境。	<input checked="" type="checkbox"/>	<input type="checkbox"/>	<input type="checkbox"/>	
4	減輕	增設生態爬坡，提供困溝生物逃脫回歸棲地(每 100 公尺 1 處，雙向設置，共計 <u>3</u> 處)。	<input checked="" type="checkbox"/>	<input type="checkbox"/>	<input type="checkbox"/>	
主辦機關 單位/職稱 (簽名+日期)		嘉南管理處朴子分處/			主辦生態人員 單位/職稱 (簽名+日期) 莊秉元 114.10.1 財團法人台灣水資源與農業研究院/研究專員	

備註：

1. 本表由**主辦生態團隊**填寫，會同**主辦機關**、**監造單位**、**營造單位**依據保育措施推動期程抽查。
2. 抽查次數及抽查頻度得視工程實際執行情形調整
3. 如抽查有不合格事項，應填寫施工階段 W-5.1「生態異常狀況處理表(主辦)」進行回報與追蹤。
4. 生態保育策略表格欄位不足請自行增加，辦理兩場以上請依次填寫紀錄表。

W-3.1 施工中生態保育措施抽查表(主辦)					填寫單位	
					主辦生態團隊	
工程名稱	牛稠底小給三之八等 12 線改善工程-考試潭小給 1			施工期程	114 年 12 月 10 日~ 115 年 12 月 12 日，共 3 日	
				抽查日期	114 年 9 月 18 日	
項次	生態保育策略	措施抽查項目	抽查結果			抽查情形說明
			合格	不合格	尚未執行	
1	迴避/縮小	工程迴避春夏季關注物種之繁殖季節為最佳，若無法迴避則減少於該季節之施作天數。	<input checked="" type="checkbox"/>	<input type="checkbox"/>	<input type="checkbox"/>	
2	縮小	限縮施工便道範圍，以工程機具能夠通過為限，並區隔工區與周邊環境，避免人員誤闖。	<input checked="" type="checkbox"/>	<input type="checkbox"/>	<input type="checkbox"/>	
3	減輕	若遇工期限制，則改為限縮施作時段至 8:00-日落前 1 小時，並於施作時留意是否有燕鴿卵或雛鳥，交由當地鳥會處理或移至適合環境。	<input checked="" type="checkbox"/>	<input type="checkbox"/>	<input type="checkbox"/>	
4	減輕	內面工近田側，於對應田埂側坡面以鋼刷橫紋或是噴漿方式，進行表面粗糙化。	<input checked="" type="checkbox"/>	<input type="checkbox"/>	<input type="checkbox"/>	
主辦機關 單位/職稱 (簽名+日期)			主辦生態人員 單位/職稱 (簽名+日期)		莊秉元	

備註：

1. 本表由主辦生態團隊填寫，會同主辦機關、監造單位、營造單位依據保育措施推動期程抽查。
2. 抽查次數及抽查頻度得視工程實際執行情形調整
3. 如抽查有不合格事項，應填寫施工階段 W-5.1「生態異常狀況處理表(主辦)」進行回報與追蹤。
4. 生態保育策略表格欄位不足請自行增加，辦理兩場以上請依次填寫紀錄表。

W-3.1 施工中生態保育措施抽查表(主辦)						填寫單位
						主辦生態團隊
工程名稱	牛稠底小給三之八等 12 線改善工程-溪洲小給 1				施工期程	114 年 7 月 31 日 ~ 115 年 3 月 14 日 共 226 日
					抽查日期	114 年 9 月 18 日
項次	生態保育策略	措施抽查項目	抽查結果			抽查情形說明
			合格	不合格	尚未執行	
1	迴避/縮小	工程迴避春夏季關注物種之繁殖季節為最佳，若無法迴避則減少於該季節之施作天數。	<input checked="" type="checkbox"/>	<input type="checkbox"/>	<input type="checkbox"/>	
2	縮小	限縮施工便道範圍，以工程機具能夠通過為限，並區隔工區與周邊環境，避免人員誤闖。	<input checked="" type="checkbox"/>	<input type="checkbox"/>	<input type="checkbox"/>	
3	減輕	若遇工期限制，則改為限縮施作時段至 8:00-日落前 1 小時，並於施作時留意是否有燕鴿卵或雛鳥，交由當地鳥會處理或移至適合環境。	<input checked="" type="checkbox"/>	<input type="checkbox"/>	<input type="checkbox"/>	施工期間按照正常工作時程，於 8:00-17:00 為施工期間。
4	減輕	增設生態爬坡，提供因溝生物逃脫回歸棲地(每 100 公尺 1 處，臨田設置，共計 2 處)。	<input type="checkbox"/>	<input type="checkbox"/>	<input checked="" type="checkbox"/>	
主辦機關 單位/職稱 (簽名+日期)		傅仲偉 10/13 農水署嘉南管理處朴子分處/		主辦生態人員 單位/職稱 (簽名+日期)		周星正 9/16 財團法人台灣水資源與農業研究院/研究專員

備註：

1. 本表由**主辦生態團隊**填寫，會同**主辦機關**、**監造單位**、**營造單位**依據保育措施推動期程抽查。
2. 抽查次數及抽查頻度得視工程實際執行情形調整
3. 如抽查有不合格事項，應填寫施工階段 W-5.1「生態異常狀況處理表(主辦)」進行回報與追蹤。
4. 生態保育策略表格欄位不足請自行增加，辦理兩場以上請依次填寫紀錄表。

W-3.1 施工中生態保育措施抽查表(主辦)					填寫單位	
					主辦生態團隊	
工程名稱	牛稠底小給三之八等 12 線改善工程-溪洲小給 1			施工期程	114 年 7 月 15 日~ 114 年 8 月 31 日，共 47 日	
				抽查日期	114 年 12 月 10 日	
項次	生態保育策略	措施抽查項目	抽查結果			抽查情形說明
			合格	不合格	尚未執行	
1	迴避/縮小	工程迴避春夏季關注物種之繁殖季節為最佳，若無法迴避則減少於該季節之施作天數。	<input checked="" type="checkbox"/>	<input type="checkbox"/>	<input type="checkbox"/>	
2	縮小	限縮施工便道範圍，以工程機具能夠通過為限，並區隔工區與周邊環境，避免人員誤闖。	<input checked="" type="checkbox"/>	<input type="checkbox"/>	<input type="checkbox"/>	
3	減輕	若遇工期限制，則改為限縮施作時段至 8:00-日落前 1 小時，並於施作時留意是否有燕鴿卵或雛鳥，交由當地鳥會處理或移至適合環境。	<input checked="" type="checkbox"/>	<input type="checkbox"/>	<input type="checkbox"/>	
4	減輕	增設生態爬坡，提供困溝生物逃脫回歸棲地(每 100 公尺 1 處，雙向設置，共計__處)。	<input type="checkbox"/>	<input type="checkbox"/>	<input checked="" type="checkbox"/>	
營造單位 單位/職稱 (簽名+日期)		營造生態人員 單位/職稱 (簽名+日期)		莊秉元 114.12.10		

備註：

1. 本表由主辦生態團隊填寫，會同主辦機關、監造單位、營造單位依據保育措施推動期程抽查。
2. 抽查次數及抽查頻度得視工程實際執行情形調整
3. 如抽查有不合格事項，應填寫施工階段 W-5.1「生態異常狀況處理表(主辦)」進行回報與追蹤。
4. 生態保育策略表格欄位不足請自行增加，辦理兩場以上請依次填寫紀錄表。

W-3.1 施工中生態保育措施抽查表(主辦)						填寫單位
						主辦生態團隊
工程名稱	牛稠底小給三之八等 12 線改善工程-溪洲小給 1				施工期程	114 年 7 月 31 日 ~ 115 年 3 月 14 日 共 226 日
					抽查日期	114 年 1 月 10 日
項次	生態保育策略	措施抽查項目	抽查結果			抽查情形說明
			合格	不合格	尚未執行	
1	迴避/縮小	工程迴避春夏季關注物種之繁殖季節為最佳，若無法迴避則減少於該季節之施作天數。	<input checked="" type="checkbox"/>	<input type="checkbox"/>	<input type="checkbox"/>	
2	縮小	限縮施工便道範圍，以工程機具能夠通過為限，並區隔工區與周邊環境，避免人員誤闖。	<input checked="" type="checkbox"/>	<input type="checkbox"/>	<input type="checkbox"/>	
3	減輕	若遇工期限制，則改為限縮施作時段至 8:00-日落前 1 小時，並於施作時留意是否有燕鵲卵或雛鳥，交由當地鳥會處理或移至適合環境。	<input checked="" type="checkbox"/>	<input type="checkbox"/>	<input type="checkbox"/>	
4	減輕	增設生態爬坡，提供困溝生物逃脫回歸棲地(每 100 公尺 1 處，雙向設置)。	<input checked="" type="checkbox"/>	<input type="checkbox"/>	<input type="checkbox"/>	
營造單位 單位/職稱 (簽名+日期)		營造生態人員 單位/職稱 (簽名+日期)			莊秉元 115.1.10	

備註：

1. 本表由監造單位填寫，依據保育措施推動期程抽查營造單位，主辦機關、主辦生態團隊協助確認。
2. 抽查次數及抽查頻度得視工程實際執行情形調整
3. 如抽查有不合格事項，應填寫施工階段 W-5.2 「生態異常狀況處理表(監造)」進行回報與追蹤。

W-3.1 施工中生態保育措施抽查表(主辦)					填寫單位	
					主辦生態團隊	
工程 名稱	牛稠底小給三之八等 12 線改善工程-北大棟柳小給 2-1			施工 期程	114 年 7 月 31 日 ~ 115 年 3 月 14 日 共 226 日	
				抽查 日期	114 年 9 月 18 日	
項次	生態保 育策略	措施抽查項目	抽查結果			抽查情形說明
			合格	不 合格	尚未 執行	
1	迴避/ 縮小	工程迴避春夏季關注物種之繁殖 季節為最佳，若無法迴避則減少 於該季節之施作天數。	<input checked="" type="checkbox"/>	<input type="checkbox"/>	<input type="checkbox"/>	
2	縮小	限縮施工便道範圍，以工程機具 能夠通過為限，並區隔工區與周 邊環境，避免人員誤闖。	<input checked="" type="checkbox"/>	<input type="checkbox"/>	<input type="checkbox"/>	
3	減輕	若遇工期限制，則改為限縮施作 時段至 8:00-日落前 1 小時，並於 施作時留意是否有燕鷗卵或雛 鳥，交由當地鳥會處理或移至適 合環境。	<input checked="" type="checkbox"/>	<input type="checkbox"/>	<input type="checkbox"/>	施工期間按照正常工作時程，於 8:00-17:00 為施工期間。
4	減輕	增設生態爬坡，提供因溝生物逃 脫回歸棲地(每 100 公尺 1 處，臨 田設置，共計 3 處)。	<input type="checkbox"/>	<input type="checkbox"/>	<input checked="" type="checkbox"/>	
主辦機關 單位/職稱 (簽名+日期)		傅仲傑 10/13 農水署嘉南管理處朴子分處/		主辦生態人員 單位/職稱 (簽名+日期)		周景正 9/18 財團法人台灣水資源與農業研究院/研究專員

備註：

1. 本表由主辦生態團隊填寫，會同主辦機關、監造單位、營造單位依據保育措施推動期程抽查。
2. 抽查次數及抽查頻度得視工程實際執行情形調整
3. 如抽查有不合格事項，應填寫施工階段 W-5.1「生態異常狀況處理表(主辦)」進行回報與追蹤。
4. 生態保育策略表格欄位不足請自行增加，辦理兩場以上請依次填寫紀錄表。

W-3.1 施工中生態保育措施抽查表(主辦)					填寫單位	
					主辦生態團隊	
工程名稱	牛稠底小給三之八等 12 線改善工程-北大康柳小給 2-1			施工期程	114 年 7 月 31 日~ 115 年 9 月 12 日，共 43 日	
				抽查日期	114 年 10 月 1 日	
項次	生態保育策略	措施抽查項目	抽查結果			抽查情形說明
			合格	不合格	尚未執行	
1	迴避/縮小	工程迴避春夏季關注物種之繁殖季節為最佳，若無法迴避則減少於該季節之施作天數。	<input checked="" type="checkbox"/>	<input type="checkbox"/>	<input type="checkbox"/>	
2	縮小	限縮施工便道範圍，以工程機具能夠通過為限，並區隔工區與周邊環境，避免人員誤闖。	<input checked="" type="checkbox"/>	<input type="checkbox"/>	<input type="checkbox"/>	
3	減輕	若遇工期限制，則改為限縮施作時段至 8:00-日落前 1 小時，並於施作時留意是否有燕鴿卵或雛鳥，交由當地鳥會處理或移至適合環境。	<input checked="" type="checkbox"/>	<input type="checkbox"/>	<input type="checkbox"/>	施工期間按照正常工作時程，於 8:00-17:00 為施工期間。
4	減輕	增設生態爬坡，提供困溝生物逃脫回歸棲地(每 100 公尺設置 1 處，靠田側設置，共計__處)。	<input checked="" type="checkbox"/>	<input type="checkbox"/>	<input type="checkbox"/>	
主辦機關 單位/職稱 (簽名+日期)		主辦生態人員 單位/職稱 (簽名+日期)		莊秉元, 114.10.1		

備註：

1. 本表由主辦生態團隊填寫，會同主辦機關、監造單位、營造單位依據保育措施推動期程抽查。
2. 抽查次數及抽查頻度得視工程實際執行情形調整
3. 如抽查有不合格事項，應填寫施工階段 W-5.1「生態異常狀況處理表(主辦)」進行回報與追蹤。
4. 生態保育策略表格欄位不足請自行增加，辦理兩場以上請依次填寫紀錄表。

W-3.2 施工中生態保育措施抽查表(監造)					填寫單位	
					監造單位	
工程名稱	牛稠底小給三之八等 12 線改善工程-牛稠底小給 3-8			施工期程	114 年 7 月 31 日 ~ 115 年 3 月 14 日 共 226 日	
				抽查日期	114 年 9 月 18 日	
項次	生態保育策略	措施抽查項目	抽查結果			抽查情形說明
			合格	不合格	尚未執行	
1	迴避/縮小	工程迴避春夏季關注物種之繁殖季節為最佳，若無法迴避則減少於該季節之施作天數。	<input checked="" type="checkbox"/>	<input type="checkbox"/>	<input type="checkbox"/>	
2	縮小	限縮施工便道範圍，以工程機具能夠通過為限，並區隔工區與周邊環境，避免人員誤闖。	<input checked="" type="checkbox"/>	<input type="checkbox"/>	<input type="checkbox"/>	
3	減輕	若遇工期限制，則改為限縮施作時段至 8:00-日落前 1 小時，並於施作時留意是否有燕鴿卵或雛鳥，交由當地鳥會處理或移至適合環境。	<input checked="" type="checkbox"/>	<input type="checkbox"/>	<input type="checkbox"/>	施工期間按照正常工作時程，於 8:00-17:00 為施工期間。
4	減輕	增設生態爬坡，提供因溝生物逃脫回歸棲地(每 100 公尺設置 1 處，靠田側設置，共計 4 處)。	<input type="checkbox"/>	<input type="checkbox"/>	<input checked="" type="checkbox"/>	
監造單位 單位/職稱 (簽名+日期)		 農水署嘉南管理處朴子分處/		監造生態人員 單位/職稱 (簽名+日期)		 財團法人台灣水資源與農業研究院/研究專員

備註：

1. 本表由監造單位填寫，依據保育措施推動期程抽查營造單位，主辦機關、主辦生態團隊協助確認。
2. 抽查次數及抽查頻度得視工程實際執行情形調整
3. 如抽查有不合格事項，應填寫施工階段 W-5.2 「生態異常狀況處理表(監造)」進行回報與追蹤。
4. 生態保育策略表格欄位不足請自行增加，辦理兩場以上請依次填寫紀錄表。

W-3.2 施工中生態保育措施抽查表(監造)					填寫單位	
					監造單位	
工程 名稱	牛稠底小給三之八等 12 線改善工程-牛稠底小給 3-8			施工 期程	114 年 7 月 31 日~ 115 年 3 月 14 日，共 226 日	
				抽查 日期	114 年 12 月 10 日	
項次	生態保 育策略	措施抽查項目	抽查結果			抽查情形說明
			合格	不 合格	尚未 執行	
1	迴避/ 縮小	工程迴避春夏季關注物種之繁殖 季節為最佳，若無法迴避則減少 於該季節之施作天數。	<input checked="" type="checkbox"/>	<input type="checkbox"/>	<input type="checkbox"/>	
2	縮小	限縮施工便道範圍，以工程機具 能夠通過為限，並區隔工區與周 邊環境，避免人員誤闖。	<input checked="" type="checkbox"/>	<input type="checkbox"/>	<input type="checkbox"/>	
3	減輕	若遇工期限制，則改為限縮施作 時段至 8:00-日落前 1 小時，並於 施作時留意是否有燕鴿卵或雛 鳥，交由當地鳥會處理或移至適 合環境。	<input checked="" type="checkbox"/>	<input type="checkbox"/>	<input type="checkbox"/>	施工期間按照正常工作時程，於 8:00-17:00 為施工期間。
4	減輕	增設生態爬坡，提供困溝生物逃 脫回歸棲地(每 100 公尺設置 1 處，靠田側設置，共計__處)。	<input type="checkbox"/>	<input type="checkbox"/>	<input checked="" type="checkbox"/>	
主辦機關 單位/職稱 (簽名+日期)		主辦生態人員 單位/職稱 (簽名+日期)		莊秉元 114.12.10		

備註：

1. 本表由監造單位填寫，依據保育措施推動期程抽查營造單位，主辦機關、主辦生態團隊協助確認。
2. 抽查次數及抽查頻度得視工程實際執行情形調整
3. 如抽查有不合格事項，應填寫施工階段 W-5.2 「生態異常狀況處理表(監造)」進行回報與追蹤。
4. 生態保育策略表格欄位不足請自行增加，辦理兩場以上請依次填寫紀錄表。

W-3.2 施工中生態保育措施抽查表(監造)					填寫單位	
					監造單位	
工程名稱	牛稠底小給三之八等 12 線改善工程-後東港小給 1-2			施工期程	114 年 7 月 31 日 ~ 115 年 3 月 14 日 共 226 日	
				抽查日期	114 年 9 月 18 日	
項次	生態保育策略	措施抽查項目	抽查結果			抽查情形說明
			合格	不合格	尚未執行	
1	迴避/縮小	工程迴避春夏季關注物種之繁殖季節為最佳，若無法迴避則減少於該季節之施作天數。	<input checked="" type="checkbox"/>	<input type="checkbox"/>	<input type="checkbox"/>	施工日期盡可能避開鳥類繁殖季節(彩鵝:4-8 月、燕鴿 4-9 月)
2	縮小	限縮施工便道範圍，以工程機具能夠通過為限，並區隔工區與周邊環境，避免人員誤闖。	<input checked="" type="checkbox"/>	<input type="checkbox"/>	<input type="checkbox"/>	
3	減輕	若遇工期限制，則改為限縮施作時段至 8:00-日落前 1 小時，並於施作時留意是否有燕鴿卵或雛鳥，交由當地鳥會處理或移至適合環境。	<input checked="" type="checkbox"/>	<input type="checkbox"/>	<input type="checkbox"/>	施工期間按照正常工作時程，於 8:00-17:00 為施工期間。
4	減輕	增設生態爬坡，提供因溝生物逃脫回歸棲地(每 100 公尺 1 處，雙向設置)。	<input type="checkbox"/>	<input type="checkbox"/>	<input checked="" type="checkbox"/>	
監造單位 單位/職稱 (簽名+日期)		傅仲偉 10/13 農水署嘉南管理處朴子分處/		監造生態人員 單位/職稱 (簽名+日期)		周景正 9/18 財團法人台灣水資源與農業研究院/研究專員

備註：

1. 本表由監造單位填寫，依據保育措施推動期程抽查營造單位，主辦機關、主辦生態團隊協助確認。
2. 抽查次數及抽查頻度得視工程實際執行情形調整
3. 如抽查有不合格事項，應填寫施工階段 W-5.2 「生態異常狀況處理表(監造)」進行回報與追蹤。
4. 生態保育策略表格欄位不足請自行增加，辦理兩場以上請依次填寫紀錄表

W-3.2 施工中生態保育措施抽查表(監造)						填寫單位
						監造單位
工程名稱	牛稠底小給三之八等 12 線改善工程-後東港小給 1-2				施工 期程	114 年 7 月 31 日 ~115 年 3 月 14 日 共 226 日
					抽查 日期	114 年 12 月 10 日
項次	生態保 育策略	措施抽查項目	抽查結果			抽查情形說明
			合格	不 合格	尚未 執行	
1	迴避/ 縮小	工程迴避春夏季關注物種之繁殖 季節為最佳，若無法迴避則減少 於該季節之施作天數。	<input checked="" type="checkbox"/>	<input type="checkbox"/>	<input type="checkbox"/>	
2	縮小	限縮施工便道範圍，以工程機具 能夠通過為限，並區隔工區與周 邊環境，避免人員誤闖。	<input checked="" type="checkbox"/>	<input type="checkbox"/>	<input type="checkbox"/>	
3	減輕	若遇工期限制，則改為限縮施作 時段至 8:00-日落前 1 小時，並於 施作時留意是否有燕鴿卵或雛 鳥，交由當地鳥會處理或移至適 合環境。	<input checked="" type="checkbox"/>	<input type="checkbox"/>	<input type="checkbox"/>	
4	減輕	增設生態爬坡，提供困溝生物逃 脫回歸棲地(每 100 公尺 1 處，雙 向設置，共計 <u>3</u> 處)。	<input checked="" type="checkbox"/>	<input type="checkbox"/>	<input type="checkbox"/>	
主辦機關 單位/職稱 (簽名+日期)		嘉南管理處朴子分處/		主辦生態人員 單位/職稱 (簽名+日期)		莊秉元 114.12.10 財團法人台灣水資源與農業研究院/研究專員

備註：

1. 本表由監造單位填寫，依據保育措施推動期程抽查營造單位，主辦機關、主辦生態團隊協助確認。
2. 抽查次數及抽查頻度得視工程實際執行情形調整
3. 如抽查有不合格事項，應填寫施工階段 W-5.2 「生態異常狀況處理表(監造)」進行回報與追蹤。
4. 生態保育策略表格欄位不足請自行增加，辦理兩場以上請依次填寫紀錄表。

W-3.2 施工中生態保育措施抽查表(監造)						填寫單位
						監造單位
工程名稱	牛稠底小給三之八等 12 線改善工程-考試潭小給 1				施工期程	114 年 7 月 31 日 ~ 115 年 3 月 14 日，共 226 日
					抽查日期	114 年 9 月 18 日
項次	生態保育策略	措施抽查項目	抽查結果			抽查情形說明
			合格	不合格	尚未執行	
1	迴避/縮小	工程迴避春夏季關注物種之繁殖季節為最佳，若無法迴避則減少於該季節之施作天數。	<input type="checkbox"/>	<input type="checkbox"/>	<input type="checkbox"/>	
2	縮小	限縮施工便道範圍，以工程機具能夠通過為限，並區隔工區與周邊環境，避免人員誤闖。	<input type="checkbox"/>	<input type="checkbox"/>	<input type="checkbox"/>	
3	減輕	若遇工期限制，則改為限縮施作時段至 8:00-日落前 1 小時，並於施作時留意是否有燕鴿卵或雛鳥，交由當地鳥會處理或移至適合環境。	<input type="checkbox"/>	<input type="checkbox"/>	<input type="checkbox"/>	
4	減輕	內面工近田側，於對應田埂側坡面以鋼刷橫紋或是噴漿方式，進行表面粗糙化。	<input type="checkbox"/>	<input type="checkbox"/>	<input type="checkbox"/>	
主辦機關 單位/職稱 (簽名+日期)				主辦生態人員 單位/職稱 (簽名+日期)		莊秉元 114.9.18

備註：

1. 本表由監造單位填寫，依據保育措施推動期程抽查營造單位，主辦機關、主辦生態團隊協助確認。
2. 抽查次數及抽查頻度得視工程實際執行情形調整
3. 如抽查有不合格事項，應填寫施工階段 W-5.2 「生態異常狀況處理表(監造)」進行回報與追蹤。
4. 生態保育策略表格欄位不足請自行增加，辦理兩場以上請依次填寫紀錄表

W-3.2 施工中生態保育措施抽查表(監造)					填寫單位	
					監造單位	
工程 名稱	牛稠底小給三之八等 12 線改善工程-溪洲小給 1			施工 期程	114 年 7 月 31 日 ~ 115 年 3 月 14 日 共 226 日	
				抽查 日期	114 年 9 月 18 日	
項次	生態保 育策略	措施抽查項目	抽查結果			抽查情形說明
			合格	不 合格	尚未 執行	
1	迴避/ 縮小	工程迴避春夏季關注物種之繁殖 季節為最佳，若無法迴避則減少 於該季節之施作天數。	<input checked="" type="checkbox"/>	<input type="checkbox"/>	<input type="checkbox"/>	
2	縮小	限縮施工便道範圍，以工程機具 能夠通過為限，並區隔工區與周 邊環境，避免人員誤闖。	<input checked="" type="checkbox"/>	<input type="checkbox"/>	<input type="checkbox"/>	
3	減輕	若遇工期限制，則改為限縮施作 時段至 8:00-日落前 1 小時，並於 施作時留意是否有燕鴿卵或雛 鳥，交由當地鳥會處理或移至適 合環境。	<input checked="" type="checkbox"/>	<input type="checkbox"/>	<input type="checkbox"/>	施工期間按照正常工作時程，於 8:00-17:00 為施工期間。
4	減輕	增設生態爬坡，提供因溝生物逃 脫回歸棲地(每 100 公尺 1 處，臨 田設置，共計 2 處)。	<input type="checkbox"/>	<input type="checkbox"/>	<input checked="" type="checkbox"/>	
監造單位 單位/職稱 (簽名+日期)		傅仲信 10/13 農水署嘉南管理處朴子分處/		監造生態人員 單位/職稱 (簽名+日期)		周呈正 9/18 財團法人台灣水資源與農業研究院/研究專員

備註：

1. 本表由監造單位填寫，依據保育措施推動期程抽查營造單位，主辦機關、主辦生態團隊協助確認。
2. 抽查次數及抽查頻度得視工程實際執行情形調整
3. 如抽查有不合格事項，應填寫施工階段 W-5.2「生態異常狀況處理表(監造)」進行回報與追蹤。
4. 生態保育策略表格欄位不足請自行增加，辦理兩場以上請依次填寫紀錄表。

W-3.2 施工中生態保育措施抽查表(監造)					填寫單位	
					監造單位	
工程 名稱	牛稠底小給三之八等 12 線改善工程-溪洲小給 1			施工 期程	114 年 7 月 31 日 ~ 115 年 3 月 14 日 共 226 日	
				抽查 日期	114 年 12 月 10 日	
項次	生態保 育策略	措施抽查項目	抽查結果			抽查情形說明
			合格	不 合格	尚未 執行	
1	迴避/ 縮小	工程迴避春夏季關注物種之繁殖 季節為最佳，若無法迴避則減少 於該季節之施作天數。	<input checked="" type="checkbox"/>	<input type="checkbox"/>	<input type="checkbox"/>	
2	縮小	限縮施工便道範圍，以工程機具 能夠通過為限，並區隔工區與周 邊環境，避免人員誤闖。	<input checked="" type="checkbox"/>	<input type="checkbox"/>	<input type="checkbox"/>	
3	減輕	若遇工期限制，則改為限縮施作 時段至 8:00-日落前 1 小時，並於 施作時留意是否有燕鴿卵或雛 鳥，交由當地鳥會處理或移至適 合環境。	<input checked="" type="checkbox"/>	<input type="checkbox"/>	<input type="checkbox"/>	
4	減輕	增設生態爬坡，提供困溝生物逃 脫回歸棲地(每 100 公尺 1 處，雙 向設置，共計__處)。	<input type="checkbox"/>	<input type="checkbox"/>	<input checked="" type="checkbox"/>	
營造單位 單位/職稱 (簽名+日期)		營造生態人員 單位/職稱 (簽名+日期)			莊秉元 114.12.10	

備註：

1. 本表由監造單位填寫，依據保育措施推動期程抽查營造單位，主辦機關、主辦生態團隊協助確認。
2. 抽查次數及抽查頻度得視工程實際執行情形調整
3. 如抽查有不合格事項，應填寫施工階段 W-5.2 「生態異常狀況處理表(監造)」進行回報與追蹤。
4. 生態保育策略表格欄位不足請自行增加，辦理兩場以上請依次填寫紀錄表。

W-3.2 施工中生態保育措施抽查表(監造)						填寫單位
						監造單位
工程名稱	牛稠底小給三之八等 12 線改善工程-溪洲小給 1				施工期程	114 年 7 月 31 日 ~ 115 年 3 月 14 日，共 226 日
					抽查日期	114 年 1 月 10 日
項次	生態保育策略	措施抽查項目	抽查結果			抽查情形說明
			合格	不合格	尚未執行	
1	迴避/縮小	工程迴避春夏季關注物種之繁殖季節為最佳，若無法迴避則減少於該季節之施作天數。	<input checked="" type="checkbox"/>	<input type="checkbox"/>	<input type="checkbox"/>	
2	縮小	限縮施工便道範圍，以工程機具能夠通過為限，並區隔工區與周邊環境，避免人員誤闖。	<input checked="" type="checkbox"/>	<input type="checkbox"/>	<input type="checkbox"/>	
3	減輕	若遇工期限制，則改為限縮施作時段至 8:00-日落前 1 小時，並於施作時留意是否有燕鴿卵或雛鳥，交由當地鳥會處理或移至適合環境。	<input checked="" type="checkbox"/>	<input type="checkbox"/>	<input type="checkbox"/>	
4	減輕	增設生態爬坡，提供困溝生物逃脫回歸棲地(每 100 公尺 1 處，雙向設置)。	<input checked="" type="checkbox"/>	<input type="checkbox"/>	<input type="checkbox"/>	
營造單位 單位/職稱 (簽名+日期)		營造生態人員 單位/職稱 (簽名+日期)			莊秉元 114.1.10	

備註：

1. 本表由監造單位填寫，依據保育措施推動期程抽查營造單位，主辦機關、主辦生態團隊協助確認。
2. 抽查次數及抽查頻度得視工程實際執行情形調整
3. 如抽查有不合格事項，應填寫施工階段 W-5.2「生態異常狀況處理表(監造)」進行回報與追蹤。
4. 生態保育策略表格欄位不足請自行增加，辦理兩場以上請依次填寫紀錄表。

W-3.2 施工中生態保育措施抽查表(監造)					填寫單位	
					監造單位	
工程 名稱	牛稠底小給三之八等 12 線改善工程-北大樓椰小給 2-1			施工 期程	114 年 7 月 31 日 ~ 115 年 3 月 14 日 共 226 日	
				抽查 日期	114 年 9 月 18 日	
項次	生態保 育策略	措施抽查項目	抽查結果			抽查情形說明
			合格	不 合格	尚未 執行	
1	迴避/ 縮小	工程迴避春夏季關注物種之繁殖 季節為最佳，若無法迴避則減少 於該季節之施作天數。	<input checked="" type="checkbox"/>	<input type="checkbox"/>	<input type="checkbox"/>	
2	縮小	限縮施工便道範圍，以工程機具 能夠通過為限，並區隔工區與周 邊環境，避免人員誤闖。	<input checked="" type="checkbox"/>	<input type="checkbox"/>	<input type="checkbox"/>	
3	減輕	若遇工期限制，則改為限縮施作 時段至 8:00-日落前 1 小時，並於 施作時留意是否有燕鷗卵或雛 鳥，交由當地鳥會處理或移至適 合環境。	<input checked="" type="checkbox"/>	<input type="checkbox"/>	<input type="checkbox"/>	施工期間按照正常工作時程，於 8:00-17:00 為施工期間。
4	減輕	增設生態爬坡，提供因溝生物逃 脫回歸棲地(每 100 公尺 1 處，臨 田設置，共計 3 處)。	<input type="checkbox"/>	<input type="checkbox"/>	<input checked="" type="checkbox"/>	
監造單位 單位/職稱 (簽名+日期)		傅仲偉 農水署嘉南管理處朴子分處/		監造生態人員 單位/職稱 (簽名+日期)		周景正 9/18 財團法人台灣水資源與農業研究院/研究專員

備註：

1. 本表由監造單位填寫，依據保育措施推動期程抽查營造單位，主辦機關、主辦生態團隊協助確認。
2. 抽查次數及抽查頻度得視工程實際執行情形調整
3. 如抽查有不合格事項，應填寫施工階段 W-5.2 「生態異常狀況處理表(監造)」進行回報與追蹤。
4. 生態保育策略表格欄位不足請自行增加，辦理兩場以上請依次填寫紀錄表

W-3.2 施工中生態保育措施抽查表(監造)					填寫單位	
					監造單位	
工程 名稱	牛稠底小給三之八等 12 線改善工程-北大康榔小給 2-1			施工 期程	114 年 7 月 15 日~ 114 年 9 月 12 日，共 59 日	
				抽查 日期	114 年 12 月 10 日	
項次	生態保 育策略	措施抽查項目	抽查結果			抽查情形說明
			合格	不 合格	尚未 執行	
1	迴避/ 縮小	工程迴避春夏季關注物種之繁殖 季節為最佳，若無法迴避則減少 於該季節之施作天數。	<input checked="" type="checkbox"/>	<input type="checkbox"/>	<input type="checkbox"/>	
2	縮小	限縮施工便道範圍，以工程機具 能夠通過為限，並區隔工區與周 邊環境，避免人員誤闖。	<input checked="" type="checkbox"/>	<input type="checkbox"/>	<input type="checkbox"/>	
3	減輕	若遇工期限制，則改為限縮施作 時段至 8:00-日落前 1 小時，並於 施作時留意是否有燕鴿卵或雛 鳥，交由當地鳥會處理或移至適 合環境。	<input checked="" type="checkbox"/>	<input type="checkbox"/>	<input type="checkbox"/>	施工期間按照正常工作時程，於 8:00-17:00 為施工期間。
4	減輕	增設生態爬坡，提供困溝生物逃 脫回歸棲地(每 100 公尺設置 1 處，靠田側設置，共計__處)。	<input checked="" type="checkbox"/>	<input type="checkbox"/>	<input type="checkbox"/>	
主辦機關 單位/職稱 (簽名+日期)		主辦生態人員 單位/職稱 (簽名+日期)			莊秉元 114.12.10	

備註：

1. 本表由監造單位填寫，依據保育措施推動期程抽查營造單位，主辦機關、主辦生態團隊協助確認。
2. 抽查次數及抽查頻度得視工程實際執行情形調整
3. 如抽查有不合格事項，應填寫施工階段 W-5.2「生態異常狀況處理表(監造)」進行回報與追蹤。
4. 生態保育策略表格欄位不足請自行增加，辦理兩場以上請依次填寫紀錄表

W-3.2 施工中生態保育措施抽查表(監造)					填寫單位	
					監造單位	
工程 名稱	牛稠底小給三之八等 12 線改善工程-牛稠底小給 3-8			施工 期程	114 年 7 月 31 日 ~ 114 年 9 月 29 日，共 60 日	
				抽查 日期	114 年 9 月 8 日	
項次	生態保 育策略	措施抽查項目	抽查結果			抽查情形說明
			合格	不 合格	尚未 執行	
1	迴避/ 縮小	工程迴避春夏季關注物種之繁殖 季節為最佳，若無法迴避則減少 於該季節之施作天數。	<input checked="" type="checkbox"/>	<input type="checkbox"/>	<input type="checkbox"/>	
2	縮小	限縮施工便道範圍，以工程機具能 夠通過為限，並區隔工區與周邊環 境，避免人員誤闖。	<input checked="" type="checkbox"/>	<input type="checkbox"/>	<input type="checkbox"/>	
3	減輕	若遇工期限制，則改為限縮施作 時段至 8:00-日落前 1 小時，並於 施作時留意是否有燕鴿卵或雛 鳥，交由當地鳥會處理或移至適 合環境。	<input checked="" type="checkbox"/>	<input type="checkbox"/>	<input type="checkbox"/>	
4	減輕	增設生態爬坡，提供困溝生物逃 脫回歸棲地(每 100 公尺設置 1 處，靠田側設置)。	<input type="checkbox"/>	<input type="checkbox"/>	<input checked="" type="checkbox"/>	
營造單位 單位/職稱 (簽名+日期)			營造生態人員 單位/職稱 (簽名+日期)		莊秉元 114.9.8	

備註：

1. 本表由營造單位填寫，依據保育措施推動期程自主檢查，並由主辦機關、主辦生態團隊、監造單位協助確認。
2. 抽查次數及抽查頻度得視工程實際執行情形調整
3. 如抽查有不合格事項，應填寫施工階段 W-5.3 「生態異常狀況處理表(營造)」進行回報與追蹤。
4. 生態保育策略表格欄位不足請自行增加，辦理兩場以上請依次填寫紀錄表。

W-4 施工中生態保育措施自主檢查表(營造)					填寫單位	
					營造單位	
工程 名稱	牛稠底小給三之八等 12 線改善工程-牛稠底小給 3-8			施工 期程	114 年 7 月 31 日 ~114 年 9 月 29 日，共 60 日	
				抽查 日期	114 年 9 月 29 日	
項次	生態保 育策略	措施抽查項目	抽查結果			抽查情形說明
			合格	不 合格	尚未 執行	
1	迴避/ 縮小	工程迴避春夏季關注物種之繁殖 季節為最佳，若無法迴避則減少 於該季節之施作天數。	<input checked="" type="checkbox"/>	<input type="checkbox"/>	<input type="checkbox"/>	
2	縮小	限縮施工便道範圍，以工程機具能 夠通過為限，並區隔工區與周邊環 境，避免人員誤闖。	<input checked="" type="checkbox"/>	<input type="checkbox"/>	<input type="checkbox"/>	
3	減輕	若遇工期限制，則改為限縮施作 時段至 8:00-日落前 1 小時，並於 施作時留意是否有燕鴿卵或雛 鳥，交由當地鳥會處理或移至適 合環境。	<input checked="" type="checkbox"/>	<input type="checkbox"/>	<input type="checkbox"/>	
4	減輕	增設生態爬坡，提供困溝生物逃 脫回歸棲地(每 100 公尺設置 1 處，靠田側設置)。	<input type="checkbox"/>	<input type="checkbox"/>	<input checked="" type="checkbox"/>	
營造單位 單位/職稱 (簽名+日期)			營造生態人員 單位/職稱 (簽名+日期)			

備註：

1. 本表由**營造單位**填寫，依據保育措施推動期程自主檢查，並由**主辦機關**、**主辦生態團隊**、**監造單位**協助確認。
2. 抽查次數及抽查頻度得視工程實際執行情形調整
3. 如抽查有不合格事項，應填寫施工階段 W-5.3 「生態異常狀況處理表(營造)」進行回報與追蹤。
4. 生態保育策略表格欄位不足請自行增加，辦理兩場以上請依次填寫紀錄表。

W-4 施工中生態保育措施自主檢查表(營造)					填寫單位	
					營造單位	
工程 名稱	牛稠底小給三之八等 12 線改善工程-後東港小給 1-2			施工 期程	114 年 9 月 15 日 ~114 年 9 月 26 日 共 11 日	
				抽查 日期	114 年 9 月 16 日	
項次	生態保 育策略	措施抽查項目	抽查結果			抽查情形說明
			合格	不 合格	尚未 執行	
1	迴避/ 縮小	工程迴避春夏季關注物種之繁殖 季節為最佳，若無法迴避則減少 於該季節之施作天數。	<input checked="" type="checkbox"/>	<input type="checkbox"/>	<input type="checkbox"/>	
2	縮小	限縮施工便道範圍，以工程機具能 夠通過為限，並區隔工區與周邊環 境，避免人員誤闖。	<input checked="" type="checkbox"/>	<input type="checkbox"/>	<input type="checkbox"/>	
3	減輕	若遇工期限制，則改為限縮施作 時段至 8:00-日落前 1 小時，並於 施作時留意是否有燕鴿卵或雛 鳥，交由當地鳥會處理或移至適 合環境。	<input checked="" type="checkbox"/>	<input type="checkbox"/>	<input type="checkbox"/>	
4	減輕	增設生態爬坡，提供困溝生物逃 脫回歸棲地(每 100 公尺 1 處，雙 向設置)。	<input type="checkbox"/>	<input type="checkbox"/>	<input checked="" type="checkbox"/>	
營造單位 單位/職稱 (簽名+日期)			營造生態人員 單位/職稱 (簽名+日期)			

備註：

1. 本表由**營造單位**填寫，依據保育措施推動期程自主檢查，並由**主辦機關、主辦生態團隊、監造單位**協助確認。
2. 抽查次數及抽查頻度得視工程實際執行情形調整
3. 如抽查有不合格事項，應填寫施工階段 W-5.3 「生態異常狀況處理表(營造)」進行回報與追蹤。
4. 生態保育策略表格欄位不足請自行增加，辦理兩場以上請依次填寫紀錄表。

W-4 施工中生態保育措施自主檢查表(營造)					填寫單位	
					營造單位	
工程名稱	牛稠底小給三之八等 12 線改善工程-後東港小給 1-2			施工期程	114 年 9 月 15 日 ~ 114 年 9 月 26 日，共 11 日	
				抽查日期	114 年 9 月 26 日	
項次	生態保育策略	措施抽查項目	抽查結果			抽查情形說明
			合格	不合格	尚未執行	
1	迴避/縮小	工程迴避春夏季關注物種之繁殖季節為最佳，若無法迴避則減少於該季節之施作天數。	<input checked="" type="checkbox"/>	<input type="checkbox"/>	<input type="checkbox"/>	
2	縮小	限縮施工便道範圍，以工程機具能夠通過為限，並區隔工區與周邊環境，避免人員誤闖。	<input checked="" type="checkbox"/>	<input type="checkbox"/>	<input type="checkbox"/>	
3	減輕	若遇工期限制，則改為限縮施作時段至 8:00-日落前 1 小時，並於施作時留意是否有燕鴿卵或雛鳥，交由當地鳥會處理或移至適合環境。	<input checked="" type="checkbox"/>	<input type="checkbox"/>	<input type="checkbox"/>	
4	減輕	增設生態爬坡，提供困溝生物逃脫回歸棲地(每 100 公尺 1 處，雙向設置)。	<input type="checkbox"/>	<input type="checkbox"/>	<input checked="" type="checkbox"/>	
營造單位 單位/職稱 (簽名+日期)			營造生態人員 單位/職稱 (簽名+日期)			

備註：

1. 本表由**營造單位**填寫，依據保育措施推動期程自主檢查，並由**主辦機關**、**主辦生態團隊**、**監造單位**協助確認。
2. 抽查次數及抽查頻度得視工程實際執行情形調整
3. 如抽查有不合格事項，應填寫施工階段 W-5.3 「生態異常狀況處理表(營造)」進行回報與追蹤。
4. 生態保育策略表格欄位不足請自行增加，辦理兩場以上請依次填寫紀錄表。

W-4 施工中生態保育措施自主檢查表(營造)				填寫單位		
				營造單位		
工程名稱	牛稠底小給三之八等 12 線改善工程-考試潭小給 1		施工期程	114 年 12 月 10 日 ~115 年 12 月 12 日，共 3 日		
			抽查日期	114 年 12 月 10 日		
項次	生態保育策略	措施抽查項目	抽查結果			抽查情形說明
			合格	不合格	尚未執行	
1	迴避/縮小	工程迴避春夏季關注物種之繁殖季節為最佳，若無法迴避則減少於該季節之施作天數。	<input checked="" type="checkbox"/>	<input type="checkbox"/>	<input type="checkbox"/>	
2	縮小	限縮施工便道範圍，以工程機具能夠通過為限，並區隔工區與周邊環境，避免人員誤闖。	<input checked="" type="checkbox"/>	<input type="checkbox"/>	<input type="checkbox"/>	
3	減輕	若遇工期限限制，則改為限縮施作時段至 8:00-日落前 1 小時，並於施作時留意是否有燕鴿卵或雛鳥，交由當地鳥會處理或移至適合環境。	<input checked="" type="checkbox"/>	<input type="checkbox"/>	<input type="checkbox"/>	
4	減輕	內面工近田側，於對應田埂側坡面以鋼刷橫紋或是噴漿方式，進行表面粗糙化。	<input type="checkbox"/>	<input type="checkbox"/>	<input checked="" type="checkbox"/>	
主辦機關 單位/職稱 (簽名+日期)		主辦生態人員 單位/職稱 (簽名+日期)				

備註：

1. 本表由營造單位填寫，依據保育措施推動期程自主檢查，並由主辦機關、主辦生態團隊、監造單位協助確認。
2. 抽查次數及抽查頻度得視工程實際執行情形調整
3. 如抽查有不合格事項，應填寫施工階段 W-5.3 「生態異常狀況處理表(營造)」進行回報與追蹤。
4. 生態保育策略表格欄位不足請自行增加，辦理兩場以上請依次填寫紀錄表。

W-4 施工中生態保育措施自主檢查表(營造)					填寫單位	
					營造單位	
工程名稱	牛稠底小給三之八等 12 線改善工程-考試潭小給 1			施工期程	114 年 12 月 10 日 ~ 115 年 12 月 12 日，共 3 日	
				抽查日期	114 年 12 月 12 日	
項次	生態保育策略	措施抽查項目	抽查結果			抽查情形說明
			合格	不合格	尚未執行	
1	迴避/縮小	工程迴避春夏季關注物種之繁殖季節為最佳，若無法迴避則減少於該季節之施作天數。	<input checked="" type="checkbox"/>	<input type="checkbox"/>	<input type="checkbox"/>	
2	縮小	限縮施工便道範圍，以工程機具能夠通過為限，並區隔工區與周邊環境，避免人員誤闖。	<input checked="" type="checkbox"/>	<input type="checkbox"/>	<input type="checkbox"/>	
3	減輕	若遇工期限制，則改為限縮施作時段至 8:00-日落前 1 小時，並於施作時留意是否有燕鴿卵或雛鳥，交由當地鳥會處理或移至適合環境。	<input checked="" type="checkbox"/>	<input type="checkbox"/>	<input type="checkbox"/>	
4	減輕	內面工近田側，於對應田埂側坡面以鋼刷橫紋或是噴漿方式，進行表面粗糙化。	<input checked="" type="checkbox"/>	<input type="checkbox"/>	<input type="checkbox"/>	
主辦機關 單位/職稱 (簽名+日期)		主辦生態人員 單位/職稱 (簽名+日期)				

備註：

1. 本表由營造單位填寫，依據保育措施推動期程自主檢查，並由主辦機關、主辦生態團隊、監造單位協助確認。
2. 抽查次數及抽查頻度得視工程實際執行情形調整
3. 如抽查有不合格事項，應填寫施工階段 W-5.3 「生態異常狀況處理表(營造)」進行回報與追蹤。
4. 生態保育策略表格欄位不足請自行增加，辦理兩場以上請依次填寫紀錄表。

W-4 施工中生態保育措施自主檢查表(營造)				填寫單位		
				營造單位		
工程名稱	牛稠底小給三之八等 12 線改善工程-溪洲小給 1		施工期程	114 年 7 月 31 日 ~ 115 年 1 月 2 日，共 155 日		
			抽查日期	114 年 8 月 23 日		
項次	生態保育策略	措施抽查項目	抽查結果			抽查情形說明
			合格	不合格	尚未執行	
1	迴避/縮小	工程迴避春夏季關注物種之繁殖季節為最佳，若無法迴避則減少於該季節之施作天數。	<input checked="" type="checkbox"/>	<input type="checkbox"/>	<input type="checkbox"/>	
2	縮小	限縮施工便道範圍，以工程機具能夠通過為限，並區隔工區與周邊環境，避免人員誤闖。	<input checked="" type="checkbox"/>	<input type="checkbox"/>	<input type="checkbox"/>	
3	減輕	若遇工期限限制，則改為限縮施作時段至 8:00-日落前 1 小時，並於施作時留意是否有燕鴿卵或雛鳥，交由當地鳥會處理或移至適合環境。	<input checked="" type="checkbox"/>	<input type="checkbox"/>	<input type="checkbox"/>	
4	減輕	增設生態爬坡，提供困溝生物逃脫回歸棲地(每 100 公尺 1 處，雙向設置，共計__處)。	<input type="checkbox"/>	<input type="checkbox"/>	<input checked="" type="checkbox"/>	
營造單位 單位/職稱 (簽名+日期)		營造生態人員 單位/職稱 (簽名+日期)				

備註：

1. 本表由**營造單位**填寫，依據保育措施推動期程自主檢查，並由**主辦機關**、**主辦生態團隊**、**監造單位**協助確認。
2. 抽查次數及抽查頻度得視工程實際執行情形調整
3. 如抽查有不合格事項，應填寫施工階段 W-5.3 「生態異常狀況處理表(營造)」進行回報與追蹤。
4. 生態保育策略表格欄位不足請自行增加，辦理兩場以上請依次填寫紀錄表。

W-4 施工中生態保育措施自主檢查表(營造)				填寫單位		
				營造單位		
工程 名稱	牛稠底小給三之八等 12 線改善工程-溪洲小給 1		施工 期程	114 年 7 月 31 日 ~ 115 年 1 月 2 日，共 155 日		
			抽查 日期	114 年 8 月 31 日		
項次	生態保 育策略	措施抽查項目	抽查結果			抽查情形說明
			合格	不 合格	尚未 執行	
1	迴避/ 縮小	工程迴避春夏季關注物種之繁殖 季節為最佳，若無法迴避則減少 於該季節之施作天數。	<input checked="" type="checkbox"/>	<input type="checkbox"/>	<input type="checkbox"/>	
2	縮小	限縮施工便道範圍，以工程機具能 夠通過為限，並區隔工區與周邊環 境，避免人員誤闖。	<input checked="" type="checkbox"/>	<input type="checkbox"/>	<input type="checkbox"/>	
3	減輕	若遇工期限制，則改為限縮施作 時段至 8:00-日落前 1 小時，並於 施作時留意是否有燕鴿卵或雛 鳥，交由當地鳥會處理或移至適 合環境。	<input checked="" type="checkbox"/>	<input type="checkbox"/>	<input type="checkbox"/>	
4	減輕	增設生態爬坡，提供困溝生物逃脫 回歸棲地(每 100 公尺 1 處，雙向 設置，共計__處)。	<input type="checkbox"/>	<input type="checkbox"/>	<input checked="" type="checkbox"/>	
營造單位 單位/職稱 (簽名+日期)			營造生態人員 單位/職稱 (簽名+日期)			

備註：

1. 本表由**營造單位**填寫，依據保育措施推動期程自主檢查，並由**主辦機關**、**主辦生態團隊**、**監造單位**協助確認。
2. 抽查次數及抽查頻度得視工程實際執行情形調整
3. 如抽查有不合格事項，應填寫施工階段 W-5.3 「生態異常狀況處理表(營造)」進行回報與追蹤。
4. 生態保育策略表格欄位不足請自行增加，辦理兩場以上請依次填寫紀錄表。

W-4 施工中生態保育措施自主檢查表(營造)				填寫單位		
				營造單位		
工程名稱	牛稠底小給三之八等 12 線改善工程-溪洲小給 1		施工期程	114 年 7 月 31 日 ~ 115 年 1 月 2 日，共 155 日		
			抽查日期	115 年 1 月 2 日		
項次	生態保育策略	措施抽查項目	抽查結果			抽查情形說明
			合格	不合格	尚未執行	
1	迴避/縮小	工程迴避春夏季關注物種之繁殖季節為最佳，若無法迴避則減少於該季節之施作天數。	<input checked="" type="checkbox"/>	<input type="checkbox"/>	<input type="checkbox"/>	
2	縮小	限縮施工便道範圍，以工程機具能夠通過為限，並區隔工區與周邊環境，避免人員誤闖。	<input checked="" type="checkbox"/>	<input type="checkbox"/>	<input type="checkbox"/>	
3	減輕	若遇工期限制，則改為限縮施作時段至 8:00-日落前 1 小時，並於施作時留意是否有燕鴿卵或雛鳥，交由當地鳥會處理或移至適合環境。	<input checked="" type="checkbox"/>	<input type="checkbox"/>	<input type="checkbox"/>	
4	減輕	增設生態爬坡，提供困溝生物逃脫回歸棲地(每 100 公尺 1 處，雙向設置，共計__處)。	<input checked="" type="checkbox"/>	<input type="checkbox"/>	<input type="checkbox"/>	
營造單位 單位/職稱 (簽名+日期)			營造生態人員 單位/職稱 (簽名+日期)			

備註：

1. 本表由營造單位填寫，依據保育措施推動期程自主檢查，並由主辦機關、主辦生態團隊、監造單位協助確認。
2. 抽查次數及抽查頻度得視工程實際執行情形調整
3. 如抽查有不合格事項，應填寫施工階段 W-5.3 「生態異常狀況處理表(營造)」進行回報與追蹤。
4. 生態保育策略表格欄位不足請自行增加，辦理兩場以上請依次填寫紀錄表。

W-4 施工中生態保育措施自主檢查表(營造)				填寫單位		
				營造單位		
工程 名稱	牛稠底小給三之八等 12 線改善工程-北大棟椰小給 2-1			施工 期程	114 年 7 月 31 日 ~114 年 9 月 12 日，共 43 日	
				抽查 日期	114 年 8 月 21 日	
項次	生態保 育策略	措施抽查項目	抽查結果			抽查情形說明
			合格	不 合格	尚未 執行	
1	迴避/ 縮小	工程迴避春夏季關注物種之繁殖 季節為最佳，若無法迴避則減少 於該季節之施作天數。	<input checked="" type="checkbox"/>	<input type="checkbox"/>	<input type="checkbox"/>	
2	縮小	限縮施工便道範圍，以工程機具能 夠通過為限，並區隔工區與周邊環 境，避免人員誤闖。	<input checked="" type="checkbox"/>	<input type="checkbox"/>	<input type="checkbox"/>	
3	減輕	若遇工期限制，則改為限縮施作 時段至 8:00-日落前 1 小時，並於 施作時留意是否有燕鴿卵或雛 鳥，交由當地鳥會處理或移至適 合環境。	<input checked="" type="checkbox"/>	<input type="checkbox"/>	<input type="checkbox"/>	
4	減輕	增設生態爬坡，提供困溝生物逃 脫回歸棲地(每 100 公尺 1 處，雙 向設置)。	<input type="checkbox"/>	<input type="checkbox"/>	<input checked="" type="checkbox"/>	
營造單位 單位/職稱 (簽名+日期)			營造生態人員 單位/職稱 (簽名+日期)			

備註：

1. 本表由**營造單位**填寫，依據保育措施推動期程自主檢查，並由**主辦機關**、**主辦生態團隊**、**監造單位**協助確認。
2. 抽查次數及抽查頻度得視工程實際執行情形調整
3. 如抽查有不合格事項，應填寫施工階段 W-5.3 「生態異常狀況處理表(營造)」進行回報與追蹤。
4. 生態保育策略表格欄位不足請自行增加，辦理兩場以上請依次填寫紀錄表。

W-4 施工中生態保育措施自主檢查表(營造)				填寫單位		
				營造單位		
工程 名稱	牛稠底小給三之八等 12 線改善工程-北大棟椰小給 2-1		施工 期程	114 年 7 月 31 日 ~114 年 9 月 12 日，共 43 日		
			抽查 日期	114 年 9 月 12 日		
項次	生態保 育策略	措施抽查項目	抽查結果			抽查情形說明
			合格	不 合格	尚未 執行	
1	迴避/ 縮小	工程迴避春夏季關注物種之繁殖 季節為最佳，若無法迴避則減少 於該季節之施作天數。	<input checked="" type="checkbox"/>	<input type="checkbox"/>	<input type="checkbox"/>	
2	縮小	限縮施工便道範圍，以工程機具能 夠通過為限，並區隔工區與周邊環 境，避免人員誤闖。	<input checked="" type="checkbox"/>	<input type="checkbox"/>	<input type="checkbox"/>	
3	減輕	若遇工期限限制，則改為限縮施作 時段至 8:00-日落前 1 小時，並於 施作時留意是否有燕鴿卵或雛 鳥，交由當地鳥會處理或移至適 合環境。	<input checked="" type="checkbox"/>	<input type="checkbox"/>	<input type="checkbox"/>	
4	減輕	增設生態爬坡，提供困溝生物逃 脫回歸棲地(每 100 公尺 1 處，雙 向設置)。	<input type="checkbox"/>	<input type="checkbox"/>	<input checked="" type="checkbox"/>	
營造單位 單位/職稱 (簽名+日期)			營造生態人員 單位/職稱 (簽名+日期)			

備註：

1. 本表由**營造單位**填寫，依據保育措施推動期程自主檢查，並由**主辦機關**、**主辦生態團隊**、**監造單位**協助確認。
2. 抽查次數及抽查頻度得視工程實際執行情形調整
3. 如抽查有不合格事項，應填寫施工階段 W-5.3 「生態異常狀況處理表(營造)」進行回報與追蹤。
4. 生態保育策略表格欄位不足請自行增加，辦理兩場以上請依次填寫紀錄表。

W-5.1 生態異常狀況處理表(主辦)			填寫單位
			主辦生態團隊
填表人員 單位/職稱 (簽名+日期)		填表日期	年 月 日
狀況提報人 單位/職稱 (簽名+日期)		異常狀況 發現日期	年 月 日
異常狀況說明	(檢附照片)		
解決對策			
複查人員 (單位/職稱)		複查日期	年 月 日
改善結果	<input type="checkbox"/> 需再行改善：(說明待改善事項) <input type="checkbox"/> 已妥善處理：(說明改善結果)	(檢附改善後照片)	

備註：

1. 本表由**主辦生態團隊**填寫，如發現異常應會同**主辦機關、監造單位、營造單位**至現場確認異常情況並擬定處理策略。
2. 環境生態異常狀況處理需依次填寫，得自行增加頁面

3. 生態異常情形如應保護之植被遭移除、魚群暴斃、施工便道闢設過大、水質渾濁、民間團體或在地居民陳情等事件。

W-5.2 生態異常狀況處理表(監造)			填寫單位
			監造單位
填表人員 單位/職稱 (簽名+日期)		填表日期	年 月 日
狀況提報人 單位/職稱 (簽名+日期)		異常狀況 發現日期	年 月 日
異常狀況說明		(檢附照片)	
解決對策			
複查人員 (單位/職稱)		複查日期	年 月 日
改善結果	<input type="checkbox"/> 需再行改善：(說明待改善事項) <input type="checkbox"/> 已妥善處理：(說明改善結果)	(檢附改善後照片)	

備註：

4. 本表由監造單位填寫，如發現異常應立即通報主辦機關，並會同主辦機關、主辦生態團隊、營造單位至現場確認異常情況並研議處理策略。
5. 環境生態異常狀況處理需依次填寫，得自行增加頁面
6. 生態異常情形如應保護之植被遭移除、魚群暴斃、施工便道闢設過大、水質渾濁、民間團體或在地居民陳情等事件。

W-5.3 生態異常狀況處理表(營造)			填寫單位
			營造單位
填表人員 單位/職稱 (簽名+日期)		填表日期	年 月 日
狀況提報人 單位/職稱 (簽名+日期)		異常狀況 發現日期	年 月 日
異常狀況說明		(檢附照片)	
解決對策			
複查人員 (單位/職稱)		複查日期	年 月 日
改善結果	<input type="checkbox"/> 需再行改善：(說明待改善事項) <input type="checkbox"/> 已妥善處理：(說明改善結果)	(檢附改善後照片)	

備註：

7. 本表由**營造單位**填寫，如發現異常應立即通報**主辦機關**及**監造單位**，並會同**主辦機關**、**主辦生態團隊**、**監造單位**至現場確認異常情況並研議處理策略。
8. 環境生態異常狀況處理需依次填寫，得自行增加頁面
9. 生態異常情形如應保護之植被遭移除、魚群暴斃、施工便道闢設過大、水質渾濁、民間團體或在地居民陳情等事件。

W-6 民眾參與紀錄表			填寫單位
			主辦生態團隊
辦理日期	114年6月26日	114年6月26日	
地點	嘉義市朴子區	嘉義市朴子區	<input type="checkbox"/> 核定階段 <input type="checkbox"/> 規劃設計階段 <input checked="" type="checkbox"/> 施工階段
辦理方式	<input checked="" type="checkbox"/> 說明會 <input type="checkbox"/> 訪談 <input type="checkbox"/> 現勘 <input type="checkbox"/> 工作坊 <input type="checkbox"/> 座談會 <input type="checkbox"/> 公聽會 <input type="checkbox"/> 其他_____		
參加人員	單位/職稱	角色	
傅仲偉	農田水利署嘉南管理處 朴子分處	<input checked="" type="checkbox"/> 政府機關 <input type="checkbox"/> 專家學者 <input type="checkbox"/> 陳情人 <input type="checkbox"/> 利害關係人 <input type="checkbox"/> 民間團體 <input type="checkbox"/> 其他_____	
蔡孟儒	農田水利署嘉南管理處	<input checked="" type="checkbox"/> 政府機關 <input type="checkbox"/> 專家學者 <input type="checkbox"/> 陳情人 <input type="checkbox"/> 利害關係人 <input type="checkbox"/> 民間團體 <input type="checkbox"/> 其他_____	
汪信宏	農田水利署嘉南管理處 朴子工作站/站長	<input checked="" type="checkbox"/> 政府機關 <input type="checkbox"/> 專家學者 <input type="checkbox"/> 陳情人 <input checked="" type="checkbox"/> 利害關係人 <input type="checkbox"/> 民間團體 <input type="checkbox"/> 其他_____	
蔣瑞郎	農田水利署嘉南管理處 /小組長	<input checked="" type="checkbox"/> 政府機關 <input type="checkbox"/> 專家學者 <input type="checkbox"/> 陳情人 <input type="checkbox"/> 利害關係人 <input type="checkbox"/> 民間團體 <input type="checkbox"/> 其他_____	
李益昌	富原營造有限公司	<input type="checkbox"/> 政府機關 <input type="checkbox"/> 專家學者 <input type="checkbox"/> 陳情人 <input checked="" type="checkbox"/> 利害關係人 <input type="checkbox"/> 民間團體 <input type="checkbox"/> 其他_____	
賴馮俐	富原營造有限公司	<input type="checkbox"/> 政府機關 <input type="checkbox"/> 專家學者 <input type="checkbox"/> 陳情人 <input checked="" type="checkbox"/> 利害關係人 <input type="checkbox"/> 民間團體 <input type="checkbox"/> 其他_____	
意見摘要		處理情形回覆	
<p>朴子工作站站長 汪信宏： 感謝生態團隊提供保全措施講解，但對於保全設置還是希望以不影響渠道通水為主，我們也會配合動物落溝的施救回報。</p>		<p>回覆人員 <u>農田水利署嘉南管理處</u>： 感謝意見提供，在擬定保育措施的同時也會注意是否影響渠道功能，感謝對團隊擬定措施的配合，還是期望保全措施可同時兼顧通水與動物友善。</p>	
<p>復原營造_李益昌_意見： 願意配合生態團隊建議保育措施，關於爬坡建設可能會以木製爬坡為主，並在工程完成後再另外加上。</p>		<p>回覆人員 <u>農田水利署嘉南管理處</u>： 感謝意見提供，建設爬坡可提供幼鳥落溝逃生對生態有正面效益，但木板爬坡須注意維護問題，一般壽命就水泥爬坡短，如果可以還是會建議做水泥化的爬坡。</p>	

備註：

1. 本表由主辦生態團隊依機關紀錄摘要整理填寫，由主辦機關回覆，主辦機關、監造單位、營造單位提供相關資料。
2. 相關參與人員姓名請自行遮蔽後再進行資訊公開。
3. 表格欄位不足請自行增加，辦理兩場以上請依次填寫紀錄表。

※辦理情形照片：



說明：於朴子分處義竹工作站與分處、工作站人員和在地小組長和營造廠商進行保育措施說明，與施工教育訓練與注意事項。

※會議簽到表：

『114-115 年度農田水利署嘉南管理處生態檢核作業委託服務』

「牛稠底小給三之八等 12 線改善工程」

施工階段-民眾參與簽到單

主辦機關：農業部農田水利署嘉南管理處

時間	114.7.4		地點	牛稠底小給 3-8、後東港小給 1-2、考試潭小給 1、溪洲小給 1、北大糖鄉小給 2-1	
出席人員	出席單位	職稱	簽名(請以正楷書寫，以利辨識)	備註	
	1	農田水利署嘉南管理處 朴子分處			
	2	''		邱瑞卿	
	3	''		蔡立偉	
	4			傅仲偉	
	5			王信宏	
	6				
	7				
	8	富原營造有限公司		李益昌	
	9			賴明洲	
	10				
	11				
12	財團法人台灣水資源與 農業研究院	研究專員	莊秉元		

備註：

1. 相關參與人員姓名請自行遮蔽後再進行資訊公開。
2. 表格欄位不足請自行增加。



