

114-115 年度農田水利署嘉南管理處  
生態檢核作業委託服務

赤蘭埔小給二之二等 5 線改善工程  
生態檢核自評表-施工階段



主辦機關：農田水利署嘉南管理處

生態團隊：財團法人台灣水資源與農業研究院

民國 115 年 6 月



農業部農田水利署工程生態檢核自評表-架構

階段	表格名稱	附表	主辦機關	主辦生態團隊	設計單位	監造單位	營造單位
不分階段 共同表單	生態檢核-總表	✓	○	●			
	生態檢核分級表	✓	○	●			
	工程生態檢核基本資料表	✓	○	●			
	民眾參與及資訊公開彙整表	✓	○	●			
核定階段	團隊名單	P-1	○	●			
	生態情資蒐集	P-2	○	●			
	現勘紀錄表	P-3	○	●			
	民眾參與紀錄表	P-4	○	●			
	生態保育原則	P-5	○	●			
規劃設計階段	團隊名單	D-1	○	●	○		
	工區生態資料蒐集成果更新	D-2	○	○	●		
	現勘調查紀錄表	D-3	○	○	●		
	民眾參與紀錄表	D-4	○	○	●		
	生態關注區域繪製與生態保全對象指認	D-5	○	○	●		
	生態保育措施研擬	D-6	○	○	●		
施工階段	團隊名單	W-1	○	●		○	○
	施工前生態保育措施確認表	W-2	○	○	●	○	○
	施工中生態保育措施抽查表(主辦)	W-3.1	○	●		○	○
	施工中生態保育措施抽查表(監造)	W-3.2	○	○		●	○
	施工中生態保育措施自主檢查表(營造)	W-4	○	○		○	●
	生態異常狀況處理表(主辦)	W-5.1	○	●		○	○
	生態異常狀況處理表(監造)	W-5.2	○	○		●	○
	生態異常狀況處理表(營造)	W-5.3	○	○		○	●
民眾參與紀錄表	W-6	○	●		○	○	
維護管理階段	完工後生態保育措施執行成效	M-1	○	●			
	現勘監測紀錄表(視需要填寫)	M-2	○	●			

※ ●為表單主要填寫之機關單位；○為協助或參與之機關單位。

## 農業部農田水利署工程生態檢核自評表

<b>生態檢核-總表</b>		填寫單位		
		主辦生態團隊		
<b>工程基本資料</b>	工程/計畫名稱 赤蘭埔小給二之二等5線改善工程		<input type="checkbox"/> 第一級生態檢核 <input checked="" type="checkbox"/> 第二級生態檢核	主辦機關 農田水利署嘉南管理處
			設計單位 農田水利署嘉南管理處嘉義分處	
	工程預計期程 民國 113 年 8 月 1 日~民國 114 年 12 月 31 日	監造單位 農田水利署嘉南管理處嘉義分處		
	基地位置 地點：嘉義縣中埔鄉	工程預算/經費 (千元) 3,450		
	工程目的 水利設施系統強化。			
	工程類型 <input checked="" type="checkbox"/> 灌溉圳路 <input type="checkbox"/> 農田排水 <input type="checkbox"/> 水利設施 <input type="checkbox"/> 其他_____			
	工程概要 赤蘭埔小給二之二：給水路長度 284 公尺，寬及高各 0.6 公尺。 TWD97 起點座標 X：199005, Y：2592783 廊合溝小給二之四：給水路長度 150 公尺，寬及高各 0.6 公尺。 TWD97 起點座標 X：195840, Y：2593746			
	預期效益			
階段	項目	評估內容	檢核事項	附表
<b>核定階段</b>	專業參與	生態背景人員	是否有生態背景人員參與，協助蒐集調查生態資料、評估生態衝擊、擬定生態保育原則？ <input checked="" type="checkbox"/> 是 <input type="checkbox"/> 否	P-1
	生態資料蒐集調查	地理位置	區位： <input type="checkbox"/> 生態敏感區 <input checked="" type="checkbox"/> 非生態敏感區 (生態敏感區包含國家公園、野生動物重要棲息環境、野生動物保護區、森林及森林保護區、國際及國家級重要濕地、自然保留區、自然保護區、海岸保護區、水庫蓄水範圍、IBA 重要鳥類棲息地及其他經認定生態資源豐富或具有生態課題之地理區域。)	P-2

階段	項目	評估內容	檢核事項	附表
核定階段	生態資料蒐集調查	關注物種、重要棲地及高生態價值區域	1. 是否有關注物種，如保育類動物、特稀有植物、指標物種、老樹或民俗動植物等？ <input checked="" type="checkbox"/> 是 目前本團隊所列關注物種名錄，包括二級保育類的環頸雉、彩鶺，共 2 種；三級保育類台灣黑眉錦蛇，共 1 種；另有指標生物臺灣南海溪蟹，共 1 種 <input type="checkbox"/> 否 2. 工址或鄰近地區是否有森林、水系、埤塘、濕地及關注物種之棲地分佈與依賴之生態系統？ <input checked="" type="checkbox"/> 是 赤蘭溪流域 <input type="checkbox"/> 否	P-2
	生態保育原則	方案評估	是否有評估生態、環境、安全、經濟及社會等層面之影響，提出對生態環境衝擊較小的工程計畫方案？ <input checked="" type="checkbox"/> 是 <input type="checkbox"/> 否	P-5
		採用策略	針對關注物種及重要生物棲地，是否採取迴避、縮小、減輕、補償策略，減少工程影響範圍？ <input checked="" type="checkbox"/> 是 迴避、縮小、減輕 <input type="checkbox"/> 否	
		經費編列	是否有編列生態調查、保育措施、追蹤監測所需經費？ <input checked="" type="checkbox"/> 是 _____ <input type="checkbox"/> 否 _____	-
	民眾參與	現場勘查	是否邀集生態背景人員、相關單位、在地民眾及關心相關議題之民間團體辦理現場勘查，說明工程計畫構想方案、生態影響、因應對策，並蒐集回應相關意見？ <input checked="" type="checkbox"/> 是 <input type="checkbox"/> 否	P-3 P-4
資訊公開	計畫資訊公開	是否主動將工程計畫內容之資訊公開？ <input checked="" type="checkbox"/> 是 <input type="checkbox"/> 否	P-1 P-2 P-3 P-4 P-5	
規劃設計階段	專業參與	生態背景及工程專業團隊	是否組成含生態背景及工程專業之跨領域工作團隊？ <input checked="" type="checkbox"/> 是 <input type="checkbox"/> 否	D-1
	基本資料蒐集調查	生態環境及議題	1. 是否具體調查掌握自然及生態環境資料？ <input checked="" type="checkbox"/> 是 <input type="checkbox"/> 否	D-2 D-3 D-5
			2. 是否確認工程範圍及週邊環境之生態議題與生態保全對象？ <input checked="" type="checkbox"/> 是 <input type="checkbox"/> 否	
	生態保育對策	調查評析、生態保育方案	是否根據生態調查評析結果，研擬符合迴避、縮小、減輕及補償策略之生態保育對策，提出合宜之工程配置方案？ <input checked="" type="checkbox"/> 是 <input type="checkbox"/> 否	D-6
民眾參與	規劃說明會	是否邀集生態背景人員、相關單位、在地民眾及關心相關議題之民間團體辦理規劃說明會，蒐集整合並溝通相關意見？ <input checked="" type="checkbox"/> 是 <input type="checkbox"/> 否	D-4	

階段	項目	評估內容	檢核事項	附表
規劃設計階	設計成果	生態保育措施及工程方案	是否根據生態評析成果提出生態保育措施及工程方案，並透過生態及工程人員之意見往復確認可行性後，完成細部設計。 ■是 □否	D-6
	資訊公開	設計資訊公開	是否主動將規劃內容、生態保育措施、工程內容等設計成果之資訊公開？ ■是 □否	D-1 D-2 D-3 D-4 D-5 D-6
施工階段	專業參與	生態背景及工程專業團隊	是否組成含生態背景及工程專業之跨領域工作團隊？ ■是 □否	W-1
	施工前生態保育措施確認、施工中生態保育措施抽查及自主檢查、生態異常狀況處理	施工廠商	1.是否辦理施工人員及生態背景人員現場勘查，確認施工廠商清楚瞭解生態保全對象位置？ ■是 □否 2.是否擬定施工前環境保護教育訓練計畫，並將生態保育措施納入宣導。 ■是 □否	W-2
		施工計畫書	施工計畫書是否納入生態保育措施，說明施工擾動範圍，並以圖面呈現與生態保全對象之相對應位置。 ■是 □否	
	生態保育品質管理措施	生態保育品質管理措施	1.履約文件是否有將生態保育措施納入自主檢查？ ■是 □否 2.是否擬定工地環境生態自主檢查及異常情況處理計畫？ ■是 □否 3.施工是否確實依核定之生態保育措施執行，並於施工過程中注意對生態之影響，以確認生態保育成效？ ■是 □否 4.施工生態保育執行狀況是否納入工程督導？ ■是 □否	W-3.1 W-3.2 W-4 W-5.1 W-5.2 W-5.3
			民眾參與	施工說明會
	資訊公開	施工資訊公開	是否主動將施工相關計畫內容之資訊公開？ ■是 □否	W-1 W-2 W-3.1 W-3.2 W-4 W-5.1 W-5.2 W-5.3 W-6

階段	項目	評估內容	檢核事項	附表
維護管理階段	生態效益	生態效益評估	是否於維護管理期間，定期視需要監測評估範圍之棲地品質並分析生態課題，確認生態保全對象狀況，分析工程生態保育措施執行成效？ <input type="checkbox"/> 是 <input type="checkbox"/> 否	M-1 M-2
	資訊公開	維護管理資訊公開	是否主動將監測追蹤結果、生態效益評估報告等資訊公開？ <input type="checkbox"/> 是 <input type="checkbox"/> 否	M-1 M-2
填表人	周昊正		單位主管核定	

備註：本表由主辦生態團隊填寫，主辦機關提供工程基本資料。

<b>生態檢核分級表</b>			填寫單位
			主辦生態團隊
工程或計畫名稱	赤蘭埔小給二之二等 5 線改善工程	工程編號	114SA-20
執行機關	農田水利署嘉南管理處	承包廠商	川鼎營造有限公司
填表人員 (單位/職稱)	周昊正 (財團法人台灣水資源與農業研究院)	填表日期	114 年 6 月 10 日
生態檢核分級	<p>符合下列情形之一者，應確認是否涉及生態環境保育議題：</p> <p><input type="checkbox"/>原構造物範圍內之整建或改善之工程。</p> <p><input type="checkbox"/>已開發場所之工程。</p> <p><input type="checkbox"/>道路鋪面及其附屬設施維護改善工程</p> <p><input type="checkbox"/>水井工程</p> <p><input checked="" type="checkbox"/>農田水利設施新建工程。</p> <p><input type="checkbox"/>學術研究單位及生態保育團體關注之區域</p> <p><input type="checkbox"/>受本署補助比率逾工程建造經費 50%之新建工程。</p> <p><input type="checkbox"/>經上級機關評估特別需要並通知者。</p> <p>生態檢核分級評估：</p> <p>1. 是否位於生態敏感區？</p> <p><input type="checkbox"/>是：(如涉及墾丁國家公園、龍鑾潭國家重要濕地等)，須辦理第一級生態檢核作業</p> <p><input checked="" type="checkbox"/>否(請續填第 2 項)</p> <p>2. 是否有關注物種或關注棲地？</p> <p><input checked="" type="checkbox"/>是：台灣黑眉錦蛇、彩鷓、環頸雉、臺灣南海溪蟹 (請填第 4 項)</p> <p><input type="checkbox"/>否(請續填第 3 項)</p> <p>3. 當地是否有生態相關議題？</p> <p><input checked="" type="checkbox"/>是，請續填第 4 項</p> <p>關注議題：<input type="checkbox"/>在地居民，關注原因：_____。</p> <p><input type="checkbox"/>NGO 團體、學術研究團體，關注原因：_____。</p> <p><input checked="" type="checkbox"/>蒐集生態相關文獻，關注原因：<u>渠道與赤蘭溪水域聯通。</u></p> <p><input type="checkbox"/>否，經主辦機關自評無涉及生態環境保育議題，且經上級機關審查確認，無須辦理生態檢核作業，請勾選無須辦理生態檢核作業。</p> <p>4. 工程採購金額是否 <math>\geq 2</math> 千萬元？</p> <p><input type="checkbox"/>是：若第 2 項或第 3 項選是，須辦理第一級生態檢核作業</p> <p><input checked="" type="checkbox"/>否：若第 2 項或第 3 項選是，須辦理第二級生態檢核作業</p> <p>5. 本工程生態檢核分級</p> <p><input type="checkbox"/>第一級生態檢核作業</p> <p><input checked="" type="checkbox"/>第二級生態檢核作業</p>		

		<input type="checkbox"/> 無須辦理生態檢核作業	
		<p><b>說明：</b></p> <p><b>第一級：</b>落實全週期生態檢核工作，建議於規劃及設計階段生態檢核編列生態調查費用進行現地調查，並填列相關表單擬定生態友善機制；於施工階段定期填具抽查表及自主檢查表外，應成立生態團隊持續監測生態保育措施執行狀況；完工後一至三年內進行維護管理階段以追蹤生態環境恢復情況。</p> <p><b>第二級：</b>由執行機關、設計、監造及施工人員進行自主檢核。機關得視需求邀請生態團隊協助工程人員執行生態檢核作業、或提升為第一級生態檢核作業。</p>	
基本資料蒐集檢核			
資訊類別	資料項目	資料內容	
關注物種或關注棲地	<input checked="" type="checkbox"/> 關注物種	<input checked="" type="checkbox"/> 有： <u>台灣黑眉錦蛇、彩鸚、環頸雉、臺灣南海溪蟹</u> <input type="checkbox"/> 無	
	<input checked="" type="checkbox"/> 關注棲地	<input type="checkbox"/> 關注棲地 <input checked="" type="checkbox"/> 無：	
生態敏感區說明			
資料類別	確認資料項目	是否涉及	相關法源(主管機關)
生態敏感區	國家公園及國家自然公園	<input type="checkbox"/> 是， <input checked="" type="checkbox"/> 否	1. 國家公園法(內政部) 2. 水利法(經濟部) 3. 水庫蓄水範圍使用管理辦法(經濟部) 4. 海岸管理法(內政部) 5. 野生動物保育法(農業部) 6. 野生動物保育法施行細則(農業部) 7. 森林法(農業部) 8. 自然保護區設置管理辦法(農業部) 9. 濕地保育法(內政部) 10. 濕地保育法施行細則(內政部) 11. 文化資產保存法(文化部)
	野生動物重要棲息環境	<input type="checkbox"/> 是， <input checked="" type="checkbox"/> 否	
	野生動物保護區	<input type="checkbox"/> 是， <input checked="" type="checkbox"/> 否	
	森林及森林保護區(保安林)	<input type="checkbox"/> 是， <input checked="" type="checkbox"/> 否	
	森林及森林保護區(國有林事業區)	<input type="checkbox"/> 是， <input checked="" type="checkbox"/> 否	
	重要濕地(國際級)	<input type="checkbox"/> 是， <input checked="" type="checkbox"/> 否	
	重要濕地(國家級)	<input type="checkbox"/> 是， <input checked="" type="checkbox"/> 否	
	重要濕地(地方級)	<input type="checkbox"/> 是， <input checked="" type="checkbox"/> 否	
	自然保留區	<input type="checkbox"/> 是， <input checked="" type="checkbox"/> 否	
	自然保護區	<input type="checkbox"/> 是， <input checked="" type="checkbox"/> 否	
	海岸保護區	<input type="checkbox"/> 是， <input checked="" type="checkbox"/> 否	
	水庫蓄水範圍	<input type="checkbox"/> 是， <input checked="" type="checkbox"/> 否	
	IBA 重要鳥類棲息地	<input type="checkbox"/> 是， <input checked="" type="checkbox"/> 否	
其他經認定生態資源豐富或具有生態課題之地理區域	石虎重要及潛在棲地	<input type="checkbox"/> 是， <input checked="" type="checkbox"/> 否	
	國土生態綠網關注農田圳溝或埤塘池沼	<input type="checkbox"/> 是， <input checked="" type="checkbox"/> 否	
	國土生態綠網關注獨流溪	<input type="checkbox"/> 是， <input checked="" type="checkbox"/> 否	
	其他: <u>國土生態綠網保育軸帶&amp;關注區域</u>	<input type="checkbox"/> 是， <input checked="" type="checkbox"/> 否	

備註：本表由主辦生態團隊填寫，如有需要可自行增加欄位及分頁，並註明政府公佈之資料出處。主辦機關提供工程基本資料、承包廠商資訊。

工程生態檢核基本資料表		<input type="checkbox"/> 第一級生態檢核 <input checked="" type="checkbox"/> 第二級生態檢核		填寫單位		
				主辦生態團隊		
工程名稱	赤蘭埔小給二之二等5線改善工程					
治理機關	農田水利署嘉南管理處	工程類型	<input checked="" type="checkbox"/> 灌溉圳路 <input type="checkbox"/> 農田排水 <input type="checkbox"/> 水利設施 <input type="checkbox"/> 其他	嘉義縣中埔鄉		
				TWD97 坐標		
				赤蘭埔小給二之二	X：199005	Y：2592783
				廊合溝小給二之四	X：195840	Y：2593746
勘查日期	113年3月21日			水系名稱	赤蘭溪	
工程緣由目的	水利設施系統強化。		擬辦工程概估內容	赤蘭埔小給二之二：給水路長度284公尺，寬及高各0.6公尺。 廊合溝小給二之四：給水路長度150公尺，寬及高各0.6公尺。		
災害紀錄	1.災害類別： 2.災情： 3.以往處理情形：_____單位已施設 4.有無災害調查報告 (報告名稱：_____) 5.其他：_____		預期效益	赤蘭埔-01：受益面積0公頃。 赤蘭埔-02：受益面積0公頃。 總計：受益面積0公頃。		
生態情報釐清及建議	關注議題或保護對象		資訊來源			
	生態敏感區：非生態敏感區。		內政部營建署、農業部林業及自然保育署。			
	關注棲地或關注物種：目前本團隊所列關注物種名錄， <u>包括二級保育類的環頸雉、彩鷓，共2種；三級保育類台灣黑眉錦蛇，共1種；另有指標生物臺灣南海溪蟹，共1種。</u>		特生中心生態多樣性網絡(TBN)、林務局生態調查資料庫查詢系統、eBird Taiwan、iNaturalist等線上資料庫。 文獻部分有：本團隊盤點相關參考文獻共計42篇，包括建立國家生物多樣性指標及特定生物類群族群變化監測模式(3/3)、台江國家公園陸域兩棲爬蟲類生態資源基礎調查、台江國家公園外來入侵種亞洲錦蛙監測移除計畫、台江國家公園109年外來入侵種亞洲錦蛙監測移除計畫、嘉南地區關注生物生態廊道與綠網建構評估、台江國家公園及其週緣緩衝區多樣性棲地營造與評估計畫(1/4)、全國養殖漁業生產區域環境及生態調查計畫-鳥類調查資料集、「105年台江國家公園及其週緣地區黑面琵鷺及伴生鳥種數量調查」委託辦理計畫、106年台江國家公園及其週緣地區黑面琵鷺及伴生種數量調查、104年台江國家公			

		<p>園及其週緣地區黑面琵鷺與伴生鳥種數量調查、台江國家公園及其週緣緩衝區多樣性棲地營造與評估計畫 (3/4)、台江國家公園及其週緣地區黑面琵鷺長期數量監測、台江國家公園及其週緣緩衝區多樣性棲地營造與評估計畫 (2/4)、台江國家公園及其週緣緩衝區多樣性棲地營造與評估計畫 (4/4)、104 年台江國家公園及其週緣地區黑面琵鷺伴生鳥種繫放調查、台江國家公園植物資源調查、台江國家公園陸蟹生態調查、台灣蛙類野外族群趨勢監測研究、112 年水雉生態教育園區工作計畫、103 年台江國家公園昆蟲相及北埔蟬先期調查、台江國家公園黑面琵鷺族群生態研究及其棲地經營管理計畫(102)-台江國家公園潮溝河口與潟湖魚類物種多樣性及資源、109 年台江國家公園及其週緣地區黑面琵鷺數量調查、108 年台江國家公園及其週緣地區黑面琵鷺數量調查、107 年台江國家公園及其週緣地區黑面琵鷺及伴生種數量調查、103 年台江國家公園及其週緣地區黑面琵鷺數量調查、台江國家公園及其週緣地區黑面琵鷺與伴生鳥種數量調查、102 年台江國家公園黑面琵鷺族群生態研究及其棲地經營管理計畫、101 年台江國家公園黑面琵鷺族群生態研究及其棲地經營管理計畫、111 年台江國家公園及週緣地區黑面琵鷺數量調查、110 年台江國家公園及其週緣地區黑面琵鷺數量調查、103 年台江國家公園及其週緣地區黑面琵鷺伴生鳥種繫放調查、台江國家公園陸域哺乳類生態資源基礎調查、第三次森林資源調查、102 年台江國家公園及其週緣地區黑面琵鷺伴生鳥種繫放調查、曾文溪鹽水溪草鴉族群動態及棲地友善管理策略研究、2022 年山麻雀保育行動計畫、2023 年石虎保育行動計畫、2023 年食蛇龜保育行動計畫、2022 年草鴉保育行動計畫、2022 年熊鷹保育行動計畫、2023 年寬尾鳳蝶保育行動計畫、中央管流域生態調查成果整合及應用(2/2)。</p>
<p>預定辦理原因</p>	<p><input type="checkbox"/> 規劃報告優先治理工程 <input type="checkbox"/> 災害嚴重，急需治理工程 <input checked="" type="checkbox"/> 設施老舊極需改善之工程</p>	<p><input type="checkbox"/> 以往治理工程( 年度工程)維護改善 <input type="checkbox"/> 其他_____</p>
<p><b>棲地現況說明：</b>本工區涵蓋林地、裸露地、農田等棲地環境，林地植被主要為木本植物，構成多層次之垂直環境結構差異，且隱蔽性佳有充足的躲藏空間。樹冠層適合飛禽及樹棲型動物活動，底層亦有草本植物生長，適合陸禽、陸行哺乳類及多種陸棲生物利用；農地係人為種植作物之土地，植物相較單調且垂直分層少。生物多為植食性之無脊椎動物及其掠食者，且行為模式易受耕作方式影響。</p>		

<p><b>可能造成之生態環境影響：</b> <input checked="" type="checkbox"/>水流量改變 <input type="checkbox"/>水域生物通道阻隔或棲地切割 <input type="checkbox"/>阻礙坡地植被演替 <input checked="" type="checkbox"/>減少植被覆蓋 <input checked="" type="checkbox"/>濁度升高 <input type="checkbox"/>大型施工便道施作 <input type="checkbox"/>土方挖填棲地破壞 <input type="checkbox"/>其他：_____</p>			
<p><b>生態保育原則建議：</b></p> <p><input type="checkbox"/>植生復原 <input type="checkbox"/>底質保留 <input checked="" type="checkbox"/>棲地保留 <input checked="" type="checkbox"/>友善生態廊道 <input checked="" type="checkbox"/>施工便道復原 <input type="checkbox"/>動植物種保育 <input type="checkbox"/>劃定保護區 <input checked="" type="checkbox"/>以柔性工法處理 <input checked="" type="checkbox"/>物種補充調查 <input type="checkbox"/>生態影響減輕對策：_____</p> <p><input type="checkbox"/>其他_____</p>			
<p>勘查意見</p>	<p>備註： 赤蘭埔小給二之二、廊合溝小給二之四皆位於一般區，主要生態課題為水田及早田環境有多種涉禽與陸禽類棲息，可能受水泥化圳路阻礙通行，附近喬灌木可能遭機具破壞。施工期應迴避 5~9 月留鳥生殖季節，並盡量避開晨昏。若工期無法迴避，應以警示帶等設施明確劃設施作範圍，並縮小施工範圍，減少周圍鳥類棲地擾動。避免工區內用水流入渠道，進而影響溪水質；另外建議工程設計增加爬坡，避免雛鳥、兩棲類、爬蟲類掉落溝渠時受困。</p>		
<p>填寫人員/ 單位</p>	<p>周昊正(/財團法人台灣水資源與農業研究院)</p>	<p>提交 日期</p>	<p>113 年 4 月 5 日</p>

※工程位置圖：

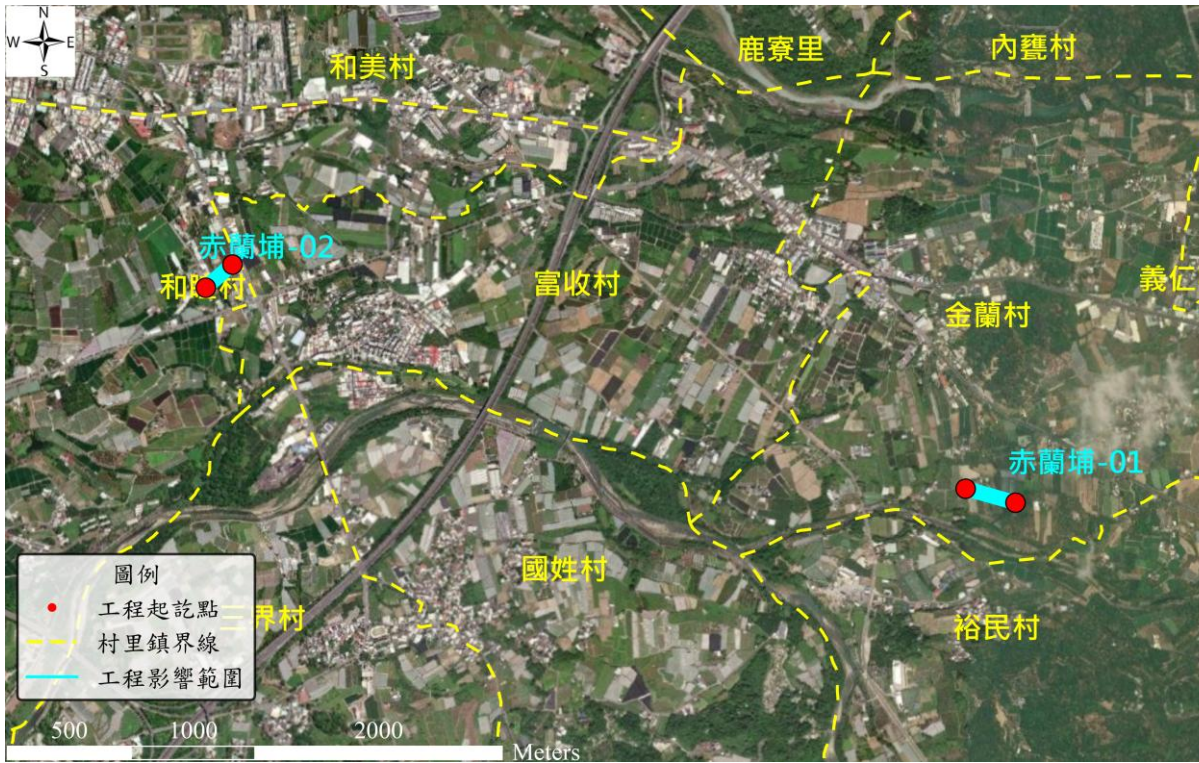

備註：本表由主辦生態團隊填寫，由主辦機關提供現況概述欄請就工地附近地形、土地利用、災情及以往處理情形簡單描述；擬辦工程內容欄未明列之工法，請在其他項內填工法、計價單位、數量等。

※工程預定位置棲地環境照片：



時間：114年5月15日  
說明：赤蘭埔小給二之二



時間：114年4月2日  
說明：廊合溝小給二之四

民眾參與及資訊公開彙整表			填寫單位
			主辦生態團隊
主辦機關	農田水利署嘉南管理處	設計單位	農田水利署嘉南管理處嘉義分處
監造單位	農田水利署嘉南管理處嘉義分處	營造單位	川鼎營造有限公司
工程名稱	赤蘭埔小給二之二等5線改善工程		
填表人員 (單位/職稱)	周昊正 (財團法人台灣水資源與農業研究院 /研究專員)	填表日期	114年8月10日
檢核事項	檢核階段	內容項目及公開方式	
主動公開	核定階段	本案於114年4月2日辦理核定階段民眾參與，相關訪談會議資料將於計畫核定後，主動公開於官方網站。	
主動公開	規劃設計階段	本案於113年3月20日、113年3月22日辦理規劃設計階段民眾參與，相關訪談會議資料將於計畫核定後，主動公開於官方網站。	
主動公開	施工階段	本案於113年8月10日辦理規劃設計階段民眾參與，相關訪談會議資料將於計畫核定後，主動公開於官方網站。	
被動公開			

備註：本表由**主辦生態團隊**彙整填寫，並由**主辦機關**提供相關本工程民眾參與及資訊公開之資料。

# 施工階段

W-1 團隊名單			填寫單位		
			主辦生態團隊		
工程名稱	白鴿厝中排一調度設施強化工程改善工程				
填表人員 (單位/職稱)	周昊正 (財團法人台灣水資源與農業研究院 /研究專員)	填表日期	114年10月3日		
主辦機關: <u>農田水利署嘉南管理處嘉義分處</u>					
職稱	姓名	學歷	專業資歷	負責工作	專長
二等助理工程師	顧可欣	國立台灣大學 生物環境系統 工程研究所	15年	現地測量、工程 規劃設計、 工程監造	水土保持、流 體動力、渠道 水利
主辦生態團隊: <u>財團法人台灣水資源與農業研究院</u>					
職稱	姓名	學歷	專業資歷	負責工作	專長
研究專員	周昊正	淡江大學化學系 碩士	1年	生態檢核調查作 業、友善環境措 施方案研擬、表 單填寫	有機合成、儀器 分析、水質分析
研究專員	莊秉元	國立成功大學生 命科學系碩士	2年	生態檢核調查作 業、友善環境措 施方案研擬、表 單填寫	生態學、行為生 物學、野外物種 調查
監造單位、監造生態團隊: <u>農田水利署嘉南管理處嘉義分處</u> 、 <u>財團法人台灣水資源與農業研究院</u>					
職稱	姓名	學歷	專業資歷	負責工作	專長
二等助理工程師	顧可欣	國立台灣大學 生物環境系統 工程研究所	15年	現地測量、工程 規劃設計、 工程監造	水土保持、流 體動力、渠道 水利
研究專員	周昊正	淡江大學化學系 碩士	1年	生態檢核調查作 業、友善環境措 施方案研擬、表 單填寫	有機合成、儀器 分析、水質分析
研究專員	莊秉元	國立成功大學生 命科學系碩士	2年	生態檢核調查作 業、友善環境措 施方案研擬、表 單填寫	生態學、行為生 物學、野外物種 調查

營造單位、營造生態團隊：川鼎營造有限公司

職稱	姓名	學歷	專業資歷	負責工作	專長

備註：

1. 本表由**主辦生態團隊**填寫，**主辦機關**、**監造單位**及**營造單位**提供相關人員及其生態團隊資訊。
2. 人員表格欄請自行增減。

## W-2 施工前生態保育措施確認表

填寫單位

設計單位

填表日期

114 年 8 月 10 日

工程名稱

赤蘭埔小給二之二等 5 線改善工程-赤蘭埔小給二之二

項次	生態保育策略	生態保育措施	參採情形
1	迴避	工程迴避春夏季施作最佳，若無法迴避則減少施工於該季節之施作天數。	<input checked="" type="checkbox"/> 已納入工程計畫方案 <input type="checkbox"/> 未納入，原因：_____
2	縮小	限制施工便道範圍，以工程機具能夠通過為限，並區隔工區與周邊環境，避免人員誤闖。	<input checked="" type="checkbox"/> 已納入工程計畫方案 <input type="checkbox"/> 未納入，原因：_____
3	減輕	落物工期現在則改為限制施作時段至 8:00-日落前 1 小時，並於施作時留意是否有離鳥，並交由當地鳥會處理或移至適合環境。	<input checked="" type="checkbox"/> 已納入工程計畫方案 <input type="checkbox"/> 未納入，原因：_____
4	減輕	因工程區到下游連接至赤蘭溪，河道工程末端應注意勿將工程廢水流入渠道。	<input checked="" type="checkbox"/> 已納入工程計畫方案 <input type="checkbox"/> 未納入，原因：_____
主辦機關 單位/職稱 (簽名+日期)		郭洪南 8/10	主辦生態人員 單位/職稱 (簽名+日期) 周景正 8/10
設計單位 單位/職稱 (簽名+日期)		許嘉祥 8/10 ✓	設計生態人員 單位/職稱 (簽名+日期) 周景正 8/10
監造單位 單位/職稱 (簽名+日期)		郭明貴 8/10 ✓	監造生態人員 單位/職稱 (簽名+日期) 周景正 8/10
營造單位 單位/職稱 (簽名+日期)		王睿唐 8/10	營造生態人員 單位/職稱 (簽名+日期)
檢查項目	說明		檢查情形
施工計畫	施工廠商是否將生態人員、生態保育措施自主檢查表、生態保育措施平面圖、工地環境生態異常情況處理計畫納入施工計畫說明書？		<input checked="" type="checkbox"/> 是 <input type="checkbox"/> 否，原因：_____
環境保護及生態保育教育訓練	是否於開工前針對施工人員辦理環境保護及生態保育教育訓練，宣導關注物種、生態保全對象及生態保育措施等事項？		<input checked="" type="checkbox"/> 是 <input type="checkbox"/> 否，原因：_____
其它(可依個案需求新增)			<input type="checkbox"/> 是 <input type="checkbox"/> 否，原因：_____

生態保育措施平面圖：

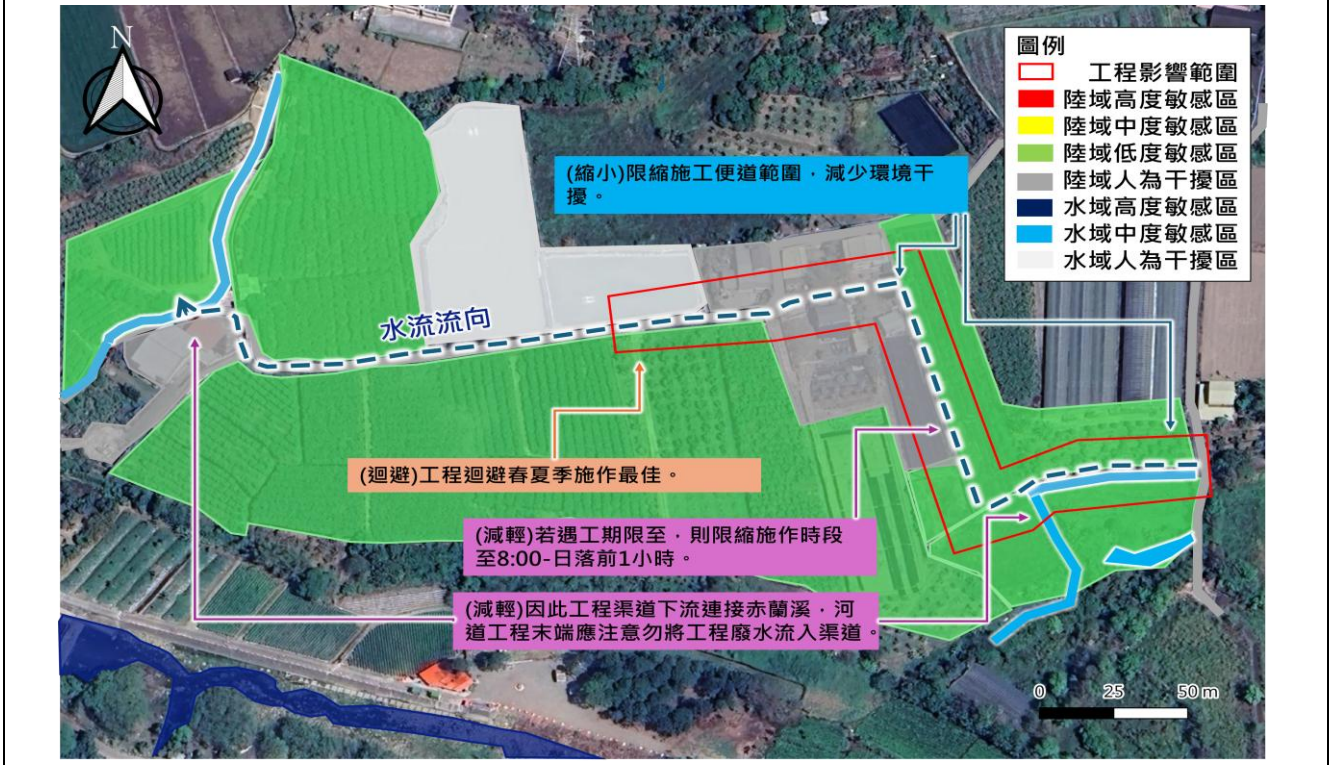

備註：

1. 本表由設計單位填寫，並與主辦機關、主辦生態團隊、監造單位、營造單位共同確認生態保育措施可行性。
2. 生態保育策略表格欄位不足請自行增加。

## W-2 施工前生態保育措施確認表

填寫單位

設計單位

填表日期

114 年 8 月 10 日

工程名稱

赤蘭埔小給二之二第 5 線改善工程-麻合溝小給二之四

項次	生態保育策略	生態保育措施	參採情形
1	迴避	工程迴避春夏季施作最佳，若無法迴避則減少施工於該季節之施作天數。	<input checked="" type="checkbox"/> 已納入工程計畫方案 <input type="checkbox"/> 未納入，原因：_____
2	縮小	限制施工便道範圍，以工程機具能夠通過為限，並區隔工區與周邊環境，避免人員誤闖。	<input checked="" type="checkbox"/> 已納入工程計畫方案 <input type="checkbox"/> 未納入，原因：_____
3	減輕	落物工期現在則改為限制施作時段至 8:00-日落前 1 小時，並於施作時留意是否有離鳥，並交由當地鳥會處理或移至適合環境。	<input checked="" type="checkbox"/> 已納入工程計畫方案 <input type="checkbox"/> 未納入，原因：_____
4	減輕	於道兩旁設立生態爬坡，預計設置於施工頭尾兩處(相隔 100 公尺)。	<input checked="" type="checkbox"/> 已納入工程計畫方案 <input type="checkbox"/> 未納入，原因：_____
主辦機關 單位/職稱 (簽名+日期)	郭洪南 %		主辦生態人員 單位/職稱 (簽名+日期)
設計單位 單位/職稱 (簽名+日期)	許志榮 %		設計生態人員 單位/職稱 (簽名+日期)
監造單位 單位/職稱 (簽名+日期)	羅明貴 %		監造生態人員 單位/職稱 (簽名+日期)
營造單位 單位/職稱 (簽名+日期)	王睿唐 %		營造生態人員 單位/職稱 (簽名+日期)
檢查項目	說明		檢查情形
施工計畫	施工廠商是否將生態人員、生態保育措施自主檢查表、生態保育措施平面圖、工地環境生態異常情況處理計畫納入施工計畫說明書?		<input checked="" type="checkbox"/> 是 <input type="checkbox"/> 否，原因：_____
環境保護及生態保育教育訓練	是否於開工前針對施工人員辦理環境保護及生態保育教育訓練，宣導關注物種、生態保全對象及生態保育措施等事項?		<input checked="" type="checkbox"/> 是 <input type="checkbox"/> 否，原因：_____
其它(可依個案需求新增)			<input type="checkbox"/> 是 <input type="checkbox"/> 否，原因：_____

生態保育措施平面圖：

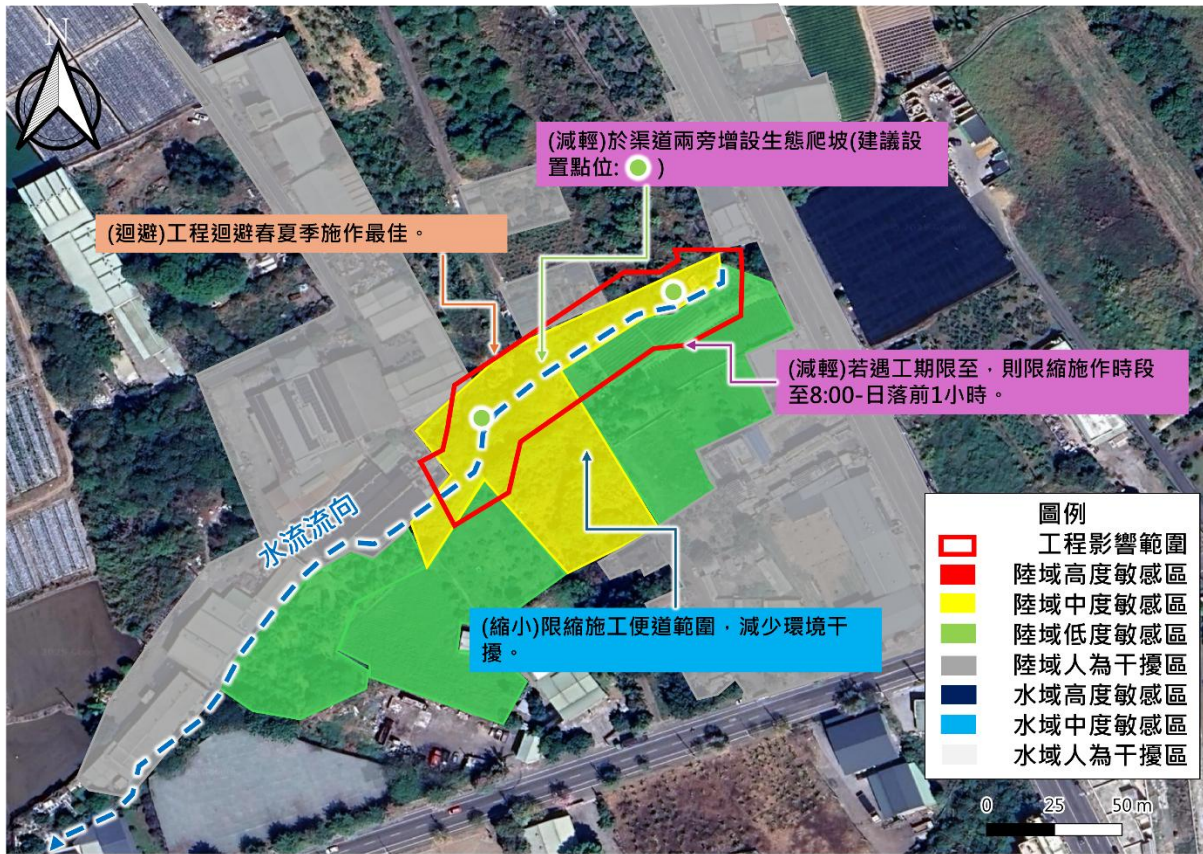

備註：

1. 本表由設計單位填寫，並與主辦機關、主辦生態團隊、監造單位、營造單位共同確認生態保育措施可行性。
2. 生態保育策略表格欄位不足請自行增加。

W-3.1 施工中生態保育措施自主檢查表(主辦)					填寫單位	
					主辦生態單位	
工程名稱	赤蘭埔小給二之二等5線改善工程-赤蘭埔小給二之二			施工期程	115年2月11日 ~ 115年3月19日，共36日	
				抽查日期	115年2月27日	
項次	生態保育策略	措施抽查項目	抽查結果			抽查情形說明
			合格	不合格	尚未執行	
1	迴避	工程迴避春夏季關注物種隻繁殖季節為最佳,若無法迴避則減少工於該季節之施作天數。	<input checked="" type="checkbox"/>	<input type="checkbox"/>	<input type="checkbox"/>	
2	縮小	限縮施工便道範圍,以工程機具能夠通過為限,並區隔工區與周邊環境,避免人員誤闖。	<input checked="" type="checkbox"/>	<input type="checkbox"/>	<input type="checkbox"/>	
3	減輕	若遇工期限制,則改為限制施作時段至 8:00-日落前 1 小時,並於施作時留意是否有燕鴿卵或雛鳥,交由當地鳥會處理或一至適合環境。	<input checked="" type="checkbox"/>	<input type="checkbox"/>	<input type="checkbox"/>	
4	減輕	因工程區到下游連接至赤蘭溪,河道工程末端應注意勿將工程廢水流入渠道。	<input type="checkbox"/>	<input type="checkbox"/>	<input checked="" type="checkbox"/>	
主辦單位 單位/職稱 (簽名+日期)		主辦生態人員 單位/職稱 (簽名+日期)			莊秉元 115.2.27	

備註：

1. 本表由主辦生態團隊填寫，會同主辦機關、監造單位、營造單位依據保育措施推動期程抽查。
2. 抽查次數及抽查頻度得視工程實際執行情形調整
3. 如抽查有不合格事項，應填寫施工階段 W-5.1「生態異常狀況處理表(主辦)」進行回報與追蹤。
4. 生態保育策略表格欄位不足請自行增加，辦理兩場以上請依次填寫紀錄表。

W-3.1 施工中生態保育措施自主檢查表(主辦)					填寫單位	
					主辦生態單位	
工程名稱	赤蘭埔小給二之二等5線改善工程-赤蘭埔小給二之二			施工期程	115年2月11日 ~ 115年3月19日，共36日	
				抽查日期	115年3月17日	
項次	生態保育策略	措施抽查項目	抽查結果			抽查情形說明
			合格	不合格	尚未執行	
1	迴避	工程迴避春夏季關注物種繁殖季節為最佳,若無法迴避則減少工於該季節之施作天數。	<input checked="" type="checkbox"/>	<input type="checkbox"/>	<input type="checkbox"/>	
2	縮小	限縮施工便道範圍,以工程機具能夠通過為限,並區隔工區與周邊環境,避免人員誤闖。	<input checked="" type="checkbox"/>	<input type="checkbox"/>	<input type="checkbox"/>	
3	減輕	限制施作時段至 8:00-日落前 1 小時,施作時留意是否有鳥類生殖,交由鳥會處理或一至適合環境。	<input checked="" type="checkbox"/>	<input type="checkbox"/>	<input type="checkbox"/>	
4	減輕	因工程區到下游連接至赤蘭溪,河道工程末端應注意勿將工程廢水流入渠道。	<input checked="" type="checkbox"/>	<input type="checkbox"/>	<input type="checkbox"/>	
5	減輕	於道兩旁設立生態爬坡,預計設置於施工頭尾兩處(相隔 100 公尺)。	<input checked="" type="checkbox"/>	<input type="checkbox"/>	<input type="checkbox"/>	
主辦單位 單位/職稱 (簽名+日期)		主辦生態人員 單位/職稱 (簽名+日期)			莊秉元 115.3.17	

備註：

1. 本表由主辦生態團隊填寫，會同主辦機關、監造單位、營造單位依據保育措施推動期程抽查。
2. 抽查次數及抽查頻度得視工程實際執行情形調整
3. 如抽查有不合格事項，應填寫施工階段 W-5.1「生態異常狀況處理表(主辦)」進行回報與追蹤。
4. 生態保育策略表格欄位不足請自行增加，辦理兩場以上請依次填寫紀錄表。

W-3.1 施工中生態保育措施自主檢查表(主辦)					填寫單位	
					主辦生態單位	
工程名稱	赤蘭埔小給二之二等 5 線改善工程-廊合溝小給二之四			施工期程	114 年 11 月 24 日 ~ 114 年 12 月 13 日，共 19 日	
				抽查日期	114 年 11 月 28 日	
項次	生態保育策略	措施抽查項目	抽查結果			抽查情形說明
			合格	不合格	尚未執行	
1	迴避	工程迴避春夏季關注物種繁殖季節為最佳,若無法迴避則減少工於該季節之施作天數。	<input checked="" type="checkbox"/>	<input type="checkbox"/>	<input type="checkbox"/>	
2	縮小	限縮施工便道範圍,以工程機具能夠通過為限,並區隔工區與周邊環境,避免人員誤闖。	<input checked="" type="checkbox"/>	<input type="checkbox"/>	<input type="checkbox"/>	
3	減輕	限制施作時段至 8:00-日落前 1 小時,施作時留意是否有鳥類生殖,交由鳥會處理或一至適合環境。	<input checked="" type="checkbox"/>	<input type="checkbox"/>	<input type="checkbox"/>	
4	減輕	於道兩旁設立生態爬坡,預計設置於施工頭尾兩處(相隔 100 公尺)。	<input type="checkbox"/>	<input type="checkbox"/>	<input checked="" type="checkbox"/>	
主辦單位 單位/職稱 (簽名+日期)		主辦生態人員 單位/職稱 (簽名+日期)			莊秉元 114.11.28	

備註：

1. 本表由主辦生態團隊填寫，會同主辦機關、監造單位、營造單位依據保育措施推動期程抽查。
2. 抽查次數及抽查頻度得視工程實際執行情形調整
3. 如抽查有不合格事項，應填寫施工階段 W-5.1「生態異常狀況處理表(主辦)」進行回報與追蹤。
4. 生態保育策略表格欄位不足請自行增加，辦理兩場以上請依次填寫紀錄表。

W-3.1 施工中生態保育措施自主檢查表(主辦)					填寫單位	
					主辦生態單位	
工程名稱	赤蘭埔小給二之二等 5 線改善工程-廊合溝小給二之四			施工期程	114 年 11 月 24 日 ~ 114 年 12 月 13 日，共 19 日	
				抽查日期	114 年 12 月 12 日	
項次	生態保育策略	措施抽查項目	抽查結果			抽查情形說明
			合格	不合格	尚未執行	
1	迴避	工程迴避春夏季關注物種隻繁殖季節為最佳,若無法迴避則減少工於該季節之施作天數。	<input checked="" type="checkbox"/>	<input type="checkbox"/>	<input type="checkbox"/>	
2	縮小	限縮施工便道範圍,以工程機具能夠通過為限,並區隔工區與周邊環境,避免人員誤闖。	<input checked="" type="checkbox"/>	<input type="checkbox"/>	<input type="checkbox"/>	
3	減輕	限制施作時段至 8:00-日落前 1 小時,施作時留意是否有鳥類生殖,交由鳥會處理或一至適合環境。	<input checked="" type="checkbox"/>	<input type="checkbox"/>	<input type="checkbox"/>	
4	減輕	於道兩旁設立生態爬坡,預計設置於施工頭尾兩處(相隔 100 公尺)。	<input checked="" type="checkbox"/>	<input type="checkbox"/>	<input type="checkbox"/>	
主辦單位 單位/職稱 (簽名+日期)		主辦生態人員 單位/職稱 (簽名+日期)			莊秉元 114.12.12	

備註：

1. 本表由主辦生態團隊填寫，會同主辦機關、監造單位、營造單位依據保育措施推動期程抽查。
2. 抽查次數及抽查頻度得視工程實際執行情形調整
3. 如抽查有不合格事項，應填寫施工階段 W-5.1「生態異常狀況處理表(主辦)」進行回報與追蹤。
4. 生態保育策略表格欄位不足請自行增加，辦理兩場以上請依次填寫紀錄表。

W-3.2 施工中生態保育措施自主檢查表(監造)						填寫單位
						監造單位
工程名稱	赤蘭埔小給二之二等 5 線改善工程-赤蘭埔小給二之二				施工 期程	115 年 2 月 11 日 ~ 115 年 3 月 19 日，共 36 日
					抽查 日期	115 年 2 月 27 日
項次	生態保 育策略	措施抽查項目	抽查結果			抽查情形說明
			合 格	不 合 格	尚 未 執 行	
1	迴避	工程迴避春夏季關注物種繁殖 季節為最佳,若無法迴避則減少工 於該季節之施作天數。	<input checked="" type="checkbox"/>	<input type="checkbox"/>	<input type="checkbox"/>	
2	縮小	限縮施工便道範圍,以工程機具能 夠通過為限,並區隔工區與周邊環 境,避免人員誤闖。	<input checked="" type="checkbox"/>	<input type="checkbox"/>	<input type="checkbox"/>	
3	減輕	限制施作時段至 8:00-日落前 1 小 時,施作時留意是否有鳥類生殖,交 由鳥會處理或一至適合環境。	<input checked="" type="checkbox"/>	<input type="checkbox"/>	<input type="checkbox"/>	
4	減輕	因工程區到下游連接至赤蘭溪， 河道工程末端應注意勿將工程廢 水流入渠道。	<input type="checkbox"/>	<input type="checkbox"/>	<input checked="" type="checkbox"/>	
監造單位 單位/職稱 (簽名+日期)		監造生態人員 單位/職稱 (簽名+日期)			莊秉元 115.2.27	

備註：

1. 本表由監造單位填寫，依據保育措施推動期程抽查營造單位，主辦機關、主辦生態團隊協助確認。
2. 抽查次數及抽查頻度得視工程實際執行情形調整
3. 如抽查有不合合格事項，應填寫施工階段 W-5.2「生態異常狀況處理表(監造)」進行回報與追蹤。
4. 生態保育策略表格欄位不足請自行增加，辦理兩場以上請依次填寫紀錄表

W-3.2 施工中生態保育措施自主檢查表(監造)			填寫單位			
			監造單位			
工程名稱	赤蘭埔小給二之二等5線改善工程-赤蘭埔小給二之二		施工期程	115年2月11日 ~ 115年3月19日，共36日		
			抽查日期	115年3月17日		
項次	生態保育策略	措施抽查項目	抽查結果			抽查情形說明
			合格	不合格	尚未執行	
1	迴避	工程迴避春夏季關注物種繁殖季節為最佳,若無法迴避則減少工於該季節之施作天數。	<input checked="" type="checkbox"/>	<input type="checkbox"/>	<input type="checkbox"/>	
2	縮小	限縮施工便道範圍,以工程機具能夠通過為限,並區隔工區與周邊環境,避免人員誤闖。	<input checked="" type="checkbox"/>	<input type="checkbox"/>	<input type="checkbox"/>	
3	減輕	限制施作時段至 8:00-日落前 1 小時,施作時留意是否有鳥類生殖,交由鳥會處理或一至適合環境。	<input checked="" type="checkbox"/>	<input type="checkbox"/>	<input type="checkbox"/>	
4	減輕	因工程區到下游連接至赤蘭溪,河道工程末端應注意勿將工程廢水流入渠道。	<input checked="" type="checkbox"/>	<input type="checkbox"/>	<input type="checkbox"/>	
監造單位 單位/職稱 (簽名+日期)		監造生態人員 單位/職稱 (簽名+日期)		莊秉元 115.3.17		

備註：

1. 本表由監造單位填寫，依據保育措施推動期程抽查營造單位，主辦機關、主辦生態團隊協助確認。
2. 抽查次數及抽查頻度得視工程實際執行情形調整
3. 如抽查有不合格事項，應填寫施工階段 W-5.2 「生態異常狀況處理表(監造)」進行回報與追蹤。
4. 生態保育策略表格欄位不足請自行增加，辦理兩場以上請依次填寫紀錄表

W-3.2 施工中生態保育措施自主檢查表(監造)					填寫單位	
					監造單位	
工程 名稱	赤蘭埔小給二之二等 5 線改善工程-廊合溝小給二之四			施工 期程	114 年 11 月 24 日 ~ 114 年 12 月 13 日，共 19 日	
				抽查 日期	114 年 11 月 28 日	
項次	生態保 育策略	措施抽查項目	抽查結果			抽查情形說明
			合 格	不 合 格	尚 未 執 行	
1	迴避	工程迴避春夏季關注物種隻繁殖 季節為最佳,若無法迴避則減少工 於該季節之施作天數。	<input checked="" type="checkbox"/>	<input type="checkbox"/>	<input type="checkbox"/>	
2	縮小	限縮施工便道範圍,以工程機具能 夠通過為限,並區隔工區與周邊環 境,避免人員誤闖。	<input checked="" type="checkbox"/>	<input type="checkbox"/>	<input type="checkbox"/>	
3	減輕	限制施作時段至 8:00-日落前 1 小 時,施作時留意是否有鳥類生殖,交 由鳥會處理或一至適合環境。	<input checked="" type="checkbox"/>	<input type="checkbox"/>	<input type="checkbox"/>	
4	減輕	於道兩旁設立生態爬坡,預計設 置於施工頭尾兩處(相隔 100 公 尺)。	<input type="checkbox"/>	<input type="checkbox"/>	<input checked="" type="checkbox"/>	
監造單位		監造生態人員			莊秉元 114.11.28	
單位/職稱 (簽名+日期)		單位/職稱 (簽名+日期)				

備註：



1. 本表由監造單位填寫，依據保育措施推動期程抽查營造單位，主辦機關、主辦生態團隊協助確認。
2. 抽查次數及抽查頻度得視工程實際執行情形調整
3. 如抽查有不合格事項，應填寫施工階段 W-5.2「生態異常狀況處理表(監造)」進行回報與追蹤。
4. 生態保育策略表格欄位不足請自行增加，辦理兩場以上請依次填寫紀錄表



W-4 施工中生態保育措施自主檢查表(營造)					填寫單位	
					營造單位	
工程名稱	赤蘭埔小給二之二等 5 線改善工程-赤蘭埔小給二之二			施工期程	115 年 2 月 11 日 ~ 115 年 3 月 19 日，共 36 日	
				抽查日期	115 年 2 月 27 日	
項次	生態保育策略	措施抽查項目	抽查結果			抽查情形說明
			合格	不合格	尚未執行	
1	迴避	工程迴避春夏季關注物種隻繁殖季節為最佳,若無法迴避則減少工於該季節之施作天數。	<input checked="" type="checkbox"/>	<input type="checkbox"/>	<input type="checkbox"/>	
2	縮小	限縮施工便道範圍,以工程機具能夠通過為限,並區隔工區與周邊環境,避免人員誤闖。	<input checked="" type="checkbox"/>	<input type="checkbox"/>	<input type="checkbox"/>	
3	減輕	限制施作時段至 8:00-日落前 1 小時,施作時留意是否有鳥類生殖,交由鳥會處理或一至適合環境。	<input checked="" type="checkbox"/>	<input type="checkbox"/>	<input type="checkbox"/>	
4	減輕	因工程區到下游連接至赤蘭溪,河道工程末端應注意勿將工程廢水流入渠道。	<input type="checkbox"/>	<input type="checkbox"/>	<input checked="" type="checkbox"/>	
營造單位 單位/職稱 (簽名+日期)			營造生態人員 單位/職稱 (簽名+日期)			

備註：

1. 本表由**營造單位**填寫，依據保育措施推動期程自主檢查，並由**主辦機關、主辦生態團隊、監造單位**協助確認。
2. 抽查次數及抽查頻度得視工程實際執行情形調整
3. 如抽查有不合格事項，應填寫施工階段 W-5.3 「生態異常狀況處理表(營造)」進行回報與追蹤。
4. 生態保育策略表格欄位不足請自行增加，辦理兩場以上請依次填寫紀錄表。

W-4 施工中生態保育措施自主檢查表(營造)					填寫單位	
					營造單位	
工程名稱	赤蘭埔小給二之二等 5 線改善工程-赤蘭埔小給二之二			施工期程	115 年 2 月 11 日 ~ 115 年 3 月 19 日，共 36 日	
				抽查日期	114 年 3 月 17 日	
項次	生態保育策略	措施抽查項目	抽查結果			抽查情形說明
			合格	不合格	尚未執行	
1	迴避	工程迴避春夏季關注物種隻繁殖季節為最佳,若無法迴避則減少工於該季節之施作天數。	<input checked="" type="checkbox"/>	<input type="checkbox"/>	<input type="checkbox"/>	
2	縮小	限縮施工便道範圍,以工程機具能夠通過為限,並區隔工區與周邊環境,避免人員誤闖。	<input checked="" type="checkbox"/>	<input type="checkbox"/>	<input type="checkbox"/>	
3	減輕	限制施作時段至 8:00-日落前 1 小時,施作時留意是否有鳥類生殖,交由鳥會處理或一至適合環境。	<input checked="" type="checkbox"/>	<input type="checkbox"/>	<input type="checkbox"/>	
4	減輕	因工程區到下游連接至赤蘭溪,河道工程末端應注意勿將工程廢水流入渠道。	<input checked="" type="checkbox"/>	<input type="checkbox"/>	<input type="checkbox"/>	
監造單位 單位/職稱 (簽名+日期)		監造生態人員 單位/職稱 (簽名+日期)				



備註：

1. 本表由營造單位填寫，依據保育措施推動期程自主檢查，並由主辦機關、主辦生態團隊、監造單位協助確認。
2. 抽查次數及抽查頻度得視工程實際執行情形調整
3. 如抽查有不合格事項，應填寫施工階段 W-5.3 「生態異常狀況處理表(營造)」進行回報與追蹤。
4. 生態保育策略表格欄位不足請自行增加，辦理兩場以上請依次填寫紀錄表。

W-4 施工中生態保育措施自主檢查表(營造)					填寫單位	
					營造單位	
工程名稱	赤蘭埔小給二之二等 5 線改善工程-廊合溝小給二之四				施工期程	114 年 11 月 24 日 ~ 114 年 12 月 13 日，共 19 日
					抽查日期	114 年 11 月 28 日
項次	生態保育策略	措施抽查項目	抽查結果			抽查情形說明
			合格	不合格	尚未執行	
1	迴避	工程迴避春夏季關注物種隻繁殖季節為最佳,若無法迴避則減少工於該季節之施作天數。	<input checked="" type="checkbox"/>	<input type="checkbox"/>	<input type="checkbox"/>	
2	縮小	限縮施工便道範圍,以工程機具能夠通過為限,並區隔工區與周邊環境,避免人員誤闖。	<input checked="" type="checkbox"/>	<input type="checkbox"/>	<input type="checkbox"/>	
3	減輕	限制施作時段至 8:00-日落前 1 小時,施作時留意是否有鳥類生殖,交由鳥會處理或一至適合環境。	<input checked="" type="checkbox"/>	<input type="checkbox"/>	<input type="checkbox"/>	
4	減輕	於道兩旁設立生態爬坡,預計設置於施工頭尾兩處(相隔 100 公尺)。	<input type="checkbox"/>	<input type="checkbox"/>	<input checked="" type="checkbox"/>	
營造單位 單位/職稱 (簽名+日期)		營造生態人員 單位/職稱 (簽名+日期)				

備註：

1. 本表由**營造單位**填寫，依據保育措施推動期程自主檢查，並由**主辦機關**、**主辦生態團隊**、**監造單位**協助確認。
2. 抽查次數及抽查頻度得視工程實際執行情形調整
3. 如抽查有不合格事項，應填寫施工階段 W-5.3「生態異常狀況處理表(營造)」進行回報與追蹤。
4. 生態保育策略表格欄位不足請自行增加，辦理兩場以上請依次填寫紀錄表。

W-4 施工中生態保育措施自主檢查表(營造)					填寫單位	
					營造單位	
工程名稱	赤蘭埔小給二之二等 5 線改善工程-廊合溝小給二之四			施工期程	114 年 11 月 24 日 ~ 114 年 12 月 13 日，共 19 日	
				抽查日期	114 年 12 月 12 日	
項次	生態保育策略	措施抽查項目	抽查結果			抽查情形說明
			合格	不合格	尚未執行	
1	迴避	工程迴避春夏季關注物種隻繁殖季節為最佳,若無法迴避則減少工於該季節之施作天數。	<input checked="" type="checkbox"/>	<input type="checkbox"/>	<input type="checkbox"/>	
2	縮小	限縮施工便道範圍,以工程機具能夠通過為限,並區隔工區與周邊環境,避免人員誤闖。	<input checked="" type="checkbox"/>	<input type="checkbox"/>	<input type="checkbox"/>	
3	減輕	限制施作時段至 8:00-日落前 1 小時,施作時留意是否有鳥類生殖,交由鳥會處理或一至適合環境。	<input checked="" type="checkbox"/>	<input type="checkbox"/>	<input type="checkbox"/>	
4	減輕	於道兩旁設立生態爬坡,預計設置於施工頭尾兩處(相隔 100 公尺)。	<input checked="" type="checkbox"/>	<input type="checkbox"/>	<input type="checkbox"/>	
營造單位 單位/職稱 (簽名+日期)		營造生態人員 單位/職稱 (簽名+日期)				

備註：

1. 本表由**營造單位**填寫，依據保育措施推動期程自主檢查，並由**主辦機關、主辦生態團隊、監造單位**協助確認。
2. 抽查次數及抽查頻度得視工程實際執行情形調整
3. 如抽查有不合格事項，應填寫施工階段 W-5.3 「生態異常狀況處理表(營造)」進行回報與追蹤。
4. 生態保育策略表格欄位不足請自行增加，辦理兩場以上請依次填寫紀錄表。

W-5.1 生態異常狀況處理表(主辦)			填寫單位
			主辦生態團隊
填表人員 單位/職稱 (簽名+日期)		填表日期	年 月 日
狀況提報人 單位/職稱 (簽名+日期)		異常狀況 發現日期	年 月 日
異常狀況說明		(檢附照片)	
解決對策			
複查人員 (單位/職稱)		複查日期	年 月 日
改善結果	<input type="checkbox"/> 需再行改善：(說明待改善事項) <input type="checkbox"/> 已妥善處理：(說明改善結果)	(檢附改善後照片)	

備註：

1. 本表由**主辦生態團隊**填寫，如發現異常應會同**主辦機關、監造單位、營造單位**至現場確認異常情況並擬定處理策略。
2. 環境生態異常狀況處理需依次填寫，得自行增加頁面
3. 生態異常情形如應保護之植被遭移除、魚群暴斃、施工便道闢設過大、水質渾濁、民間團體或在地居民陳情等事件。

W-5.2 生態異常狀況處理表(監造)			填寫單位
			監造單位
填表人員 單位/職稱 (簽名+日期)		填表日期	年 月 日
狀況提報人 單位/職稱 (簽名+日期)		異常狀況 發現日期	年 月 日
異常狀況說明		(檢附照片)	
解決對策			
複查人員 (單位/職稱)		複查日期	年 月 日
改善結果	<input type="checkbox"/> 需再行改善：(說明待改善事項) <input type="checkbox"/> 已妥善處理：(說明改善結果)	(檢附改善後照片)	

備註：

4. 本表由監造單位填寫，如發現異常應立即通報主辦機關，並會同主辦機關、主辦生態團隊、營造單位至現場確認異常情況並研議處理策略。
5. 環境生態異常狀況處理需依次填寫，得自行增加頁面
6. 生態異常情形如應保護之植被遭移除、魚群暴斃、施工便道闢設過大、水質渾濁、民間團體或在地居民陳情等事件。

W-5.3 生態異常狀況處理表(營造)			填寫單位
			營造單位
填表人員 單位/職稱 (簽名+日期)		填表日期	年 月 日
狀況提報人 單位/職稱 (簽名+日期)		異常狀況 發現日期	年 月 日
異常狀況說明		(檢附照片)	
解決對策			
複查人員 (單位/職稱)		複查日期	年 月 日
改善結果	<input type="checkbox"/> 需再行改善：(說明待改善事項) <input type="checkbox"/> 已妥善處理：(說明改善結果)	(檢附改善後照片)	

備註：

7. 本表由**營造單位**填寫，如發現異常應立即通報**主辦機關**及**監造單位**，並會同**主辦機關**、**主辦生態團隊**、**監造單位**至現場確認異常情況並研議處理策略。
8. 環境生態異常狀況處理需依次填寫，得自行增加頁面
9. 生態異常情形如應保護之植被遭移除、魚群暴斃、施工便道闢設過大、水質渾濁、民間團體或在地居民陳情等事件。

W-6 民眾參與紀錄表			填寫單位
			主辦生態團隊
辦理日期	114年8月10日	工程名稱	赤蘭埔小給二之二等5線改善工程
地點	頂六工作站	工程階段	<input type="checkbox"/> 核定階段 <input type="checkbox"/> 規劃設計階段 <input checked="" type="checkbox"/> 施工階段
辦理方式	<input checked="" type="checkbox"/> 說明會 <input type="checkbox"/> 訪談 <input type="checkbox"/> 現勘 <input type="checkbox"/> 工作坊 <input type="checkbox"/> 座談會 <input type="checkbox"/> 公聽會 <input type="checkbox"/> 其他_____		
參加人員	單位/職稱	角色	
羅明貴	頂六工作站/站長	<input checked="" type="checkbox"/> 政府機關 <input type="checkbox"/> 專家學者 <input type="checkbox"/> 陳情人 <input type="checkbox"/> 利害關係人 <input type="checkbox"/> 民間團體 <input type="checkbox"/> 其他_____	
林茂丑	頂六工作站/小組長	<input type="checkbox"/> 政府機關 <input type="checkbox"/> 專家學者 <input type="checkbox"/> 陳情人 <input checked="" type="checkbox"/> 利害關係人 <input type="checkbox"/> 民間團體 <input type="checkbox"/> 其他_____	
黃林素蕊	民眾/民眾	<input type="checkbox"/> 政府機關 <input type="checkbox"/> 專家學者 <input type="checkbox"/> 陳情人 <input checked="" type="checkbox"/> 利害關係人 <input type="checkbox"/> 民間團體 <input type="checkbox"/> 其他_____	
莊秉元	財團法人台灣水資源與農業研究院/研究專員	<input type="checkbox"/> 政府機關 <input type="checkbox"/> 專家學者 <input type="checkbox"/> 陳情人 <input type="checkbox"/> 利害關係人 <input type="checkbox"/> 民間團體 <input checked="" type="checkbox"/> 其他主辦生態團隊	
意見摘要		處理情形回覆	
<p>頂六工作站林茂丑小組長意見：</p> <p>對於保育措施與先前討論結果一致，爬坡的設置也會依照生態團隊給的位置與工法去製作，後續麻煩提供協助對於施工上的問題給予指教。</p>		<p>回覆人員：<u>嘉南管理處嘉義分處</u></p> <p>感謝保育措施接納，對於後續施工狀況與保育措施內容有不明確的部分會持續提供協助，後續也將至現場勘查狀況。</p>	

備註：

1. 本表由**主辦生態團隊**依機關紀錄摘要整理填寫，由**主辦機關**回覆，**主辦機關、監造單位、營造單位**提供相關資料。
2. 相關參與人員姓名請自行遮蔽後再進行資訊公開。
3. 表格欄位不足請自行增加，辦理兩場以上請依次填寫紀錄表。

※辦理情形照片：



說明：於頂六工作站與站長、小組長、與在地民眾進行規設說明會，並提供措施的問題協助。

※會議簽到表：

『114-115 年度農田水利署嘉南管理處生態檢核作業委託服務』

「赤蘭埔小給二之二等5線改善工程」

民眾參與簽到單

主辦機關：農業部農田水利署嘉南管理處

時間	114.08.10		地點	頂六工作站		
出席人員	出席單位	職稱	簽名(請以正楷書寫，以利辨識)		備註	
	1	農田水利署嘉南管理處 嘉義分處				
	2	頂六工作站		林茂玉		
	3			黃林素蕊		
	4			郭明堯		
	5					
	6					
	7					
	8					
	9					
	10					
	11	財團法人台灣水資源與 農業研究院	研究專員	莊秉元		
12	財團法人台灣水資源與 農業研究院	研究專員				

備註：

1. 相關參與人員姓名請自行遮蔽後再進行資訊公開。
2. 表格欄位不足請自行增加。

